



112-1

社團核銷說明會

課外組溫馨提醒

- 書寫【勿用黑筆】
 - 新台幣之金額一律【國字大寫】
- 



社團活動經費

申請、核銷及結報流程

申請、核銷及結報流程



申請、核銷及結報流程

Portal提出計畫申請

活動申請

結案申請 (活動結束10天內)

&

經費核銷 (活動結束一個月內)

審核人	審核結果	類型	審核時間
社長	同意	計畫	2022/7/21 15:16:23
指導老師	同意		2022/7/22 22:30:28
課外組承辦人	同意		2022/7/26 08:49:38
課外組主任	同意		2022/7/26 12:02:40
社長	同意	活動	2022/9/22 10:40:15
指導老師	同意		2022/9/25 11:49:48
課外組承辦人	同意	活動	2022/10/4 14:31:25
課外組主任	同意	結案	2022/10/4 18:16:16
社長	同意		2022/10/9 01:36:30
指導老師	同意		2022/10/18 11:45:25
課外組承辦人	同意		2022/10/26 14:25:10
五育護照承辦人	同意		2022/10/26 15:14:24
課外組主任	同意	2022/10/26 22:02:21	



經費核銷 須要繳交之資料

- ① 社團活動及經費執行成效表
- ② 支出憑證黏存單
- ③ 活動經費收據

經費核銷須繳交資料

① 社團活動及經費執行成效表

(學務處→課外活動→表單下載)

❑ 表單個資僅供聯絡
不另作他用

❑ 請務必用電腦繕打



社團經費核銷
相關表單

元智大學社團活動及經費執行成效表

(本表執行成效請以電腦繕打為佳，繳交時以一頁為限。)

社團名稱		活動日期	___/___/___ 至 ___/___/___
活動名稱		參與人次	含開會時間+社員+參與人員
申請人姓名		申請人聯絡電話	
申請人學號/系級		申請人 E-mail	
社團代號 / 結束銀行帳號：			
活動執行成效	以至少150字陳述活動執行成效， 內容過簡或無法瞭解成效不予收件		
<small>(請以 150 字左右陳述，內容精簡或無法瞭解成效不予收件)</small>			
預算項目明細			
項目	單價	數量	總金額
1.講座/聽點費			
2.獎金			
3.印刷費/影印費			
4.短程車資、運費			
5.餐(宿)費			
6.保險費			
7.場地使用費/租借			
8.文具費			
9.競賽/活動報名費			
10.其他：			
<small>本項活動實際核銷總額(上列 1-10 項金額 加總，應與繳交單總金額相同)</small>			經費委員 原核定金額
申請人	社團負責人	課外組承辦人	課外組組長
請親自簽名			
課外組最終核銷金額	課外組組長	經費來源	課外組組長

已列出
之項目
若無支出

該列
可刪除

除紅框外，其餘皆須填寫

執行成效表 (錯誤範例)

社團活動及經費執行成效

收件日期：__/__/__

社團名稱		活動日期	102/3/28至102/3/28
活動名稱	某月某日	參與人次	300
申請人		聯絡方式	
活動執行成效	<p>請以 150 字左右概述</p> <p>活動順利，也接待了舞團，家長也 讚賞也非常開心</p> <p style="text-align: right;">【×】</p>		
預算項目明細			

社團活動及經費執行成效

收件日期：__/__/__

社團名稱		活動日期	102/3/28至102/3/28	
活動名稱	某月某日	參與人次	300	
申請人		聯絡方式		
活動執行成效	<p>請以 150 字左右概述</p> <p>活動順利進行，燈光音響設備完善 但現場場地未</p> <p style="text-align: right;">【×】</p>			
預算項目明細				
項目	單價	數量	總金額	說明

經費核銷須繳交資料



② 支出憑證黏存單填寫說明

依該活動使用之黏存單張數編號。

例如：該活動總共使用6張黏存單，則編號為6-1、6-2....6-5、6-6

元智大學

社/系學會 支出憑證黏存單

黏存單 編號	憑證 張數	會計與明細科目			金額				
		代號	社團活動名稱		萬	仟	佰	拾	元
張數 編號	單據 總數	社團ID	請填寫與該項活動計劃申請 相同之活動名稱		該黏存單之所有單據總金額 以【國字大寫】填寫				
總務		(請簽名) 社長		(請簽名)	課外組 承辦人	課外組填寫			

支出憑證黏貼處(請浮貼)

該黏存單之

數字大寫：零、壹、貳、參、肆、伍、陸、柒、捌、玖、拾
單位大寫：佰、仟、萬

經費核銷須繳交資料

② 支出憑證重點摘要

費用類別	須繳交資料說明
講座鐘點費	海報須附上 (1)字樣：全國私立大專校院學生事務與輔導經費補助 (2)講座名稱 (3)日期 (4)時間 (5)地點 (6)講師全名
印刷費、影印費	須附上樣張一份 (若影印手冊、海報、講義，則須各附上一份樣張)
車資、運費	須附上乘車名單(附姓名、學號、系班級)
保險費	須有保險清冊名單、要保人一律為元智大學
場地使用租借費	須有海報/文件/議程(擇一)證明使用該場地，並列清楚使用時段
文具費	須註明：數量、單價、明細(發票項目不可只寫上文具)
競賽/活動報名費	須附上參加人員名冊(附姓名、學號、系班級)

經費核銷須繳交資料

② 支出憑證黏存單

(須撰寫內容說明)

- 彙整同一類費用並貼在一起，以利審核
- 每張黏存單請於下方空白處註記【本張單據X元，實際申請核銷金額X元】並簽名

支出憑證黏貼處(請浮貼)

中華民國 112年 8月 16日

免用發票收據
統一編號:

買受人: 元智大學 地址:

摘要	數量	單價	總價	備註
點心/餅乾	一批		1600	收據專用章
合計新台幣 一萬 千 陸 拾 元 角				銀貨兩訖

備註: 不用寫

品杰食品行
電話:08-4613115
統編:42170532
臺南市中西區延平路139號

中華民國 112年 9月 3日

免用發票收據
統一編號:

買受人: 元智大學 地址:

摘要	數量	單價	總價	備註
飯捲套裝			1000	收據專用章
合計新台幣 一萬 壹 千 一 百 拾 元 角				銀貨兩訖

備註: 不用寫

大東海省飯捲
多國食品特約
負責人:方德勝
TEL:0968-587630
統編:91199922
臺南市中西區延平路139號

本張單據X元，實際申請核銷金額X元 請簽名

經費核銷須繳交資料

② 支出憑證黏存單

(憑證黏貼正確範例)

- 可核銷單據(1)發票(2)收據
- 單據請【浮貼】於黏存單上，勿用膠帶
- 熱感式票據(如電子發票、車票等)須複印一份，浮貼於該正本單據之下

元智大學 財金 社/系學會 支出憑證黏存單

黏存單編號	憑證張數	會計與明細科目	金額
1	4	代號 社團活動名稱	仟 佰 拾 萬 仟 佰 拾 元
		MAKEYC710 宿營	壹 貳 肆 肆
承辦人		總務 楊雅琦	社民 林聖敏

支出憑證黏貼處

微學館書店
電子發票證明聯
111年01-02月
WQ-19115612

2022-01-19 19:58:01 8844:75
總帳帳號: 2274 總帳: 276
賣方: 28910542 賣存: 00966880

QR碼

傳真: N201104036

發票日期: 2022-01-19
發票號碼: WQ19115612
商家名稱: 弘文文化事業有限公司
商家電話: 28910542

PPS 交易明細

4713780044961		
479	x1	\$79 TX
4715845640033		
440	x1	\$40 TX
471734041698		
439	x1	\$30 TX
471927122276		
449	x2	\$98 TX
471927122290		
449	x1	\$49 TX

應繳的門牌稅: \$253
稅額: \$13

付款方式: 現金

單據的日期: 5 月
總計: \$276

傳真: N201104036
POS: 1
收據號碼: N10104

總金額: 276
原價: 300

黏貼處電子發票證明聯正本號碼

Carrefour (C) 家樂福
電子發票證明聯
111年03-04月
YW-43573457

2022-03-05 16:39:50 格式: 25
總帳帳號: 0577 總帳: 720
賣方: 80347320 賣存: 00966880

QR碼

傳真: N201104036

發票日期: 2022-03-05
發票號碼: YW43573457
商家名稱: 弘文文化事業有限公司
商家電話: (03)452-6000

交易明細

11X 22 66758/UR1 車油	220 T
小計	220
現金	220 \$
電子發票證明聯 YW43573457	
應付金額	220 \$
應付-220 未稅-210 捐贈-10	
超換款清帶發票證明聯及交易明細	
打氣機起機油攜帶統一定額收單	
五拾零清煤子接芝起店, 便紙換貨	

QR碼

傳真: 144202203050022046

統一編號: 00966880
店: 141 棧: 9 員: 3809 店: 22046
16:35 05/03/22

傳真: N201104036
POS: 1
收據號碼: N10104

總金額: 276
原價: 300

黏貼處電子發票證明聯正本號碼

中華民國111年 3-4月份
收單號碼: XQ 43381963

QR碼

傳真: N201104036

發票日期: 2022-03-05
發票號碼: XQ43381963
商家名稱: 弘文文化事業有限公司
商家電話: (03)452-6000

交易明細

11X 22 66758/UR1 車油	220 T
小計	220
現金	220 \$
電子發票證明聯 YW43573457	
應付金額	220 \$
應付-220 未稅-210 捐贈-10	
超換款清帶發票證明聯及交易明細	
打氣機起機油攜帶統一定額收單	
五拾零清煤子接芝起店, 便紙換貨	

QR碼

傳真: 144202203050022046

統一編號: 00966880
店: 141 棧: 9 員: 3809 店: 22046
16:35 05/03/22

傳真: N201104036
POS: 1
收據號碼: N10104

總金額: 276
原價: 300

黏貼處電子發票證明聯正本號碼

中華民國111年 3-4月份
收單號碼: XQ 43567937

QR碼

傳真: N201104036

發票日期: 2022-03-05
發票號碼: XQ43567937
商家名稱: 弘文文化事業有限公司
商家電話: (03)452-6000

交易明細

11X 22 66758/UR1 車油	220 T
小計	220
現金	220 \$
電子發票證明聯 YW43573457	
應付金額	220 \$
應付-220 未稅-210 捐贈-10	
超換款清帶發票證明聯及交易明細	
打氣機起機油攜帶統一定額收單	
五拾零清煤子接芝起店, 便紙換貨	

QR碼

傳真: 144202203050022046

統一編號: 00966880
店: 141 棧: 9 員: 3809 店: 22046
16:35 05/03/22

傳真: N201104036
POS: 1
收據號碼: N10104

總金額: 276
原價: 300

黏貼處電子發票證明聯正本號碼

活動道具

經費核銷須繳交資料

② 支出憑證黏存單 (憑證黏貼正確範例)

元智大學 元智大使 社/系學會 支出憑證黏存單

黏存單編號	憑證種類	會計類別	科目	金額
1	2	MAKEY01	111學年學費與雜費個人負擔	貳零零零

承辦人: [簽名] 總務 徐心璇 社長 陳北儀

免用發票收據

中華民國 111年 4月 25日

免用發票收據 第一編號: []

買受人: 元智大學 地址: []

類	量	單	價	總	備
雜費	15	80	1200		

中華民國郵政特准掛號認爲郵政儲蓄機構
中興多金銀行
09722014
097437457

合計新台幣 壹千貳百一拾元 角

免用發票收據

中華民國 111年 5月 9日

免用發票收據 第一編號: []

買受人: 元智大學 地址: []

類	量	單	價	總	備
雜費	10	900	9000		

中華民國郵政特准掛號認爲郵政儲蓄機構
中興多金銀行
09722014
097437457

合計新台幣 壹萬零九百元 角

元智大學 管理顧問 社/系學會 支出憑證黏存單

黏存單編號	憑證種類	會計類別	科目	金額
1	1	MAKEY01	批判性思考講座	壹佰一拾

承辦人: [簽名] 總務 江誌媛 社長 周欣偉

收據

莊校別 元智大學
收據及用途: 批判性思考講座 講師費

共計新台幣 壹仟伍拾 元整

領款人簽章: [簽名]
領款單位: []

戶籍地址: []

中華民國郵政特准掛號認爲郵政儲蓄機構
中興多金銀行
09722014
097437457

領款人非外僑身份者(含大陸人士), 採購時亦未收據外, 應另附發票及存摺影本, 謝謝!

元智大學 學藝社 社/系學會 支出憑證黏存單

黏存單編號	憑證種類	會計類別	科目	金額
1	1	MAKEY01	畢業餐會	壹萬零陸百

承辦人: [簽名] 總務 李育品 社長 許子賢

TrueDAN 電子發票證明聯
111年05-06月
BL-31924281
發票號碼: 710421
中華民國郵政特准掛號認爲郵政儲蓄機構
中興多金銀行
09722014
097437457

- 5/27 膳食費 (2人)
- ① 飲料 = 20元
 - ② 點心製作 = 140元 (附材料費)
 - ③ 材料費 = 20元 (帶)
- 共 270元

- 5/8 膳食費 (40人)
- ① 材料費 = 20元
 - ② 材料費 = 20元
 - ③ 飲料 = 150元
 - ④ 飲料 = 1,100元
- 共 2,400元

- 其他材料費 (雜支)-附單費
- ① 107元
 - ② 48元
 - ③ 1,108元
 - ④ 128元
 - ⑤ 64元
- 共 2,405元

畢業餐會支出: 1100

經費核銷須繳交資料

② 支出憑證黏存單 (憑證黏貼正確範例)



經費核銷須繳交資料

② 支出憑證
黏存單
(憑證黏貼
錯誤範例)

免用發票收據

中華民國 103年 4月 23日
發票收據、手開式發票

買受人：元智大學 地址： 統一編號： [] [] [] [] [] [] [] [] [] [] 序號： [] [] [] [] [] [] [] [] [] []

摘要	數量	單價	總價	備註
影印、裝訂			2812	收據
				
合計新台幣 貳千捌百壹拾貳元 角				銀貨

免用發票收據

中華民國 103年 3月 20日

買受人：元智大學 地址： 統一編號： [] [] [] [] [] [] [] [] [] [] 序號： [] [] [] [] [] [] [] [] [] []

摘要	數量	單價	總價	備註
影印、裝訂	1	205	205	收據專用章
				
合計新台幣 貳千零拾伍元 角				銀貨兩訖

【 X 】 單據被覆蓋
且超出黏存單範圍

活動名稱： [] [] [] [] [] [] [] [] [] []

申請社團/申請人： [] [] [] [] [] [] [] [] [] []

小計： [] [] [] [] [] [] [] [] [] []

備註：1.單據請「浮貼」2.收據右上方統編後「切勿」塗改，若有需回到商家去蓋負

經費核銷須繳交資料

③ 活動經費收據

- 請填寫**總務**的資訊
- 若社團沒有總務，請填寫社團幹部資訊
- 日期處請務必填寫**至課外組繳交核銷資料的日期**

學號 ***** 帳戶代號(社團ID) MAKBYC***

收 據

茲收到 元智大學

款項及用途： 補助 ****社-(活動名稱)**

共計新台幣 **空白** 元整

領款人簽章： ***** (總務)**

服務單位： ****系*班*年級**

(學生請填學校名稱及系所)
職稱： 學生

戶籍地址： ****** (縣) ****** 鄉市 ****** 里*鄰 ****** 路* 段* 巷* 弄* 號* 樓
(市) ****** 鎮區 村 街

通訊地址： (縣) 鄉市 里 鄰 路 段 巷 弄 號 樓
(市) 鎮區 村 街

身分證統一編號： * * * * *
或居留證統一編號： * * * * *

無居留證統一證號之外僑專用						
國籍	護照號碼	稅籍編號	出生年(四位)	月(二位)	日(二位)	填照英文姓名欄前四個字

例如：1944年5月19日出生，即為(19440519)

中華民國 **11*** 年 ****** 月 ****** 日

*領款人為外僑身份者(含大陸人士)，核銷時除本收據外，應另附護照及居留證影本，謝謝!



單據說明

- ① 電子發票
- ② 二聯式發票

常見單據類型

電子收銀機發票



二聯式發票

ZG 07377001 統一發票 (二聯式)

一〇三年一、二月份
中華民國103年2月10日

買受人: 元智大學

地址: 縣市 鄉鎮市區 路街 段 巷 弄 號 樓 室

品名	數量	單價	金額	備註
車資	2	6000	12,000	
總計			12,000	

總計新臺幣 (中文大寫) 總 千 百 拾 壹 萬 零 千 百 拾 〇 元

課稅別 應稅 零稅率 免稅

第二聯 收執聯

熱感式電子收銀機發票

7-ELEVEN

102年05-06月 紙本電子發票

UD-78065576收執聯

2013-05-25 08:01:19

隨機碼: 9380

金額: 146

買受人統編: 00966880 格式: 22

營業人統編: 70778215

統一超商(股)桃園縣第216分公司

代表店地址: 桃園縣中壢市六和路66、68號1樓

門市: 鑫旺 (922614)02-2068

序號: 527269

A4黑白列印ibon \$2x 3 6 TX

A4彩色列印ibon \$10x 14 140 TX

拉拉熊-全店點數 0x 3 0 TX

合計 20項 金額 \$146

現金 \$151 找零 \$5

退貨請憑紙本電子發票正本辦理

所得稅申報
房屋稅開徵
早報早繳早安心
申報、繳納期限
自5月1日起 至5月31日止
開辦後可親用電話普及網轉帳繳納

發票不為憑據時，請與原買者或地址，等與原
人持有者洽詢
自收據全數均有服務專線: 0800-090-321
掛號查詢不取費: 台北區02-7888888

*應稅、零稅率、免稅之銷售額應分別開立統一發票，並應於各該欄打「✓」。

電子發票應有內容

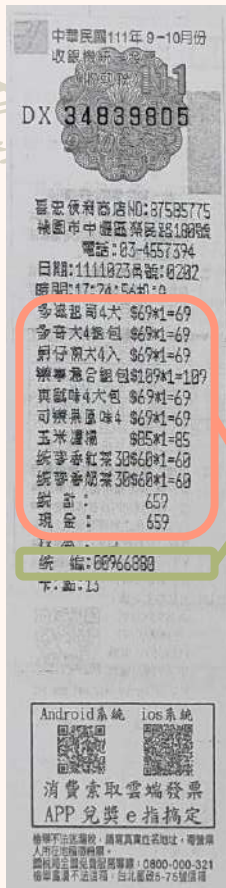

結帳時請報學校統一編號：00966880

須有品項內容

電子發票在黏存單之呈現方式



請務必使用螢光筆劃記

1. 發票號碼

2. 日期

3. 總計

4. 買方 : 00966880

電子發票在黏存單之呈現方式

發票與交易明細

若太長

請自行裁剪黏貼



發票品項若**不明確**，
請於**發票旁之黏存單**
空白處撰寫**詳細品項**
名稱及其**金額並簽名**

結新生的話(有標本)

印刷費39元簽名

熱感式單據複印後在黏存單之呈現方式

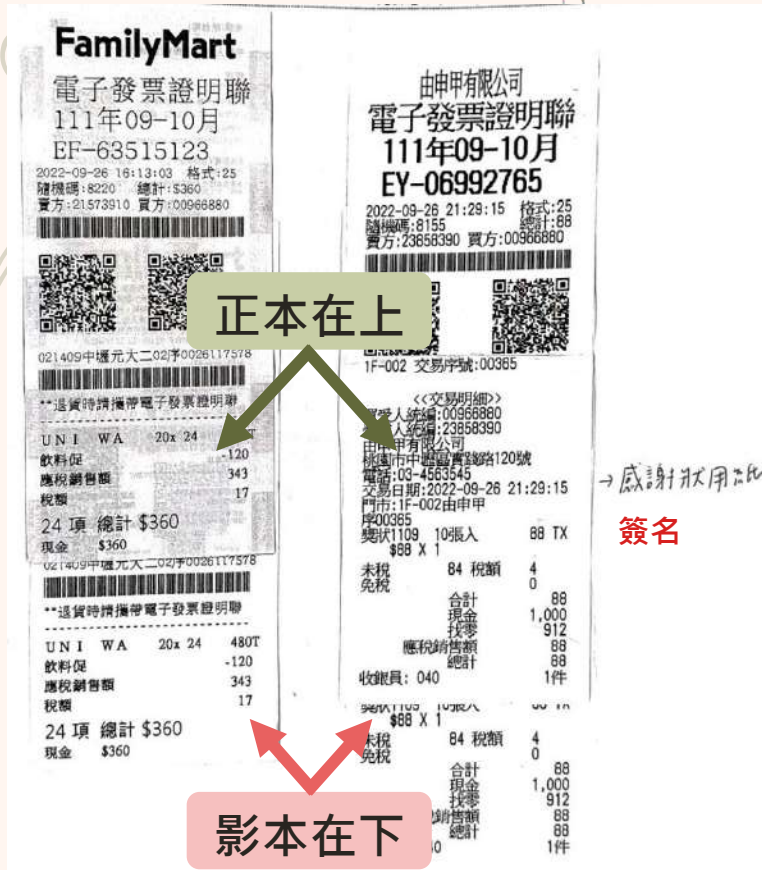

□ 熱感式單據及發票之購物清單/交易明細

請先**浮貼**一份影本於**支出憑證黏貼單**後，

正本再浮貼於影本之上。

收據/二聯式發票應有內容

買受人必為

【元智大學】

填寫：

品名、數量、總價

金額以

國字填寫

免用統一發票收據 中華民國 112 年 9 月 5 日

買受人 元智大學 統一編號

地址：

品名	數量	單價	總價	備註
飲品	1		780	收據專用章

合計新臺幣 萬 千 百 拾 一元整

銀貨兩訖

負責人私章

不須填寫

店家統編章

負責人私章

單據嚴禁塗改，塗改之單據視為作廢無法使用

收據/二聯式發票應有內容

免用統一發票收據 統一編號:

買受人: 元智大學 中華民國 111 年 10 月 25 日

品名	數量	單價	總價	備註
影印・裝訂			26	收據專用章

免用發票專用章
負責人: 彭培堯
TEL: 0933-422532
統編: 85388708
桃園市平鎮區育英路50號1樓

銀貨兩訖 

合計新台幣 萬 千 百 貳 拾 陸 元 一 角

萬國牌

工作人員
名片
簽名

發票品項若**不明確**，請於**發票旁之黏存單空白處**撰寫**詳細品項名稱及其金額並簽名**

其他種類單據①

98-02-27-17

購買票品證明單

第 0326 號

茲證明 本日確實購買 郵票、信封片簡(印有郵資符誌者) (請黏貼未購買者,購買名稱如不符使用,請於空白處自行填列)
(統一編號:) 印花稅票

計新臺幣 拾萬仟零佰零拾元零角整

(金額不得逾100萬元,請用中文大寫) 證明郵局或郵政代辦所郵戳

郵局經辦員 蓋章 黃秀豐 郵局主管 蓋章
或郵政代辦所經手人 或郵政代辦所經理

- 說明:
1. 本單所列票品係屬免稅項目,不須另開立統一發票。
 2. 本單應加蓋郵戳、郵局經辦員或郵政代辦所經手人印章。金額逾5,000元者,並應經郵局主管或郵政代辦所經理蓋章,方為有效。
 3. 本單應由郵局經辦員或郵政代辦所經手人用鋼筆或原子筆填寫。
 4. 索取證明以當場購買者為限,事後概不補證。如須加註抬頭,請自行書寫。
 5. 本單僅作為營利事業費用支出、報稅之憑證,不得買賣、販售、移轉、虛開、偽變造,或用以逃漏稅捐。
 6. 交寄各類掛號及大宗郵資已付郵件請索取執據聯以為憑證,如未取得,請撥打先行費電話0800-700-365申訴。1600組 110.5 190×97 mm(50g/m²非酸)(伍套)保管年限5年

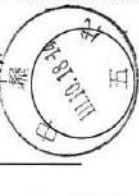

第一聯 收執聯

立音響自運費
簽名

電子發票證明聯

2022-11-07

格式: 2

發票號碼: HP32874406

買方: 元智大學

統一編號: 00986880

地址: 桃園市中壢區興仁里遠東路135號

第 1 頁 / 共 1 頁

品名	數量	單價	金額	備註
機器人設備	1	3,150	3,150	
銷售額合計			3,150	
營業稅	應稅	<input checked="" type="checkbox"/>	零稅率	免稅
總計			3,150	
總計新台幣(中文大寫)			參仟壹佰伍拾元整	

地址: 臺北市中正區黎明里忠孝西路1段72號2樓之1



機器人設備: Arduino Nano 板、機器人馬達、改裝外殼、電池 簽名

發票品項若不明確,請於發票旁之黏存單空白處撰寫詳細品項名稱及其金額並簽名

其他種類單據②

競賽/活動報名費：須附上參加人員名冊(學號、系級、姓名)



中華民國台灣桃園本部正翔道場
空手道協會

收 據
RECEIPT

No. 0000199

日期
DATE 2014/02/19

今收到
RECEIVED FROM 元智大學

共計
THE SUM OF DOLLARS 陸仟元整

付款性質
ACCOUNT FOR 教練指導費 (102 2學期社團體驗費)

館長 邵俊豪



買受人只能為元智大學

開立單位
全名

金額須以國字填寫

開立單位關防章

負責人私章



不能核銷之單據①



中華民國 110 年 3 月 10 日

統一編號: [] [] [] [] [] [] [] [] [] []

買受人 元智大學 地址:

摘要	數量	單價	總價	備註
彩色海報輸出			20	收據專用章

合計新台幣 萬 千 百 貳 拾 元 角

銀貨兩訖

欣德複印社
中壢市中大路150巷108號
統一編號 87924825
TEL: (03) 463-9172

塗改之單據
視為作廢無法使用

【錯誤範例】

不能核銷之單據②



免用統一發票收據

統一編號

[Empty dashed box for unified number]

中華民國 112年 5月 17日

買受人：**元智大學**

地址：

品名	數量	單價	總價	備註
春卷			190	收據專用章
合計新臺幣 2萬 5千 5百 0拾 0元整				銀貨兩訖

無負責人私章

【錯誤範例】

不能核銷之單據③



免用統一發票收據

中華民國 2023 年 3 月 3 日

統一編號 00966880

請填寫中華民國年分

買受人：元智大學 地址：

不須填寫統一編號

品名摘要	數量	單價	總價	備註
1. 井飯	27	95	2565	收據專用章  銀貨兩訖 
2.				
3.				
4.				
5.				
6.				
7.				
8.				
合計新台幣	萬貳	千伍	百陸拾伍元	

【錯誤範例】

不能核銷之單據④



TL 28281500 統一發票 **(三聯式)**
 一〇八年九、十月份

買受人：
 統一編號： 中華民國108年 月 日
 地址： 縣市 鄉鎮市區 路街 段 巷 弄 號 樓 全

品名	數量	單價	金額	備註
銷售額合計				營業人蓋用統一發票專用章
營業稅	應稅	零稅率	免稅	
總計				
總計新臺幣 (中文大寫)				

總計新臺幣

第一聯 存根聯

【社存根聯】

領款人：系級：國企3E 學號： 姓名：

支付 裁判費 新台幣 3550 元整

經手人：

中華民國 年 月 日

【本聯由社團總務人留存】

三聯式發票、社團內部單據無法核銷





常見經費申請 項目及規定

講座鐘點費

1. 計畫書須含課程表及師資簡介 (如學、經歷或重要著作等資料)

課程表

第 15 期益勵講堂 講座規畫表

講座日期	講座時間	講題名稱	講師	聯絡人	職稱		
111. 10. 23(日)	10:00-12:00	1 溝通能力	林奕辰 老師	本人	中華康輔教育推廣協會 專任講師		
	13:00-15:00	2 團隊合作					
	15:00-17:00	3 執行能力					
111. 10. 30(日)	10:00-12:00	4 職場倫理	葉惠菁 老師		中華精測 人資處長		
	13:00-15:00	5 職場禮儀	陳安吟 老師		偉馬設計公關有限公司 負責人暨執行長		
	15:00-17:00	6 國際宏觀	劉亨達 顧問		美國 Wendy's International (溫娣漢堡) 亞太區前總監		
111. 11. 19(六)	10:00-12:00	7 簡報能力	陳安嘉 老師		本人	究心理 X 心行為 Podcast 製作人	
	13:00-15:00	8 企劃能力					
	15:00-17:00	9 問題解決					
111. 11. 27(日)	09:30-11:30	10 履歷撰寫	陳浩正 執行長			本人	S. R. 職涯管理顧問工作室 執行長
	12:30-14:30	11 英文求職					
	14:30-16:30	12 工作態度					

師資簡介

夢想企劃師

張家翰 Chris

風采溫雅親民，擅長以結構化方式，引導學生理解，授課分享超過600小時



簡報快捷鍵 EASY POINT 創辦人
知名汽車公司 人資高級專員
學到線上課程平台 繪畫人
宏星國際顧問有限公司 授課顧問

學歷

淡江大學管理科學研究所 碩士
淡江大學企業管理學系 學士

證照/進修

天賦原動力認證諮詢師
青年活動企劃師 (CCAPP)

經歷

淡江大學社團學實習實作學門 特聘講師
彩揚國際顧問股份有限公司 專案經理
匯豐汽車(股)公司品牌部 通路企劃
臺北東區扶輪青年服務團 後援顧問
中華知識生產力協會 監事

TBSA商務企劃能力核定
課程行銷班講師認證
天生我才講師培訓企業班七期
樹巨人BE幫助教育計畫培訓
中華益勵益友協會種子講師
人資博才班 第三期培訓

夢想

• 天賦特質
• 認識自我

Dream

企劃

• 企劃思維
• 專案設計
• 簡報製作
• 簡報技巧

Planning

實踐

• 時間管理
• 團隊溝通
• 履歷準備
• 社團行銷

Practice

企業

《製造業》 興中紙業、嘉裕工業 《營造業》 遠雄建設
《金融業》 南山人壽、台大新經
《汽車業》 匯豐汽車、和泰汽車、東亞汽車

公部門
協會

公務人力發展中心、區公所(台中烏日/彰化)、金山漁會、
扶輪青年服務團、工業總會(新北/嘉義/屏東)、
中華知識生產力協會、中華話語話友協會、新北市現代私
塾聯盟協會、B.E. 幫助教育計畫、康復之友協會 等

學校

台大、政大、成大、師大、體大、淡江、東吳、文化、
逢甲、華梵、高銘醫學大學、台南藝術大學、華夏科大、
義庚科大、政理科大、中州科大、遠東科大、聖約翰科大等

講座鐘點費

2.核銷時須檢附**簽領收據(勿用黑筆撰寫)**，並附上資料佐證：**A4講座海報(須講者姓名、時段、全國私立大專校院學生事務與輔導經費補助字樣)**

收 據	
茲收到 元智大學	
款項及用途： (活動名稱)-講師鐘點費	計算標準： *元/*小時
共計新台幣 *仟*佰 元整	扣繳稅率： 扣繳稅額： (※填寫前請先詢問會計室)
領款人簽章： *** (講者)	領款人是否旅居國外 <input type="checkbox"/> 是 <input checked="" type="checkbox"/> 否
服務單位： *****	領款人旅居國外者，請填寫下列資料： <input type="checkbox"/> 課稅年度內在華境內居留天數不滿183天 <input type="checkbox"/> 課稅年度內在華境內居留天數已滿183天
(學生請填學校名稱及系所) 職稱： ***	
戶籍地址： ** (A) ** 鄉市里 * 鄰 ** 路 * 段 * 巷 * 弄 * 號 * 樓 (B) ** 鎮區 村 街	
通訊地址： (A) 鄉市里 鄰 路 段 巷 弄 號 樓 (B) 鎮區 村 街	
身分證統一編號： * * * * * 或居留證統一編號： * * * * *	無居留證統一證號之外僑專用 國籍 護照號碼 現持護照 出生年(四位) 月(二位) 日(二位) 護照英文姓名欄有否數字 例如：1944年5月19日出生，身為(19440519) * * * * *
中華民國 11* 年 ** 月 ** 日	

※領款人為外僑身份者(含大陸人士)，核銷時除本收據外，應另附護照及居留證影本，謝謝！
數字大寫：零、壹、貳、參、肆、伍、陸、柒、捌、玖、拾
單位大寫：佰、仟、萬

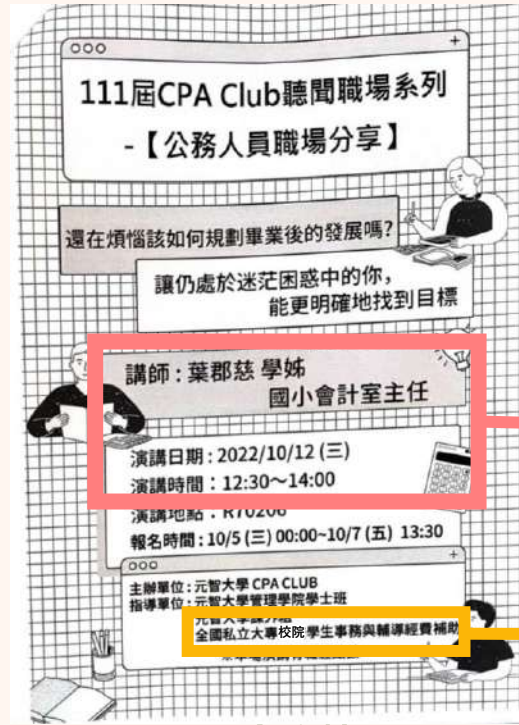

講者姓名
&
活動時段

若無該字樣
則無法核銷

講座鐘點費



3.授課鐘點費給付標準：

- * 校內師長：800元-1,000元/時(非上班時間，給付半薪)
- * 校外專業人士：1,600元-2,000元/時(含交通費)



裁判費

1. 須檢附裁判之**背景資料**(需有該項專業項目專長)
2. 核銷時檢附**簽領收據**，並附上**資料佐證**：**裁判時間表**
(於海報標記時間)
3. 裁判費給付標準：

* 校外裁判：上限1,200元

* 校內師長：上限600元

收 據						
茲收到	元智大學					
款項及用途：	(活動名稱)-裁判費					
共計新台幣	*仟*佰 元整					
領款人簽章：	*** (簽別)					
服務單位：	*****					
職稱：	***					
戶籍地址：	*** (縣) *** 鄉市 *** 區*鄰 ** 路* 段* 巷* 弄* 號* 樓					
通訊地址：	(縣) 鄉市 區 鄰 路 巷 弄 號 樓					
身分證統一編號：	*****					
高普考證統一編號：	*****					
計算標準：	*元/*小時					
扣繳稅率：						
扣繳稅額：	(申請前請先詢問會計室)					
領款人是否旅居國外	<input type="checkbox"/> 是 <input checked="" type="checkbox"/> 否					
領款人旅居國外者，請填寫下列資料：						
<input type="checkbox"/>	課稅年度內在華境內居留天數不滿183天					
<input type="checkbox"/>	課稅年度內在華境內居留天數已滿183天					
無 基 留 證 紙 一 證 號 之 外 僑 專 用						
國籍	通訊號碼	現籍	出生年(四位)	月(二位)	日(二位)	請填報本人姓名及身分證號碼
民國	民國	民國	民國	民國	民國	民國
104	104	104	104	104	104	104

中 華 民 國 11* 年 ** 月 ** 日

申領款人為外僑身份者(含大陸人士)，核銷時除本收據外，應另附護照及居留證影本，謝謝！
數字大寫：零、壹、貳、參、肆、伍、陸、柒、捌、玖、拾
單位大寫：佰、仟、萬

獎金(認列個人所得者)

1. 獎金核銷時檢附簽領收據
2. 海報上需有獎金相關資訊

收 據

茲收到 元智大學

款項及用途: **社(活動名稱)-獎金

共計新台幣 *仟*佰 元整

領款人簽章: *** (領獎金者)

服務單位: *****

職稱: ***

戶籍地址: ** (年) ** 鄉市鎮區 ** 里 *鄰 * 路 * 段 * 巷 * 弄 * 號 * 樓 *

通訊地址: (年) (年) 鄉市鎮區 村 路 段 巷 弄 號 樓

領款人是否旅居國外 是 否

領款人旅居國外者,請填寫下列資料:
 課稅年度內在華境內居留天數不滿183天
 課稅年度內在華境內居留天數已滿183天

中華民國 11* 年 * 月 * 日

※領款人為外僑身份者(含大陸人士),核銷時除未收據外,應另附護照及居留證影本,謝謝!
 數字大寫: 零、壹、貳、參、肆、伍、陸、柒、捌、玖、拾
 單位大寫: 佰、仟、萬

獎品

獎品	領獎人
全家禮品卡*10 \$1000	1112926 吳 瑋 1112907 1112932 吳 瑋 1112933 1112905 吳 瑋 1112931 1112918 吳 瑋 1112920 吳 瑋 1112922 吳 瑋
法國 La Cigale 馬賽 皂-薰 \$141	吳 瑋 1103046
法國 La Cigale 馬賽 皂-經 \$140	吳 瑋 1102936
韓國 MF 倫敦白麝 香香氛護手*2 \$69	吳 瑋 1112908 吳 瑋 1112901
韓國 MF 杜拜茉莉 香氛護手霜*2 \$69	吳 瑋 1112928 吳 瑋 1112903

7-ELEVEN

電子發票證明聯
 111年09-10月
 ES-68573665
 2022-09-23 21:39:52 格式: 25
 總機碼: 2278 總計: 726
 賣方24815146 買方00966880

合計一項 金額 \$726
 現金 \$726

提醒: 請社團儘量自籌獎金/獎品費用, 課外組將獎金獎品類核銷, 置於最後順位, 因需要合計該支計畫總金額之一定百分比, 且核銷程序較為煩雜

餐飲費：便當、飲料、零食餅乾、寒/暑假服務營隊自伙購菜等食物費用

- 1.檢附簽到表，須註明活動名稱、時間、地點，每人每餐費用**上限100元**（不接受影本簽到表）
- 2.簽到表右下角請標記簽到人數;營隊/寒暑訓等多日活動，請分天、分餐製作簽到表，**勿一張簽到表包含活動期間內各餐所有人的簽名**

元智大學 學務處 第四屆成長營 - 開讚吧！團隊突襲 簽到 / 退表

活動日期 **111年4月23日(六)** 上午07:30 至 晚上21:30

活動地點：R60103、R3306、R3302及元智大學校園內

序號	學號	系班級	姓名	簽到	簽退
1	10***14	工管系	簡O扁		
2	10***52	化材系	吳O緒		
3	10***26	財金系	謝O絮		
4	10***49	化材系	吳O瑩		
5	10***06	資管系	劉O坤		
6		講師	林O緯		
7		講師	詹O成		

本頁報名__人、現場報名__人、講師__人、承辦單位__人，共計實到__人，未到__人

分天製作
簽到表

元智大學 學務處 第四屆成長營 - 開讚吧！團隊突襲 簽到 / 退表

活動日期 **111年4月24日(日)** 上午07:30 至 晚上18:30

活動地點：R60103、R3306、R3302及元智大學校園內

序號	學號	系班級	姓名	簽到	簽退
1	10***14	工管系	簡O扁		
2	10***52	化材系	吳O緒		
3	10***26	財金系	謝O絮		
4	10***49	化材系	吳O瑩		
5	10***06	資管系	劉O坤		
6		講師	林O緯		
7		講師	詹O成		

本頁報名__人、現場報名__人、講師__人、承辦單位__人，共計實到__人，未到__人

標記簽到
人數

備註：簽到表為去識別化的範例，同學製作簽到表時不須去識別化！

餐飲費：便當、飲料、零食餅乾、寒/暑假服務營隊自伙購菜等食物費用

3.簽到表**勿代簽**(請用制式簽到表)，**簽名人數須與用餐人員數量相同**

4.餐費核報額度以**活動補助總金額1/4為上限**

(例如：活動補助1,000元，餐費核銷上限為250元)



住宿費：參與活動人員住宿費用



1.檢附**估價單/報價單**(需有資訊：**一間費用、為幾人房、附哪些設備等**)

2.住宿費：500元/人/日

3.核銷時須檢附**發票或收據**，

並附上資料佐證：**簽到表(正本)、參加人員名單(學號、系級、姓名)**



交通費



1. 捷運、渡船：需檢附**購票證明**
2. 火車：自強號來回車資，需檢附**來回票根**
3. 客運：來回車資，需檢附**來回票根**
4. 高鐵：**只補助台鐵自強號費用(校外講師可付全額)**，需檢附**來回票根**
若**高鐵票價低於台鐵自強號費用**，則補助較低費用
5. 遊覽車：須附**乘車人員名單**
6. **短程車資、計程車費、汽機車加油車資皆不予補助**，因費用無法量化



附上資料佐證：參加人員名單(學號、系級、姓名)

印刷費：影印、社課講義、企畫書、海報製作、羅馬旗、節目冊、證聘書、印刷輸出、秩序冊、DM及各類文宣製作等

1.核銷時檢附**發票**或**收據**

2.附上資料佐證：海報、秩序冊、DM或節目冊等相關資料

天'材'與'電'人'殭屍的
意外冒險

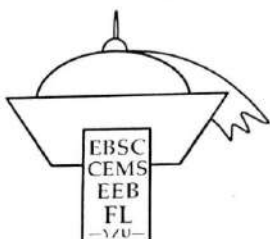

4系聯合宿營學員手冊

黏合地板

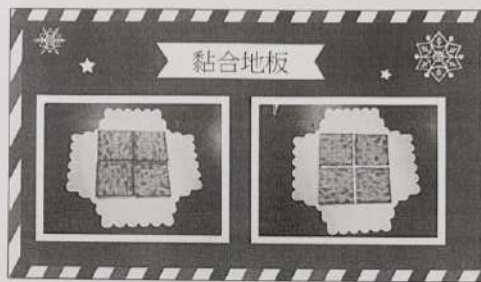

放置地基磚



鋼琴曲 小手拉大手 作詞：陳曉波 作曲：Tadpole 編曲：陳曉波
4/4 Key: C Major 1/4 Capo 1/2
tabbed by Felix 琴瑟樂器 音樂工作室

1 | 1--- | 1--- | 1--- | 1c | 1c |

11c | 1A | 1F | 1G |
 還記得那場 音樂會的盛大 還記得那場深情的演奏
 1E | 1A | 1A | 1G |
 還記得那場 音樂會的盛大 還記得那場深情的演奏
 1C | 1A | 1F | 1G |
 一個個時時不離的等候 一起地這最華美的享受
 1E | 1A | 1F | 1G |
 有一次日記裡最難的篇章 因為你的笑臉打亮 沒
 1C | 1C | 1A | 1G |
 你大大咧咧的模樣 你大大咧咧的模樣
 1D | 1G | 1G | 1G |
 感謝我們一起走了那麼久 又再一次回到這學校
 1C | 1G | 1A | 1E |
 給你我的手 像溫柔的帆 所以去交點單單的遺憾
 2x (我們一直這樣向前走)
 1C | 1G | 1G | 1G |
 我們的小手拉大手 一起向前 今天別想太多
 1C | 1G | 1A | 1E |
 你我的手 像溫柔的帆 所以去交點單單的遺憾
 1F | 1C | 1F | 1G | 1C | 1G |
 我們小手拉大手 今天加溫 加昨天握著手 還記得那場
 1F | 1G | 1E | 1A | 1F | 1G | 1C | 1G | 1G | 1G | 1G |

1C | 1G | 1A | 1E |
 給你我的手 像溫柔的帆 我們一直這樣向前走
 1F | 1C | 1D | 1G |
 我們小手拉大手 一起向前 今天別想太多
 1C | 1G | 1A | 1E |
 你我的手 像溫柔的帆 所以去交點單單的遺憾
 1F | 1C | 1F | 1G | 1C |
 我們小手拉大手 今天加溫 向昨天揮揮手
 1F | 1C | 1F | 1G | 1F |
 我們小手拉大手今天為我加溫 捨不得揮揮手
 1C | 1C | 1F | 1F | 1C | 1C | 1F | 1F | 1F | 1A | 1A | 1C | 1F | C

1c和弦 G和弦
Am和弦 F和弦
E和弦 D和弦
C和弦



文具費

：活動所需之文具類用品、紙張、光碟片、電池等

1. 影印用紙張不可列計

2. 核銷時檢附**發票**或**收據**，請**名列品項名稱**，勿以【文具】列出，若發票上沒有品項內容，請店家提供**購物清單**(家樂福、大潤發、Costco等出貨/交易明細)，或是於該**單據旁的黏存單上註記品項並簽名**



保險費

1. 檢附收據、保險人名冊
2. 要保人必為「元智大學」
3. 只補助意外險300萬以內的保費，其他附加險不列計
4. 核銷時須檢附保險公司之收據，並附上被保險人名冊
5. 如為自行印出之電子收據，需在收據空白處加註
「僅申請此計畫補助，無重複申請」並簽名



保險費-被保險人名冊範例



富邦個人旅行綜合保險被保險人名冊

保單號：052422CT2WB08822

專案名稱：0001 快樂旅綜+個人型 國內外100-1500萬

<共30人>

序號	身份證號 身故受益人備註	姓名	生日	受益人	與受益人關係
0001	A131****70	尹 亞	001/**/27	法定繼承	法定繼承人
0002	L225****71	尹 倫	002/**/01	法定繼承	法定繼承人
0003	F130****00	林 學	088/**/17	法定繼承	法定繼承人
0004	A231****53	馮 祥	093/**/15	法定繼承	法定繼承人
0005	A230****48	楊 華	093/**/10	法定繼承	法定繼承人
0006	Q124****09	翁 辰	093/**/08	法定繼承	法定繼承人
0007	B123****39	陳 倫	090/**/07	法定繼承	法定繼承人
0008	Q124****25	張 仁	091/**/29	法定繼承	法定繼承人
0009	F230****49	簡 安	090/**/02	法定繼承	法定繼承人
0010	H225****98	李 德	091/**/08	法定繼承	法定繼承人
0011	A230****72	賴 德	089/**/21	法定繼承	法定繼承人
0012	L225****59	施 坤	092/**/05	法定繼承	法定繼承人
0013	F230****77	陳 奇	089/**/22	法定繼承	法定繼承人
0014	E125****43	劉 忠	089/**/18	法定繼承	法定繼承人
0015	G122****90	張 忠	092/**/08	法定繼承	法定繼承人
0016	H800****58	王 其	091/**/13	法定繼承	法定繼承人
0017	J123****67	張 勇	090/**/30	法定繼承	法定繼承人
0018	K223****19	許 卜	091/**/28	法定繼承	法定繼承人
0019	A131****15	張 益	090/**/26	法定繼承	法定繼承人
0020	L225****53	符 仁	092/**/18	法定繼承	法定繼承人
0021	D123****35	游 仁	093/**/12	法定繼承	法定繼承人
0022	F131****91	林 仁	090/**/23	法定繼承	法定繼承人
0023	F130****46	陳 仁	091/**/23	法定繼承	法定繼承人
0024	H125****88	周 仁	089/**/03	法定繼承	法定繼承人
0025	H126****26	陳 祥	092/**/29	法定繼承	法定繼承人
0026	U221****21	劉 仁	093/**/19	法定繼承	法定繼承人
0027	R224****28	鄭 倫	093/**/09	法定繼承	法定繼承人
0028	N226****19	黃 倫	092/**/16	法定繼承	法定繼承人
0029	G122****45	楊 臣	091/**/02	法定繼承	法定繼承人
0030	H225****35	洪 貴	091/**/30	法定繼承	法定繼承人



元智大學學生社團保險填寫表格

(參加人員及緊急聯絡人名冊)

社團名稱：崇德青年志工社	活動日期：111/09/15						
聯絡人：陳德懷	聯絡人電話：0915291268						
總人數：13人	總保費：416元						
死殘保額： <input checked="" type="checkbox"/> 100萬 <input type="checkbox"/> 200萬 <input type="checkbox"/> 300萬	活動地點：桃園市中壢區榮和五街六巷14號						
編號	姓名	身份證字號	出生年月日	電話	緊急聯絡人	關係	聯絡電話
1	沈 穎						
2	曹 蓉						
3	蘇 毅						
4	羅 庭						
5	鄭 又						
6	李 位						
7	宋 毅						
8	王 豪						
9	顏 睿						
10	阮 傑						
11	張 翰						
12	劉 紋						
13	劉 承						
14							
15							
16							
17							
18							
19							
20							

13人

保險費-收據範例



 國泰世紀產物保險股份有限公司
 海外急難救助服務專線：886-2-27551258
 僅申請此計畫補助
 無重複申請
 陳煥
 旅遊綜合保險保單 22099900773407

保單號碼	159411TDC803913	總保險費	NT\$ 416 元
旅遊地點	國內-台(臺)、澎、金、馬		
保險期間	111年 09月 15日 17時 00分起至111年 09月 16日 17時 00分止 共計1日		
要保人(單位)	元智大學	關係	僱傭
要保人身分證號	00966880	電話	0966057300
通訊地址	桃園市中壢區 遠東路135號		
被保險人	陳禹丞 等 13名		
被保險人身分證號	F130907429	出生日期	89/03/09
身故受益人/關係	詳名冊		
航班資訊 (團體件 不適用)	去程日期	航班編號	
	回程日期	航班編號	
承保項目/保險金額	意外身故失能 NT\$ 1,300萬元 特定意外身故失能 NT\$ 0萬元 恐怖主義身故失能 NT\$ 0萬元 傷害醫療實支實付 NT\$ 130萬元 旅遊不便 (詳名冊) (承保項目內容詳下頁) 突發疾病醫療限額 NT\$ 0萬元 突發疾病住院補償限額 NT\$ 0元 突發疾病門診限額 NT\$ 0元 突發疾病急診限額 NT\$ 0元 重大燒燙傷 NT\$ 0萬元 境內突發疾病住院限額 NT\$ 0萬元		

自行印出之電子收據，需在收據空白處加註「僅申請此計畫補助，無重複申請」並簽名

要保人必為「元智大學」

*在宣布罷工活動後投保者，因罷工所造成相關旅程及班機問題，不在本次理賠範圍。相關內容請詳見條款。
 *意外身故失能保額：於110/11/30前投保，且未滿15足歲者，僅給付失能保險金。
 *意外身故失能保額：自110/12/1起投保，且未滿15足歲者，身故保險金須變更為喪葬費用保險金，其失能保險金保額與喪葬費用保險金相同。
 *本商品經本公司合格簽署人員檢視其內容業已符合一般精算原則及保險法令，惟為確保權益，基於保險公司與消費者衡平對等原則，消費者仍應詳加閱讀保險單條款與相關文件，審慎選擇保險商品。本商品如有虛偽不實或違法情事，應由本公司及負責人依法負責。
 *消費者應詳閱各種銷售文件內容，如要詳細了解其他相關資訊，請洽本公司業務員、服務據點(免付費電話：0800-212-880)或網站(網址：www.cathay-ins.com.tw)，以保障您的權益。

 國泰世紀產物保險股份有限公司
 國泰世紀產物保險股份有限公司
 桃園區行政分公司
 保費收據
 印花稅總繳
 桃園市 負責總繳人劉軒廷
 51884350
 22099900773407

旅遊綜合保險費收據

保單號碼	159411TDC803913	繳費日期	111/09/16
要保人(單位)	元智大學	要保人身分證號	00966880
被保險人	等 13名	被保險人身分證號	
保險期間	111年 09月 15日 17時 00分起 共計1日	總保險費	NT\$ 416 元

1.本收據非經本公司總經理及收費員簽章(或代收機構收費章)不生效力。
 2.查詢保險繳費狀況：請上公司網站 www.cathay-ins.com.tw 或洽保戶服務中心 0800-212-880 查詢。

收費章：







核銷叮嚀



經費編列與核銷作業小叮嚀





- 1.單據品項須合理且與活動內容相關（不確定之內容請先行詢問）
 - 2.餐費單據日期與簽到表日期須相符
 - 3.簽到表及單據勿以黑筆書寫
 - 4.所有單據及附件資料請繳交正本，如須備份請自行影印留存
 - 5.服裝、設備、個人物品(如洗面乳、護手霜)、油資、短程車資不可核銷(計程車、白牌車...等)
- 
- 



經費編列與核銷作業小叮嚀



6. 社團活動**不能使用『禮物』『紀念品』等餽贈性質的費用**，無法核銷
 7. **學校開列收據無法核銷**(預算來源為教育部補助款)。
 8. 核銷資料須經課外組欣璇姐親審無誤並簽領收據後才算完成，**擅自置於桌上或由工讀生轉交之單據恕不予受理。**
 9. 核銷時**請總務或是對核銷流程熟悉之幹部辦理**，切勿委由同學或社員代為核銷、以免發生核銷有不合規定之情況時，社員不知所措。請洽熟悉之幹部或**是參閱會議資料。**
- 
- 



經費編列與核銷作業小叮嚀



10. 請由各社團的總務請自行先審視社內小總務或其他幹部的核銷資料，是否符合核銷規範，如確認無誤後大總務(或在課外組登記的總務)再至課外組核銷，以免增加行政流程的繁瑣與耗能。

12. 每學年**第一學期**有效單據日期期限為：**當年8月1日至12月31日**

每學年**第二學期**有效單據日期期限為：**當年1月1日至7月31日**





核銷作業時程

一、112學年第一學期社團活動經費核銷時間：**10/27(五) - 12/01(五)**

二、112學年第一學期社團活動經費補助申請**候補**說明：

1.以**活動候補申請書**提出申請，申請書格式不限，但請以word繕打下列內容：

A.社團名稱 B.活動名稱 C.活動日期 D.活動內容 E.未申請計畫/補助原因 F.活動預算表

請將word檔於**11月11日前**寄至欣璇姐信箱，逾期不予受理

2.**Portal**上亦要有**申請候補的活動紀錄**並於**活動辦完後結案與核銷**

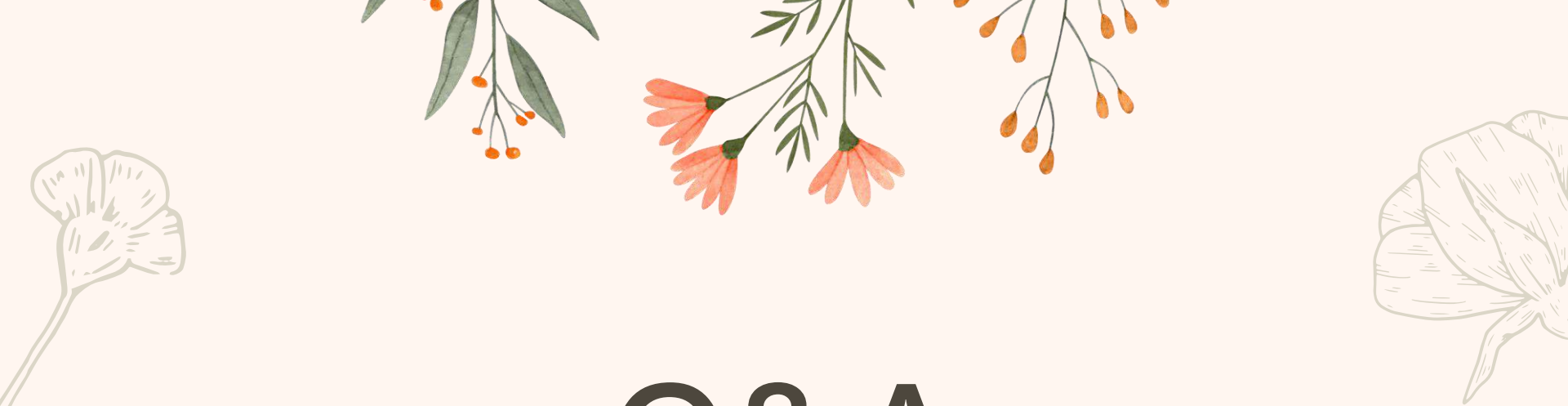

Q&A

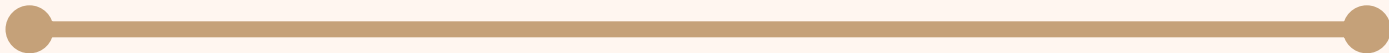



THANK YOU!

