

元 智 大 學

112 學年度

(自 112 年 8 月 1 日至 113 年 7 月 31 日止)

預 算 書

目 錄

一、預算說明書	01
二、收支餘絀預計表	08
三、預計長期營運資產變動表	09
四、預計增置重要長期營運資產明細表	11
五、預計借款變動表	21
六、收入預算明細表	22
七、成本與費用預算明細表	25
八、預計購建土地及重大工程明細表	27
九、最近5年現金概況表	28

元智大學
預算說明書
112 學年度

壹、學校組織及職掌：

- (一)76 年 4 月 6 日教育部台（76）高 18278 號函許可設立元智工學院。
- (二)78 年 3 月 13 日辦妥財團法人登記。(登記簿第貳冊第 159 頁第 79 號)
- (三)86 年 7 月 23 日教育部台（86）高（三）字第 86087690 號函，核定本校自 86 學年度起，改名為元智大學。
- (四)本校置校長一人綜理校務，副校長一人協助校長綜理校務，教學單位有工程、管理、資訊、人文社會、電機通訊等五個學院、醫學研究所、通識教學部、終身教育部、體育室及軍訓室。行政單位設有教務、學務、總務、研發、圖書資訊服務與全球事務處等六處及秘書、人事、會計等三室及環安衛中心，分別掌理教務、學務、總務、研究發展、圖書資訊服務、國際與兩岸事務、校務發展企劃、教職員進用、考核、獎懲、預決算、會計、統計、公共關係及學校環境安全與衛生事務。（詳第 7 頁組織架構圖）

貳、重要校務計畫：

本校以培養學生成為社會與產業優秀人才為教育主要目標，並致力於學術與實務鏈結之特色領域研究，期引領產業提升與社會進步。本年度校務工作重點除例行性教學、研究等工作，以推動下列發展策略項目為主要重點。

- (一)推動具實證研究之招生轉型。
- (二)推動具獨特性之書院制度及教育創新。
- (三)培養具備社會與產業所需關鍵能力之人才。
- (四)推動特色重點領域研究及合作。
- (五)強化產官學研鏈結互惠合作。
- (六)強化境外招生，促進優秀人才留台就業。
- (七)深耕國際合作，鼓勵師生全球移動。
- (八)整合國際教學，打造優質雙語環境及國際友善校園。
- (九)建立永續學習環境空間。
- (十)落實善盡大學社會責任。
- (十一)構建永續轉型的智慧校園。
- (十二)再造接軌未來的創新治理組織。
- (十三)支援永續發展的財務與人力資源。

一、營運計畫：

衡量國內外政經情勢，高教的經營環境仍然艱困，本校除大學部招生情形尚平穩外，碩士班及博士班尚須努力。因此，112 學年度預算編列採穩健、保守原則，嚴格控管預算執行。112 學年度預算收支概算編列重點，包括：

- (一)學雜費收入、教育部私校獎補助收入、現金股息收入等項目皆採穩健、保守估列。
- (二)提升產學合作能量為學校的重點工作，產學合作編列收入 300,000,000 元，並修訂「研究計畫管理費提列標準」，提高產學績效。

(三)各單位經常門支出持續進行樽節措施，除指定項目專款專用外，其餘經常門支出以 111 學年度預算數額度編列。

(四)關於醫護學院籌設：醫(護)學院之財務採「專款專用」，以不影響元智大學現有營運為首要考量，財務規劃以收支平衡為主，經費來源為受贈收入，依建照申請進度撥款。

動用醫(護)學院籌備基金 34,195,000 元用於經常門支出 32,595,000 元（人事費 15,524,000 元、行政管理支出 13,481,000 元、教學研究訓輔支出 2,460,000 元及獎助學金 1,130,000 元）及資本門支出 1,600,000 元（儀器設備 800,000 元、圖書及博物 100,000 元、其他設備 500,000 元及電腦軟體 200,000 元）。

二、重要長期營運資產增置計畫：本學年度預計增置重要長期營運資產合計 91,663,000 元詳第 11 頁至 20 頁。

三、長期債務之舉借及償還：目前無借款計畫。

參、本學年度預算概要：

一、收入預算說明：

(一)學雜費收入：112 學年度學雜費預計 844,246,000 元，大學部收費人數預估 6,500 人（111 學年度 6,500 人）；研究所 983 人（111 學年度 983 人）；外籍生預計 15,019,182 元（178 人次）；外籍生以獎學金抵免金額預計為 27,101,938 元（288 人次）。

112 學年度日間加權生師比為 21.58（111 學年度 21.77），全校加權生師比為 22.98（111 學年度 23.14）。

(二)推廣教育收入：參考 111 學年度收入狀況，112 學年度之營運目標為 36,000,000 元，包括終身教育非學分班 20,000,000 元、全校學分班 16,000,000 元。

(三)產學合作收入：112 學年度預估學術研究計畫收入較 108-110 學年度平均數 155,766,000 元減少 10.12%，預算編列 140,000,000 元；產業合作計畫收入較 108-110 學年度平均數 117,117,000 元增加 36.62%，預算編列 160,000,000 元，合計 300,000,000 元。

(四)補助及受贈收入：112 學年度編列 253,250,000 元，係編列補助收入 248,250,000 元及受贈收入 5,000,000 元，編列項目臚列如下：

1.教育部補助款 248,250,000 元：

(1)整體發展獎補助：110 學年度教育部實際補助 100,741,452 元，推估 111 學年度推估補助 100,000,000 元，112 學年度編列為 100,500,000 元。

(2)學生訓輔輔導經費：110 學年度實際補助 2,126,784 元，111 學年度推估補助 2,076,000 元，112 學年度預算編列 2,050,000 元。

(3)生活學習助學金：110 學年度實際補助 1,896,083 元，111 學年度推估補助 1,972,000 元，112 學年度編列為 1,800,000 元。

(4)研究生獎助學金：110 學年度實際補助 7,961,667 元，111 學年度推估補助 7,880,000 元，112 學年度預估研究生人數編列為 7,900,000 元。

(5)外籍生學雜費：參照歷年受獎學生人數，112 學年度估計新生 5 位，加計舊生 15 位，合計 20 位，每人每學期補助 40,000 元，全年度編列教育部補助學雜費收入 1,600,000 元。

(6)外國學生及學海計畫：112 學年度編列為 8,800,000 元。

(7)高教深耕計畫：111 年度實際補助 105,816,364 元，112 學年度編列為 110,000,000 元，用於人事費 33,000,000 元，教學訓輔支出 55,000,000 元，儀器設備 22,000,000 元。

(8)學術研究：按教育部初估核定金額，112 學年度編列為 4,500,000 元，用於人事費。

(9)軍訓教官薪資：110 學年度實際補助 11,312,474 元，111 學年度推估 11,110,000 元，112 學年度編列 11,100,000 元。

2.受贈收入：112 學年度編列一般受贈-未指定用途 1,500,000 元與指定用途 3,500,000 元，共計 5,000,000 元。

(五)財務收入：112 學年度編列 370,168,000 元，編列項目臚列如下：

1.利息收入：一般利息收入 4,660,000 元。

2.投資收益：現金股息收入 335,494,000 元。

111 學年度實收股息收入及 112 學年度預估股息收入明細如下：

股票別	112 學年度			111 學年度		
	股數	每股配息	股息收入	股數	每股配息	股息收入
遠東新	146,570,213	1.20	175,884,256	146,570,213	1.35	197,869,788
亞泥	47,499,567	1.80	85,499,221	47,499,567	2.30	109,249,004
遠百	67,373,794	1.10	74,111,173	67,373,794	1.10	74,111,173
合計	261,443,574		335,494,650	261,443,574		381,229,965

3.基金收益：特種基金利息收入編列 30,014,000 元。

(六)其他收入：112 學年度編列 91,627,000 元，編列項目臚列如下：

1.試務費收入：110 學年度決算數 4,899,370 元，111 學年度預算 5,372,000 元，概估 111 學年度實際情形推估 112 學年度預算編列 4,964,000 元。

2.住宿費收入：110 學年度決算數 57,864,943 元，111 學年度預算編列 65,492,000 元（含調漲住宿費增加金額 9,337,000 元）。112 學年度預算以 111 學年度實際住宿率估算，大學部平均 95.0%約 59,859,000 元；研究生 95.0%約 4,720,000 元，合計編列 64,579,000 元。

3.資產使用及權利金收入：112 學年度編列 16,442,000 元，如下：

(1)停車費收入：停車費收入 110 學年度決算數 2,460,733 元，111 學年度預算編列 2,244,000 元，推估 112 學年度停車費收入編列 3,356,000 元。

(2)健康休閒中心收入：110 學年度決算數 2,203,500 元，111 學年度預算編列 1,238,000 元，因新型冠狀肺炎疫情趨緩，得開放對外營業，111 學年度推估決算數為 3,196,000 元，概估 111 學年度實際情形，112 學年度預算編列為 3,776,000 元。

(3)電腦及網路通訊使用收入：111 學年度起新生增收，預算編列 3,522,000 元，概估 111 學年度實際情形推估 112 學年度預算編列為 5,648,000 元。

(4)體育設施使用維護收入：111 學年度起新生增收，預算編列 2,292,000 元，概估 111 學年度實際情形推估 112 學年度預算編列為 3,662,000 元。

4.雜項收入：112 學年度編列 5,642,000 元，係編列收入包括場地使用 2,000,000 元、儀器檢測 1,300,000 元、學生冷氣卡 800,000 元及教授宿舍土地租金 1,542,000 元。

二、成本與費用預算說明：

- (一)董事會支出：112 學年度編列 3,247,000 元(人事費 1,263,000 元、業務費 100,000 元與出席及交通費 1,884,000 元)。
- (二)行政管理支出：112 學年度編列 326,677,000 元(人事費 178,479,000 元、業務費 77,383,000 元、維護費 37,572,000 元、退休撫卹費 10,081,000 元及折舊及攤銷 23,162,000 元)，較 111 學年度預算數減編 2,372,000 元主要係 111 學年度編列經濟部補助照明燈具改善績效保證計畫 5,000,000 元（只補助第一年），112 學年度主要係增編推動全面國際化擴大招收外籍生駐點費 7,705,000 元、經濟部補助照明燈具改善績效保證計畫配合款 3,920,000 元、教育部高教深耕附冊計畫配合款 1,750,000 元與校務評鑑、系所評鑑及新增永續中心經費 1,430,000 元，減編行政管理人事費 4,952,000 元、境外生學雜費分配款 2,558,000 元科目重分類至教學研究及訓輔支出、折舊與攤銷 1,465,000 元、IEET 評鑑及實地訪評相關業務費 1,350,000 元、健檢補助等福利費 1,253,000 元及新興發展計畫 1,000,000 元等所致。
- (三)教學研究及訓輔支出：112 學年度編列 996,526,000 元(人事費 701,409,000 元、業務費 167,999,000 元、維護費 17,227,000 元、退休撫卹費 21,270,000 元及折舊及攤銷 88,621,000 元)，較 111 學年度預算數減編 11,244,000 元，係減少人事費 15,079,000 元(主要為減編國際書院專案計畫 17,500,000 元，增編編制外專任教師慰助金 900,000 元及主管（職務）加給 660,000 元等)、減編教育部高教深耕計畫補助款業務費 1,400,000 元及配合款 1,150,000 元、折舊及攤銷 1,331,000 元，增編科目重分類境外生學雜費分配款 3,037,000 元、各系所輔導教學費 2,101,000 元、環境美化費(垃圾清運) 1,508,000 元及訓導及課業活動費等 1,374,000 元等所致。
- (四)獎助學金支出：112 學年度編列 122,864,000 元，較 111 學年度預算數 103,736,000 元增加 19,128,000 元，主要係增編全球處推動全面國際化擴大招收外籍生助學金 7,425,000 元，以及外籍生以獎學金抵免學雜費增加 3,666,000 元及另依學生數向教育部申請之收支並列補助款增加 7,450,000 元等所致。
- (五)推廣教育支出：112 學年度編列 25,569,000 元，以預算收入 70%編列人事費 10,080,000 元與業務費 15,120,000 元，計 25,200,000 元，另折舊及攤銷 369,000 元。
- (六)產學合作支出：含學術研究計畫及產業計畫，依預算收入推估編列支出 269,018,000 元及折舊及攤銷 3,679,000 元共計 272,697,000 元，說明如下：
1. 學術研究計畫主要係科技部委辦計畫，本校依其規定標準扣除主持人費、國外差旅費等後，可提撥計畫經費約 10%為管理費，另大專生計畫、購置大型設備補助專款等計畫不得編列管理費。

2. 產業合作計畫原則上至少提列計畫總經費的 10-15%為管理費，惟委辦單位另有規定或政策性計畫不在此限。
3. 112 學年度產學合作支出 264,800,000 元占產學合作收入 300,000,000 元 88.30%，管理費回饋比例為 11.73%。
4. 各計劃回饋管理費支出：學術及產業計畫依規定由管理費支應計畫負擔補充保費者 550,000 元、任務型中心租金及水電費 2,400,000 元、元智科學園區公共面積租金 814,000 元、定期消防保養維護費及搬遷費用 454,000 等，共計 4,218,000 元，占產學合作收入比例 1.41%。

收支項目	學術研究計畫		產業合作計畫		合計	
	預算數	占收入比例	預算數	占收入比例	預算數	占收入比例
收入總計 (A=B+C+D)	140,000,000	100.00%	160,000,000	100.00%	300,000,000	100.00%
各計劃執行 人事費(B)	55,494,000	39.64%	57,023,000	35.64%	112,517,000	37.51%
各計劃執行 業務費(C)	73,306,000	52.36%	78,977,000	49.36%	152,283,000	50.76%
各計劃回饋 管理費(D)	11,200,000	8.00%	24,000,000	15.00%	35,200,000	11.73%
管理費支出 (E)	550,000	0.39%	3,668,000	2.29%	4,218,000	1.41%

備註：產學支出總計=(B)+(C)+(E)

(七)其他支出：112 學年度編列 97,409,000 元(含折舊及攤銷 26,853,000 元)，編列項目臚列如下：

1. 試務費支出：近年招生環境日形艱困，112 學年編列支出 3,575,000 元，將摺節使用並確實控管各項招生考試之工作費(含折舊及攤銷 100,000 元)。
2. 財產交易短絀：預計長期營運資產報廢發生之短絀 14,860,000 元。
3. 超額年金：係公教人員保險法給付教職員之超額年金支出，112 學年度預計支付 63 人，依法規核實推估編列 2,930,000 元。
4. 住宿費支出：112 學年預算編列 57,476,000 元(含折舊及攤銷 23,712,000 元)。另，人事費用 4,536,000 元(為正式人員與校內約聘共 9 位薪資)編列於行政管理支出及編列設備款 5,956,000 元，扣除折舊及攤銷後占預計收入 61.51%。
5. 資產使用及權利金支出：係為停車場支出以預算收入 80%內編列 2,205,000 元、健康休閒中心支出依 111 學年度實際情形推估，112 學年編列 3,287,000 元、電腦及網路通訊使用費編列 530,000 元(另編列設備款 3,470,000 元)及體育設施使用維護費 3,000,000 元，另折舊及攤銷 3,041,000 元，共計 12,063,000 元。

6.雜項支出：編列支出包括場地使用 2,000,000 元、儀器檢測 1,300,000 元、學生冷氣卡 800,000 元、教授宿舍土地租金 1,542,000 元、銀行電匯及信用卡手續費等 863,000 元，共計 6,505,000 元。

三、重要長期營運資產增置計畫預算說明：

(一)112 學年度資本門支出共計 91,663,000 元，其中機械儀器及設備編列 59,402,000 元（包含高教深耕設備 22,000,000 元及醫(護)學院籌備設備 800,000 元）；圖書及博物編列 29,753,000 元（包含醫(護)學院籌備 100,000 元）；其他設備編列 1,062,000 元（包含醫(護)學院籌備 500,000 元）；以及電腦軟體編列 1,446,000 元（包含醫(護)學院籌備 200,000 元）。

(二)推動永續校園，採購太陽光電儲能設備；採購大數據運算與服務相關設備、超融合系統設備；化工曝光冷凍穩壓、化工材料冷凍分析穩壓藥品等教學周邊設備；充實混合型電動機車等重點計畫所需之測試分析及數位控制等相關設備；增購系所教學、實習所需之個人電腦、工作站、教學軟體及多媒體語言教學等；學生宿舍汰換電梯、飲水機、冰箱、冷氣等設備 59,402,000 元，包含高教深耕計畫設備 22,000,000 元及醫(護)學院籌備設備 800,000 元。

(三)增購中西文圖書及視聽：

資本門圖書及博物 29,753,000 元，增購：

- 1.中西文圖書及視聽合計約 3,200 冊，費用 2,500,000 元，其中中文圖書 2,710 冊 1,400,000 元、西文圖書 440 冊 950,000 元及視聽資料 50 件 150,000 元。
- 2.專業期刊 1,000 種，約 24,800,000 元。
- 3.購買電子書約 2,150,000 元。
- 4.系上增購圖書 303,000 元

(四)其他設備 1,062,000 元（包含醫(護)學院籌備 500,000 元）。

(五)全校電腦軟體 1,446,000 元（包含醫(護)學院籌備 200,000 元）。

肆、其他必要說明事項：無

元智大學112學年度組織架構圖

(111.11.24 董事會議修訂通過)

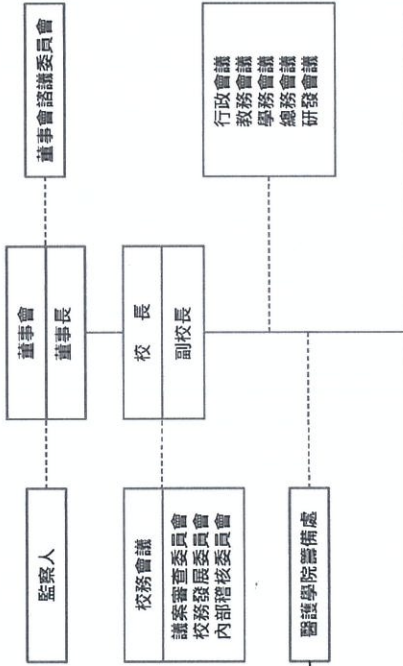

學術單位(含教學單位)		行政單位		研究單位					
醫學研究所 [研]	工程學院 工程學院英語學士班 機械工程學系 [學、碩(含在職專班)、博] 化學工程與材料科學學系 [學、碩(含在職專班)、博] 工業工程與管理學系 [學、碩(含在職專班)、博] 生物科技與工程研究所 [碩]	資訊學院 資訊學院英語學士班 資訊工程學系 [學、碩(含在職專班)、博] 資訊管理學系 [學、碩(含在職專班)、博] 資訊傳播學系 [學、碩] 資訊社會學學士學位學程 生物與醫學資訊碩士學位學程	管理學院 管理學院學士班 (含英語專班) 管理學院經營管理碩士班 管理學院財務金融證書會計 碩士班 管理學院管理碩士在職專班 管理學院博士班 * 管理才能發展與研究中心	人文社會學院 人文社會學院英語學士班 應用外語學系 [學、碩(含在職專班)] 中國語文學系 [學、碩] 社會暨政策科學學系 [學、碩(含在職專班)] 藝術與設計學系[學] 藝術與設計管理碩士班[碩] 文化產業與文化政策博士學位 學程 藝術中心	電機通訊學院 電機通訊學院英語學士班 電機工程學系 [學、碩(含在職專班)、博]	通譯教學部 國際語言文化中心 師資室 教學組 活動研習組 軍訓室 教學研究組 服務支援組 終身教育部 華語中心 * 國際書院 * 企業書院	招生入學組 註冊組 課務組 教學服務組 教學卓越中心 學生事務處 生活輔導組 課外活動組 衛生保健組 諮商與就業輔導組 宿舍服務組 * 原住民學生資源中心 研究發展處 研習行政組 產學合作組 通產學中心 全球事務處 國際合作組 大陸暨僑生交流組 國際專修部	秘書處 工程管理組 財務管理組 警衛隊 圖書資訊服務處 諮詢性服務組 圖書管理組 系級管理組 網路架構組 人事室 會計室 審核組 秘書室 牧務研究中心 公共事務暨校友服務中心 * 永續發展暨社會責任中心 環境保護暨安全衛生中心	* 大數據與數位匯流創新中心 * 智慧生產與管理創新研究中心 * 人工智慧跨域創新應用中心 * 綠色科技研究中心 * 通訊研究中心 * 老人福祉科技研究中心 * 環境科技研究中心 * 創新創業中心 * 孫鼎科技·元智大學大數據聯合研發中心

*備註：因校務發展或研究需要、主管機關政策或計畫，所成立之任務型、先導性單位或研究中心，以及自發型研究中心。

元智大學
收支餘絀預計表
112學年度

全1頁第1頁
單位：新臺幣元

(前)學年度 決算數	項目	(本)學年度 預算數 (1)	估計(上)學年度 決算數 (2)	比較增減	
				金額 (3)=(1)-(2)	% (4)=(3)/(2)*100
1,967,167,299	各項收入	1,895,291,000	1,900,677,000	(5,386,000)	(0.28)
850,452,388	學雜費收入	844,246,000	820,000,000	24,246,000	2.96
23,949,311	推廣教育收入	36,000,000	22,000,000	14,000,000	63.64
264,365,880	產學合作收入	300,000,000	300,000,000	0	-
174,190	其他教學活動收入	0	385,000	(385,000)	(100.00)
295,597,528	補助及受贈收入	253,250,000	259,242,000	(5,992,000)	(2.31)
451,410,053	財務收入	370,168,000	414,208,000	(44,040,000)	(10.63)
81,217,949	其他收入	91,627,000	84,842,000	6,785,000	8.00
1,776,910,688	各項成本與費用	1,844,989,000	1,884,189,000	(39,200,000)	(2.08)
3,129,994	董事會支出	3,247,000	3,197,000	50,000	1.56
331,273,663	行政管理支出	326,677,000	405,912,000	(79,235,000)	(19.52)
952,948,460	教學研究及訓輔支出	996,526,000	968,917,000	27,609,000	2.85
115,918,258	獎助學金支出	122,864,000	125,122,000	(2,258,000)	(1.80)
22,303,550	推廣教育支出	25,569,000	17,894,000	7,675,000	42.89
253,284,050	產學合作支出	272,697,000	271,969,000	728,000	0.27
92,334	其他教學活動支出	0	385,000	(385,000)	(100.00)
97,960,379	其他支出	97,409,000	90,793,000	6,616,000	7.29
190,256,611	本期餘絀	50,302,000	16,488,000	33,814,000	205.08

附表：

(前)學年度 決算數	項目	(本)學年度 預算數 (1)	估計(上)學年度 決算數 (2)	比較增減	
				金額 (3)=(1)-(2)	% (4)=(3)/(2)*100
(633,753,456)	本期其他綜合餘絀	0	0	0	-
(633,753,456)	備供出售金融資產未實現餘絀*	-	0	-	-
(443,496,845)	本期綜合餘絀總額	50,302,000	16,488,000	33,814,000	205.08

註：*係指112學年度以前之舊制會計項目。有關112學年度預算財務報表編製，係依企業會計準則公報第15號第84條規定，無須重編以前期間財務報表（採新舊會計項目併列）。



元智大學
預計長期營運資產變動表
112學年度

全2頁第1頁
單位：新臺幣元

項目名稱	估計本學年初 結存金額	預計本學年度 增加金額	預計本學年度 減少金額	預計本學年度 重分類金額	預計本學年度 底結存金額	說明
不動產、房屋及設備	6,719,875,787	90,217,000	83,994,000	0	6,726,098,787	
土地	415,266,723	0	0	0	415,266,723	
土地改良物	234,120	0	0	0	234,120	
房屋及建築	4,040,414,885	0	0	0	4,040,414,885	
機械儀器及設備	1,161,893,781	59,402,000	72,683,000	0	1,148,612,781	
圖書及博物	940,610,650	29,753,000	4,700,000	14,237,058	979,900,708	註1
其他設備	130,746,757	1,062,000	6,611,000	0	125,197,757	
購建中營運資產	30,708,871	0	0	(14,237,058)	16,471,813	註2
累計減損	0	0	0	0	0	
累計折舊	2,394,437,315	134,509,000	66,392,000	0	2,462,554,315	
土地改良物	118,046	0	0	0	118,046	
房屋及建築	1,434,166,578	71,671,000	0	0	1,505,837,578	
機械儀器及設備	855,407,698	60,028,000	60,708,000	0	854,727,698	
其他設備	104,744,993	2,810,000	5,684,000	0	101,870,993	
不動產、房屋及設備淨額	4,325,438,472	(44,292,000)	17,602,000	0	4,263,544,472	
投資性不動產	0	0	0	0	0	
累計減損	0	0	0	0	0	
累計折舊	0	0	0	0	0	
投資性不動產淨額	0	0	0	0	0	
無形資產	60,242,026	1,446,000	5,876,000	0	55,812,026	
電腦軟體	60,242,026	1,446,000	5,876,000	0	55,812,026	
累計減損	0	0	0	0	0	
累計攤銷	34,986,720	3,475,000	3,918,000	0	34,543,720	
電腦軟體	34,986,720	3,475,000	3,918,000	0	34,543,720	
無形資產淨額	25,255,306	(2,029,000)	1,958,000	0	21,268,306	
合計	4,350,693,778	(46,321,000)	19,560,000	0	4,284,812,778	



元智大學
預計長期營運資產變動表
112學年度

備註：

註1：圖書採實質驗收，到刊認列金額14,237,058元

註2：重分類金額為缺刊價款到刊轉認列圖書及博物14,237,058元

其它補充事項：

- 一、成本與費用預算明細表其他支出內含折舊及攤銷共計26,853,000元(試務費支出:100,000元，寄宿費支出:23,712,000元，資產使用及權利金支出:3,041,000元)。
- 二、112學年度圖書及博物預計報廢4,700,000元。



元智大學
預計增置重要長期營運資產明細表
112學年度

項目、重要長期營運資產名稱	提出單位	數量	單價	總價	備註
土地				-	
土地改良物				-	
房屋及建築				-	
機械儀器及設備				59,402,000	
電腦+螢幕(教學用)	計畫專案管理 辦公室	35	25,000	875,000	
監視器(8路)	計畫專案管理 辦公室	1	40,000	40,000	
數位多媒體教學控制器	計畫專案管理 辦公室	1	38,500	38,500	
無線麥克風	計畫專案管理 辦公室	1	13,500	13,500	
考試派發系統電腦	計畫專案管理 辦公室	1	35,000	35,000	
3D列印機-雙噴頭大型	計畫專案管理 辦公室	1	147,000	147,000	
桌上雷射雕割機	計畫專案管理 辦公室	1	40,000	40,000	
雷射投影機	計畫專案管理 辦公室	1	156,000	156,000	
Intel Realsense D435i 景深攝影機	計畫專案管理 辦公室	1	15,700	15,700	
3D列印機	計畫專案管理 辦公室	10	50,000	500,000	
3D列印機-大型	計畫專案管理 辦公室	13	82,000	1,066,000	
3D列印機-個人型	計畫專案管理 辦公室	10	35,000	350,000	
4K高畫質網路攝影機	計畫專案管理 辦公室	5	31,000	155,000	
CNC 雕刻機	計畫專案管理 辦公室	5	70,000	350,000	
Intel Realsense D435i 景深攝影機	計畫專案管理 辦公室	10	15,000	150,000	
抽屜式固化機	計畫專案管理 辦公室	1	50,000	50,000	
SOYAL AR-716Ei控制器	計畫專案管理 辦公室	2	30,000	60,000	
Transbot ROS教學套件	計畫專案管理 辦公室	7	52,000	364,000	
小型模板機	計畫專案管理 辦公室	1	100,000	100,000	
不斷電系統	計畫專案管理 辦公室	20	30,000	600,000	
四頻道無線麥克風	計畫專案管理 辦公室	5	22,000	110,000	
光學視訊攝影機-1080P、10倍	計畫專案管理 辦公室	5	33,000	165,000	
視訊會議系統	計畫專案管理 辦公室	1	120,000	120,000	
投影機	計畫專案管理 辦公室	14	54,700	765,800	
系統控制器	計畫專案管理 辦公室	5	30,000	150,000	



元智大學
預計增置重要長期營運資產明細表
112學年度

項目、重要長期營運資產名稱	提出單位	數量	單價	總價	備註
協作機械手臂教學套件	計畫專案管理 辦公室	7	50,000	350,000	
桌上雷射雕刻機	計畫專案管理 辦公室	5	51,000	255,000	
桌上雷射切割機	計畫專案管理 辦公室	10	50,000	500,000	
高階筆電(含GPU顯示卡)	計畫專案管理 辦公室	2	80,000	160,000	
商用型顯示器	計畫專案管理 辦公室	2	56,000	112,000	
彩色事務機	計畫專案管理 辦公室	6	50,000	300,000	
移動式觸控電子看板	計畫專案管理 辦公室	13	20,000	260,000	
智能網管交換器	計畫專案管理 辦公室	10	18,000	180,000	
智慧錄播站	計畫專案管理 辦公室	5	50,000	250,000	
筆記型電腦	計畫專案管理 辦公室	20	30,000	600,000	
電腦主機	計畫專案管理 辦公室	18	50,000	900,000	
電腦主機	計畫專案管理 辦公室	10	30,000	300,000	
網路交換器	計畫專案管理 辦公室	15	20,000	300,000	
影像模組	計畫專案管理 辦公室	5	55,000	275,000	
數位混音機	計畫專案管理 辦公室	5	68,000	340,000	
筆記型電腦	計畫專案管理 辦公室	10	32,000	320,000	
個人電腦	計畫專案管理 辦公室	10	30,000	300,000	
顯示卡	計畫專案管理 辦公室	10	15,000	150,000	
事務機	計畫專案管理 辦公室	10	15,000	150,000	
平板電腦	計畫專案管理 辦公室	10	20,000	200,000	
網路儲存伺服器	計畫專案管理 辦公室	10	13,000	130,000	
液晶顯示器	計畫專案管理 辦公室	10	10,000	100,000	
電導度計	計畫專案管理 辦公室	2	100,000	200,000	
電子天秤	計畫專案管理 辦公室	2	90,000	180,000	
六軸桌上型機械手臂	計畫專案管理 辦公室	7	48,000	336,000	
QUBE-Servo 2旋轉倒單擺系統	計畫專案管理 辦公室	1	181,000	181,000	
太陽光電儲能設備	計畫專案管理 辦公室	1	2,200,000	2,200,000	



元智大學
預計增置重要長期營運資產明細表
112學年度

全10頁第3頁
單位：新臺幣元

項目、重要長期營運資產名稱	提出單位	數量	單價	總價	備註
光電二極體陣列偵測器	計畫專案管理 辦公室	3	500,000	1,500,000	
智能機器人	計畫專案管理 辦公室	3	300,000	900,000	
超融合系統設備	計畫專案管理 辦公室	1	950,000	950,000	
觸控顯示器-65吋智慧型	計畫專案管理 辦公室	1	50,000	50,000	
觸控顯示器-66吋智慧型	計畫專案管理 辦公室	1	70,000	70,000	
3D列印機	計畫專案管理 辦公室	2	50,000	100,000	
桌上雷射雕刻機	計畫專案管理 辦公室	2	40,000	80,000	
氣體偵測器	計畫專案管理 辦公室	2	35,000	70,000	
空氣壓縮機	計畫專案管理 辦公室	1	41,000	41,000	
即時頻譜分析儀 RTSA	計畫專案管理 辦公室	1	250,000	250,000	
電腦(含螢幕)	計畫專案管理 辦公室	5	35,000	175,000	
印表機	計畫專案管理 辦公室	1	15,000	15,000	
攝影機	計畫專案管理 辦公室	1	15,000	15,000	
開發板(雷達與聲音)	計畫專案管理 辦公室	2	15,000	30,000	
智慧電錶	計畫專案管理 辦公室	3	40,000	120,000	
控制器	計畫專案管理 辦公室	3	40,000	120,000	
電腦主機+螢幕	計畫專案管理 辦公室	30	30,200	906,000	
ROLYRL-A400W 投影機	計畫專案管理 辦公室	1	26,000	26,000	
雙頻變頻無線麥克風組	計畫專案管理 辦公室	1	13,500	13,500	
電腦教學廣播設備	計畫專案管理 辦公室	1	98,000	98,000	
數位多媒體教學控制器	計畫專案管理 辦公室	2	41,500	83,000	
電腦主機-伺服器	計畫專案管理 辦公室	2	46,000	92,000	
筆記型電腦	計畫專案管理 辦公室	1	26,000	26,000	
網路儲存伺服器	計畫專案管理 辦公室	1	324,000	324,000	
1.單槍投影機 2.電動布幕 3.擴大機 4.無線麥克風組 5.E化教室電腦等周邊相關設備的換新。	教務處	1	246,000	246,000	
1.單槍投影機 2.電動布幕 3.擴大機 4.無線麥克風組 5.E化教室電腦等周邊相關設備的換新。	教務處	1	344,000	344,000	
辦理教學品保作業設備費	教務處	1	24,000	24,000	
教育部教學改善計畫資本門配合款	教務處	1	600,000	600,000	
校內配合款:資源教室電腦周邊補充設備費	學務處	1	5,000	5,000	



元智大學
預計增置重要長期營運資產明細表
112學年度

項目、重要長期營運資產名稱	提出單位	數量	單價	總價	備註
社團專用設備添購	學務處	1	500,000	500,000	
社團專用設備添購、社團共用設備或活動器材添購	學務處	1	650,000	650,000	
複合式印表機	學務處	1	23,000	23,000	
汰換電梯、飲水機、冰箱、冷氣等	學務處	1	5,524,000	5,524,000	
辦公室設備[印表機/電腦/咖啡機]	總務處	1	50,000	50,000	
公務宿舍家電更新和添購	總務處	1	64,000	64,000	
餐廚設備(冷氣機、消毒櫃、冷凍冷藏櫃、微波爐、封口機、電視機、咖啡機、收銀機等)	總務處	1	29,000	29,000	
雷射印表機及數驗鈔機等辦公電腦相關設備	總務處	1	50,000	50,000	
1.教室、教授研究室及辦公室老舊冷氣汰換及教室氣冷式主機汰換 2.分機卡及週邊設備 3.各館飲水機汰換	總務處	1	1,000,000	1,000,000	
電腦圖控、控制器、數位電錶及液晶顯示器、程式設計、印表機、電腦伺服器、不斷電系統、乙太網路交換器、電腦週邊設備等	總務處	1	200,000	200,000	
新進教師研究啟動設備	研發處	1	300,000	300,000	
汰換學生宿舍老舊網路交換器	圖書資訊服務處	1	200,000	200,000	
儲存設備Storage*2台	圖書資訊服務處	2	600,000	1,200,000	
無線網路基地台設備及授權(含安裝測試)	圖書資訊服務處	75	33,600	2,520,000	
電腦教室教學電腦(含還原系統主機2台)	圖書資訊服務處	1	208,000	208,000	
行政單位電腦主機	圖書資訊服務處	25	29,680	742,000	
全自動打孔裝訂機、綜所稅扣繳憑單裝訂機暨電腦、相機、Note-Book或平板及其他行政設備(教育部訪視、評鑑、會計師查帳、遠紡聯稽總部查帳及demo會計系統使用)、Printer暨電腦週邊(印製傳票及日記帳、分類帳各類帳冊及預算書、月報表)、除濕機(放置四個倉庫使用,防止帳冊憑證受潮)、空氣清淨機、查帳鋁梯及庫房設備(結合密集式庫房,倉庫查閱帳務資料)等	會計室	1	50,000	50,000	
事務機	藝術中心	1	20,000	20,000	
繪圖工作站	機械工程學系	1	32,000	32,000	
電腦教室、機工實驗、工場實習、創客基地及各相關實驗室設備改善,流力、固力、自動化及綠色能源相關設備、電腦及週邊相關設備、相關實驗室實驗工作桌等	機械工程學系	1	400,000	400,000	
電腦教室、機工實驗、工場實習、創客基地及各相關實驗室設備改善,流力、固力、自動化及綠色能源相關設備、電腦及週邊相關設備、相關實驗室實驗工作桌等	機械工程學系	1	498,000	498,000	
化工曝光冷凍穩壓周邊教學設備	化學工程與材料科學學系	1	679,000	679,000	
化工材料冷凍分析穩壓藥品教學設備	化學工程與材料科學學系	1	952,000	952,000	
電腦/網路/多媒體相關硬體及週邊設備、單槍投影機、數位相機、光源照明、各實驗室研究及教學相關硬體設備。	工業工程與管理學系	1	252,000	252,000	
電腦/網路/多媒體相關硬體及週邊設備、單槍投影機、數位相機、光源照明、各實驗室研究及教學相關硬體設備。	工業工程與管理學系	1	380,000	380,000	
電腦/網路/多媒體相關硬體及週邊設備、單槍投影機、數位相機、光源照明、各實驗室研究及教學相關硬體設備。	工業工程與管理學系	1	330,000	330,000	



元智大學
預計增置重要長期營運資產明細表
112學年度

項目、重要長期營運資產名稱	提出單位	數量	單價	總價	備註
電腦/網路/多媒體相關硬體及週邊設備、單槍投影機、數位相機、光源照明、各實驗室研究及教學相關硬體設備。	工業工程與管理學系	1	480,000	480,000	
辦公室冷氣、電腦等行政用相關儀器設備	生物科技與工程研究所	1	34,000	34,000	
生化分離層析分析檢測設備及實驗室相關教學與輔助設備	生物科技與工程研究所	1	380,000	380,000	
電腦教室、创客基地及各相關實驗室設備改善，自動化相關設備、電腦及週邊相關教學設備、單槍投影機、3D Printers及相關實驗室實驗工作桌等	工程學院英語學士班@p0	1	150,000	150,000	
電腦教室、创客基地及各相關實驗室設備改善，自動化相關設備、電腦及週邊相關教學設備、單槍投影機、3D Printers及相關實驗室實驗工作桌等	工程學院英語學士班@p2	1	100,000	100,000	
電腦、螢幕、印表機、掃瞄器、@p4位相機、攝影機、視訊設備、網@p5設備、電動銀幕、單槍、電子白板、擴音設備及其它相關教學資訊週邊設備	管理學院	1	250,000	250,000	
電腦、螢幕、印表機、掃瞄器、@p8位相機、攝影機、視訊設備、網@p9設備、電動銀幕、單槍、電子白板、擴音設備及其它相關教學資訊週邊設備	管理學院	1	350,000	350,000	
電腦、螢幕、印表機、掃瞄器、@p12位相機、攝影機、視訊設備、網@p13設備、電動銀幕、單槍、電子白板、海報機、擴音設備、冷氣、門禁、刷卡機、監視、咖啡機、碎紙機及其它相關行政、教學相關機械儀器及設備	管理學院	1	340,000	340,000	
筆記型電腦、伺服器、印表機、網路及其週邊等資訊設備；相機、錄影機、錄音筆、擴音設備、投影機、顯示器、電動布幕、播放器等多媒體設備及其他。	管理學院學士班	1	120,000	120,000	
電腦、伺服器、印表機、網路及其週邊等資訊設備；相機、錄影機、錄音筆、擴音設備、投影機、顯示器、電動布幕、播放器等多媒體設備及其他。	管理學院學士英語專班	1	80,000	80,000	
電腦、伺服器、印表機、網路及其週邊等資訊設備；數位相機、攝影機、投影機、顯示器、電動布幕、擴大機、播放器等多媒體設備；及其他【MBA】	管理學院經營管理碩士班	1	300,000	300,000	
持續充實及更新財務金融暨會計碩士班教學研究用機械儀器與電腦及相機設備	管理學院財務金融暨會計碩士班	1	200,000	200,000	
添購機械儀器設備電腦、銀幕、網路、印表機、掃瞄器、相機、攝影機、視訊設備、網路設備、電動銀幕、單槍等資訊週邊設備；冷氣、碎紙機、咖啡機、對講機、多功能事務機、冰箱、無線吸塵器、清潔(淨)機及海報機等事務設備	管理學院管理碩士在職專班	1	80,000	80,000	
電腦、印表機、數位相機、攝影機等相關設備	管理學院博士班	1	100,000	100,000	
電腦及其週邊設備、相關教學及研究設備建置等	資訊學院	1	75,000	75,000	
電腦設備及相關發展工具、智慧系統平台與設備、無線通訊設備、影像傳輸通訊相關設備(VR裝置)、嵌入式系統、電子設計自動化平台、ARM 實驗平台、VLSI CAD及GIS設備、HCI、e-Learning、Knowledge Dicovrey 及Data Mining設備、生物醫學資訊平台、大數據運算與服務相關設備、物聯網教學平台及相關設備、AI人工智慧教學平台及相關設備、工作站、伺服器、儲存系統設備、教學用伺服器機櫃模組、學生課程作業及考卷等資料存檔用掃瞄器、液晶顯示器、交換器、路由器、印表機、Switch、UPS不斷電系統、教學用投影布幕、課程用攝影機、數位相機、其他數位及3C設備、教學實驗	資訊工程學系	1	669,000	669,000	



元智大學
預計增置重要長期營運資產明細表
112學年度

項目、重要長期營運資產名稱	提出單位	數量	單價	總價	備註
電腦設備及相關發展工具、智慧系統平台與設備、無線通訊設備、影像傳輸通訊相關設備(VR裝置)、嵌入式系統、電子設計自動化平台、ARM 實驗平台、VLSI CAD 及GIS設備、HCI、e-Learning、Knowledge Dicovrey 及 Data Mining設備、生物醫學資訊平台、大數據運算與服務相關設備、物聯網教學平台及相關設備、AI人工智慧教學平台及相關設備、工作站、伺服器、儲存系統設備、教學用伺服器機櫃模組、學生課程作業及考卷等資料存檔用掃描器、液晶顯示器、交換器、路由器、印表機、Switch、UPS不斷電系統、教學用投影布幕、課程用攝影機、數位相機、其他數位及3C設備、教學實驗	資訊工程學系	1	446,000	446,000	
電腦設備及電腦周邊設備、伺服器、攝影機、數位相機、數位3C設備、教學實驗室及研究生實驗室相關設備等	資訊工程學系	1	560,000	560,000	
電腦設備及電腦周邊設備、伺服器、攝影機、數位相機、數位3C設備、教學實驗室及研究生實驗室相關設備等	資訊工程學系	1	374,000	374,000	
電腦設備及電腦周邊設備、伺服器、攝影機、數位相機、數位3C設備、教學實驗室及研究生實驗室相關設備等	資訊工程學系	1	420,000	420,000	
電腦設備及電腦周邊設備、伺服器、攝影機、數位相機、數位3C設備、教學實驗室及研究生實驗室相關設備等	資訊工程學系	1	420,000	420,000	
電腦及其週邊設備、螢幕、伺服器、投影機、布幕、印表機、相機、攝影機、擴大器、網路設備、及其他教學儀器設備	資訊管理學系	1	200,000	200,000	
電腦及其週邊設備、螢幕、伺服器、投影機、布幕、印表機、相機、攝影機、擴大器、網路設備、及其他教學儀器設備	資訊管理學系	1	616,000	616,000	
電腦及其週邊設備、相機、麥克風、攝影機、冷氣機、空氣清淨機、咖啡機、飲水機、冰箱等行政服務用設備	資訊管理學系	1	91,000	91,000	
電腦及其週邊設備、伺服器、投影機、布幕、印表機、擴大器、網路設備、資訊講桌控制面板、影像切換器、衛星導航器及其他教學儀器設備	資訊管理學系	1	200,000	200,000	
電腦及其週邊設備、伺服器、投影機、布幕、印表機、擴大器、網路設備、資訊講桌控制面板、影像切換器、衛星導航器及其他教學儀器設備	資訊管理學系	1	433,000	433,000	
電腦及其週邊設備、相機、冷氣機、空氣清淨機、咖啡機、飲水機、冰箱等行政服務用設備	資訊管理學系	1	46,000	46,000	
電腦及其週邊設備、伺服器、投影機、布幕、印表機、擴大器、網路設備、資訊講桌控制面板、影像切換器、衛星導航器及其他教學儀器設備	資訊管理學系	1	140,000	140,000	
電腦及其週邊設備、伺服器、投影機、布幕、印表機、擴大器、網路設備、資訊講桌控制面板、影像切換器、衛星導航器及其他教學儀器設備	資訊管理學系	1	299,000	299,000	
伺服器、電腦主機及週邊設備、影音器材、網路設備及AR/VR等相關設備。	資訊傳播學系	1	761,000	761,000	
伺服器、電腦主機及週邊設備、影音器材、網路設備及AR/VR等相關教學設備。	資訊傳播學系	1	618,000	618,000	
研究及創作所需之多媒體電腦硬體相關設備、影音及互動科技等相關儀器設備。	資訊傳播學系	1	68,000	68,000	
研究及創作所需之多媒體電腦硬體相關設備、影音及互動科技等相關儀器設備。	資訊傳播學系	1	69,000	69,000	
電腦設備及相關發展工具、數位、uP、3C設備、工作站、無線通訊設備、生物醫學資訊平台、伺服器、雲端計算相關設備、教學及研究生實驗室相關設備、課程所需相關教材設備等等	生物與醫學資訊碩士學位學程	1	30,000	30,000	



元智大學
預計增置重要長期營運資產明細表
112學年度

項目、重要長期營運資產名稱	提出單位	數量	單價	總價	備註
電腦設備及相關發展工具、智慧系統平台與設備、無線通訊設備、影像傳輸通訊相關設備[VR裝置]、嵌入式系統、電子設計自動化平台、ARM 實驗平台、VLSI CAD 及GIS設備、HCI、e-Learning、Knowledge Dicovrey 及 Data Mining設備、大數據運算與服務相關設備、物聯網教學平台及相關設備、AI人工智慧教學平台及相關設備、工作站、伺服器、儲存系統設備、教學用伺服器機櫃模組、學生課程作業及考卷等資料存檔用掃描器、液晶顯示器、交換器、路由器、印表機、Switch、UPS 不斷電系統、教學用投影布幕、課程用攝影機、數位相機、其他數位及3C設備、教學實驗室相關設備等等	資訊學院英語學士班	1	87,000	87,000	
電腦設備及相關發展工具、智慧系統平台與設備、無線通訊設備、影像傳輸通訊相關設備[VR裝置]、嵌入式系統、電子設計自動化平台、ARM 實驗平台、VLSI CAD 及GIS設備、HCI、e-Learning、Knowledge Dicovrey 及 Data Mining設備、大數據運算與服務相關設備、物聯網教學平台及相關設備、AI人工智慧教學平台及相關設備、工作站、伺服器、儲存系統設備、教學用伺服器機櫃模組、學生課程作業及考卷等資料存檔用掃描器、液晶顯示器、交換器、路由器、印表機、Switch、UPS 不斷電系統、教學用投影布幕、課程用攝影機、數位相機、其他數位及3C設備、教學實驗室相關設備等等	資訊學院英語學士班	1	120,000	120,000	
電腦設備及相關發展工具、智慧系統平台與設備、無線通訊設備、影像傳輸通訊相關設備[VR裝置]、嵌入式系統、電子設計自動化平台、ARM 實驗平台、VLSI CAD 及GIS設備、HCI、e-Learning、Knowledge Dicovrey 及 Data Mining設備、大數據運算與服務相關設備、物聯網教學平台及相關設備、AI人工智慧教學平台及相關設備、工作站、伺服器、儲存系統設備、教學用伺服器機櫃模組、學生課程作業及考卷等資料存檔用掃描器、液晶顯示器、交換器、路由器、印表機、Switch、UPS 不斷電系統、教學用投影布幕、課程用攝影機、數位相機、其他數位及3C設備、教學實驗室相關設備等等	資訊學院英語學士班	1	70,000	70,000	
電腦設備及相關發展工具、智慧系統平台與設備、無線通訊設備、影像傳輸通訊相關設備[VR裝置]、嵌入式系統、電子設計自動化平台、ARM 實驗平台、VLSI CAD 及GIS設備、HCI、e-Learning、Knowledge Dicovrey 及 Data Mining設備、大數據運算與服務相關設備、物聯網教學平台及相關設備、AI人工智慧教學平台及相關設備、工作站、伺服器、儲存系統設備、教學用伺服器機櫃模組、學生課程作業及考卷等資料存檔用掃描器、液晶顯示器、交換器、路由器、印表機、Switch、UPS 不斷電系統、教學用投影布幕、課程用攝影機、數位相機、其他數位及3C設備、教學實驗室相關設備等等	資訊學院英語學士班	1	98,000	98,000	
電腦及週邊相關設備、教學相關設備及其它設備	人文社會學院	1	55,000	55,000	
電腦及週邊相關設備、教學相關設備及其它設備	人文社會學院	1	73,000	73,000	
自動追蹤攝影機、無線收音麥克風揚聲器一對二、無線投影裝置 HDMI一對一、86吋智慧互動電子白板、嵌入式電腦、單槍、布幕、攝影機、電腦設備及電腦周邊設備...等教學設備。電腦及電腦周邊設備、伺服器、雲端硬碟、擴大機、電子講桌、伺服器、360度全景相機、觸控式電視、環頸攝影機、頭戴式VR眼鏡、單槍、投影機、電子白板、平板電腦、互動式觸控電子白板、電子講桌、綜合擴大機、攝影機、無線會議系統發射器及教學相關設備。	應用外語學系	1	149,000	149,000	



元智大學
預計增置重要長期營運資產明細表
112學年度

項目、重要長期營運資產名稱	提出單位	數量	單價	總價	備註
自動追蹤攝影機、無線收音麥克風揚聲器一對二、無線投影裝置HDMI一對一、86吋智慧互動電子白板、嵌入式電腦、單槍、布幕、攝影機、電腦設備及電腦周邊設備...等教學設備。電腦及電腦周邊設備、伺服器、雲端硬碟、擴大機、電子講桌、伺服器、360度全景相機、電視螢幕、環頭攝影機、頭戴式VR眼鏡、單槍、投影機、電子白板、平板電腦、互動式觸控電子白板、電子講桌、綜合擴大機、攝影機及教學相關設備。	應用外語學系	1	459,000	459,000	
添購師生學習所需教學設備(如電腦、投影機、相機、印表機、掃瞄器、擴音器、麥克風、數位電子海報機、數位資訊講桌儀器等教學相關設備)。	中國語文學系	1	149,000	149,000	
添購師生學習所需教學研究設備(如電腦、投影機、相機、印表機、掃瞄器、擴音器、麥克風、數位電子海報機、數位資訊講桌儀器等教學相關設備)。	中國語文學系	1	259,000	259,000	
電腦、筆記型電腦、印表機、數位攝影機、數位相機、單槍投影機、電動螢幕、電子白板、數位影像設備、廣播教學系統等儀器設備	社會暨政策科學學系	1	149,000	149,000	
電腦、筆記型電腦、印表機、數位攝影機、數位相機、單槍投影機、電動螢幕、電子白板、數位影像設備、廣播教學系統等儀器設備	社會暨政策科學學系	1	339,000	339,000	
電腦等相關設備及購置實驗室、術科教室教學相關設備	藝術與設計學系	1	149,000	149,000	
電腦等相關設備及購置實驗室、術科教室教學相關設備	藝術與設計學系	1	267,000	267,000	
電腦等相關設備及購置實驗室、術科教室教學相關設備	藝術與設計學系	1	192,000	192,000	
購置單槍、攝影機、電腦設備及電腦周邊設備、相機、VR裝置、無線會議系統發射器等教學用機械儀器設備。	人文社會學院 英語學士班	1	46,000	46,000	
自動追蹤攝影機、無線收音麥克風揚聲器一對二、無線投影裝置HDMI一對一、86吋智慧互動電子白板、嵌入式電腦、建構單槍、布幕、攝影機、電腦設備及電腦周邊設備...等教學設備。	人文社會學院 英語學士班	1	400,000	400,000	
自動追蹤攝影機、無線收音麥克風揚聲器一對二、無線投影裝置HDMI一對一、86吋智慧互動電子白板、嵌入式電腦、建構單槍、布幕、攝影機、電腦設備及電腦周邊設備...等教學設備。	人文社會學院 英語學士班	1	162,000	162,000	
FPGA教學模擬版、電腦等	電機工程學系	1	547,000	547,000	
FPGA教學模擬版、電腦等	電機工程學系	1	766,000	766,000	
攝影機及NVR、電腦及週邊等	電機工程學系	1	156,000	156,000	
電腦及週邊、攝影機及NVR等	電機工程學系	1	1,210,000	1,210,000	
教學量測設備、應用開發平台、通訊教學模組、電腦及多媒體相關設備、電源供應器、廣播設備	電機工程學系	1	550,000	550,000	
教學量測設備、應用開發平台、通訊教學模組、電腦及多媒體相關設備、電源供應器、廣播設備	電機工程學系	1	250,000	250,000	
筆記型電腦、印表機、單槍投影機、電腦及周邊等相關設備	電機工程學系	1	20,000	20,000	
筆記型電腦、印表機、單槍投影機、電腦及周邊等相關設備	電機工程學系	1	20,000	20,000	
各教學研究實驗室相關實驗儀器設備、電腦/網路/多媒體相關硬體及週邊設備、單槍投影機、印表機、專業光源與照明儀器等搭配實驗室研究及教學相關硬體	電機工程學系	1	385,000	385,000	
相關實驗儀器設備及週邊設備等搭配實驗室研究及教學相關硬體	電機工程學系	1	450,000	450,000	
相關實驗儀器設備及週邊設備等搭配實驗室研究及教學相關硬體	電機工程學系	1	1,213,000	1,213,000	



元智大學
預計增置重要長期營運資產明細表
112學年度

項目、重要長期營運資產名稱	提出單位	數量	單價	總價	備註
電腦、攝錄影機、印表機、相機、擴音機、宣傳機、事務機、掃描器、天文觀測儀器(如天文望遠鏡)、網路儲存裝置及其他儀器設備。	通識教學部	1	144,000	144,000	
電腦及周邊設備(教學用)	軍訓室	1	23,000	23,000	
電腦及周邊設備(教學用)	軍訓室	1	24,000	24,000	
10位專任教師與2名職員，逐年汰換老舊電腦。	體育室	1	50,000	50,000	
實驗室及研究室之儀器設備、電腦周邊設備、遠距教學設備、投影機等機械儀器類設備	醫(護)學院籌備處	1	500,000	500,000	
護理系新進教師研究室配置電腦列印投影等機械設備	醫(護)學院籌備處	1	100,000	100,000	
遠距教學設備、投影機、電腦設備週邊等	醫學研究所	1	100,000	100,000	
教師研究室配置電腦列印投影等機械設備	醫學研究所	1	100,000	100,000	
圖書及博物				29,753,000	
1.各系圖書視聽資料(1200冊/件):100萬`中文圖書960冊:50萬`西文圖書220冊:45萬`視聽資料20件:5萬	圖書資訊服務處	1	1,000,000	1,000,000	
1.各系中西文專業期刊(1000種):2340萬`2.中英文電子書:45萬`3.各系圖書視聽資料(2000冊/件):150萬`中文圖書1750冊:90萬`西文圖書220冊:50萬`視聽資料30件:10萬	圖書資訊服務處	1	25,350,000	25,350,000	
與教補款共同執行年度期刊圖書採購	圖書資訊服務處	1	1,400,000	1,400,000	
臺灣學術電子書聯盟費用，預定執行期間為下學期。	圖書資訊服務處	1	1,700,000	1,700,000	
添購本系師生用圖書及博物	資訊管理學系	1	3,000	3,000	
添購師生學習所需圖書博物及期刊等文本研究用。	中國語文學系	1	100,000	100,000	
添購師生學習所需圖書博物及期刊等文本研究用。	中國語文學系	1	100,000	100,000	
醫學及護理專業書籍	醫(護)學院籌備處	1	100,000	100,000	
其他設備				1,062,000	
社團活動共用雜項設備添購	學務處	1	10,000	10,000	
社團共用設備或活動器材添購	學務處	1	10,000	10,000	
汰換交誼廳、閱讀室...等桌椅	學務處	1	432,000	432,000	
公務宿舍家具用品更新和添購	總務處	1	30,000	30,000	
穿戴式行動裝置教學研究測試設備-手機設備	資訊管理學系	1	55,000	55,000	
桌、椅、沙發書櫃、實驗櫃、白黑板、布幕及其他什項設備	資訊管理學系	1	25,000	25,000	
實驗室檔案櫃、抽氣櫃、實驗桌椅及其他單價10000元以上之教學研究用雜項設備	醫(護)學院籌備處	1	300,000	300,000	
護理系新進教師研究室配置桌椅櫃子等10000以上雜項設備	醫(護)學院籌備處	1	100,000	100,000	
教師研究室配置桌椅、櫃子等10000元以上雜項設備	醫學研究所	1	100,000	100,000	
購建中營運資產				-	
租賃資產				-	
租賃權益改良物				-	
投資性不動產				-	
購建中之投資性不動產				-	
專利權				-	
電腦軟體				1,446,000	
1.AUTO CAD軟體更新 2.KENCAD工程繪圖軟體(升級版) 3.統計繪圖軟體 4.工程管理軟體 5.節電.電力計算軟體	總務處	1	60,000	60,000	
Solidworks、ANSYS軟體及相關教學用軟體	機械工程學系	1	340,000	340,000	
Solidworks、ANSYS軟體及相關教學用軟體	機械工程學系	1	260,000	260,000	



元智大學
預計增置重要長期營運資產明細表
112學年度

項目、重要長期營運資產名稱	提出單位	數量	單價	總價	備註
各實驗室研究及教學相關電腦軟體設備	工業工程與管理學系	1	100,000	100,000	
各實驗室研究及教學相關電腦軟體設備	工業工程與管理學系	1	89,000	89,000	
生物分子相關繪圖軟體	生物科技與工程研究所	1	98,000	98,000	
教學及實驗用軟體	資訊管理學系	1	30,000	30,000	
教學研究軟體Stata	社會暨政策科學學系	1	120,000	120,000	
電腦管理軟體、電腦廣播軟體	電機工程學系	1	149,000	149,000	
文書處理、影像處理、統計軟體	醫學研究所	1	200,000	200,000	
租賃權益				-	
發展中之無形資產				-	
其他無形資產				-	



元智大學
預計借款變動表
112學年度

全1頁第1頁
單位：新臺幣元

借款用途	預計借款期間	估計期初金額	預計本學年度舉借金額	預計本學年度償還金額	預計期末金額	備註
合計		0	0	0	0	

註：本學年度無預計借款規劃。



元智大學
收入預算明細表
112學年度

全3頁第1頁
單位：新臺幣元

(前)學年度 決算數	項目名稱	(本)學年度 預算數	估計(上)學年 度決算數	(本)學年度預算與估計 (上)學年度決算比較		說明
				差異	%	
850,452,388	學雜費收入	844,246,000	820,000,000	24,246,000	2.96	註1
633,984,809	學費收入	636,772,000	623,200,000	13,572,000	2.18	註2
205,936,614	雜費收入	207,474,000	196,800,000	10,674,000	5.42	
10,530,965	學分費收入	0	0	0	-	
23,949,311	推廣教育收入	36,000,000	22,000,000	14,000,000	63.64	非學分班20,000,000元及學分班16,000,000元
264,365,880	產學合作收入	300,000,000	300,000,000	0	0.00	
174,190	其他教學活動收入	0	385,000	(385,000)	(100.00)	營隊活動相關收入
295,597,528	補助及受贈收入	253,250,000	259,242,000	(5,992,000)	(2.31)	
273,146,063	補助收入	248,250,000	242,069,000	6,181,000	2.55	
22,451,465	受贈收入	5,000,000	17,173,000	(12,173,000)	(70.88)	推估受贈收入較前期減少
451,410,053	財務收入	370,168,000	414,208,000	(44,040,000)	(10.63)	
1,950,892	利息收入	4,660,000	5,566,000	(906,000)	(16.28)	
441,974,070	投資收益	335,494,000	381,230,000	(45,736,000)	(12.00)	
7,485,091	基金收益	30,014,000	27,412,000	2,602,000	9.49	
81,217,949	其他收入	91,627,000	84,842,000	6,785,000	8.00	
202,120	財產交易賸餘	0	0	0	-	
4,899,370	試務費收入	4,964,000	4,967,000	(3,000)	(0.06)	
57,864,943	住宿費收入	64,579,000	61,000,000	3,579,000	5.87	
93,851	郵政代辦所酬金收入	0	0	0	-	
12,425,706	資產使用及權利金收入	16,442,000	10,619,000	5,823,000	54.84	註3
5,731,959	雜項收入	5,642,000	8,256,000	(2,614,000)	(31.66)	推估儀器檢測使用收入及技轉金收入等較前期減少
1,967,167,299	合計	1,895,291,000	1,900,677,000	(5,386,000)	(0.28)	



元智大學
收入預算明細表
112學年度

全3頁第2頁
單位：新臺幣元

備註：

註1：學費636,776,344+雜費207,489,316=844,265,660元
 收費人數預估大學部6,803人及研究所1,146人，共計7,949人
 工程學院：學費+雜費=135,327,678+50,274,872=185,602,550元
 學費：(40,810元*1,352人+40,810元*80%*2人+40,810元*50%*6人+44,930元*246人+44,930元*50%*2人)*2學期=132,921,112元
 外籍生以獎學金抵免學費：(40,810元*100%*4人+40,810元*50%*10人+40,810元*20%*6人)+(44,930元*100%*14人+44,930元*50%*3人+44,930元*20%*1)*2學期=2,243,326元
 僑生：(40,810元*2人)*2學期=163,240元
 132,921,112元+0元+163,240元+2,243,326元=135,327,678元
 雜費：(15,230元*387人+15,230元*80%*2人+15,230元*50%*6人+14,720元*965人+16,130元*265人+16,130元*50%*2人)*2學期=48,918,896元
 外籍生以獎學金抵免雜費：(15,230元*50%*7人+15,230元*20%*4人)+(14,720元*100%*4人+14,720元*50%*3+14,720元*20%*2)+(16,130元*100%*29人+16,130元*50%*3人+16,130元*20%*1)*2學期=1,295,056元
 僑生：(15,230元*2人)*2學期=60,920元
 48,918,896元+0元+60,920元+1,295,056元=50,274,872元
 資訊學院：學費+雜費=148,009,988+54,545,748=202,555,736元
 學費：(40,810元*1,580人+40,810元*80%*12人+40,810元*50%*12人+44,930元*167人+44,930元*80%*2人)*2學期=145,383,268元
 外籍生以獎學金抵免學費：(40,810元*100%*33人+40,810元*50%*20人+40,810元*20%*16人)+(44,930元*100%*13人+44,930元*20%*3人)*2學期=4,992,940元
 陸生：(44,930元*1人)*2學期=89,860元
 僑生：(40,810元*9人)*2學期=734,580元
 151,200,648元+89,860元+734,580元+4,992,940元=151,200,648元
 雜費：(15,230元*419人+15,230元*80%*12人+15,230元*50%*12人+14,720元*1,161人+16,130元*183人+16,130元*80%*2人)*2學期=53,372,952元
 外籍生以獎學金抵免雜費：(15,230元*100%*23人+15,230元*50%*14人+15,230元*20%*13人)+(14,720元*100%*10人+14,720元*50%*6+14,720元*20%*3)+(16,130元*100%*20人+16,130元*20%*3人)*2學期=2,057,936元
 陸生：(16,130元*1人)*2學期=32,260元
 僑生：(15,230元*9人)*2學期=274,140元
 53,372,952元+32,260元+274,140元+2,057,936元=55,737,288元
 電通學院：學費+雜費=116,999,518+43,352,366=160,351,884元
 學費：(40,810元*1,215人+40,810元*50%*2人+44,930元*169人+44,930元*50%*2人)*2學期=114,526,120元
 外籍生以獎學金抵免學費：(40,810元*100%*21人+40,810元*50%*3人+40,810元*20%*2人)+(44,930元*100%*3人+44,930元*50%*2人)*2學期=2,228,538元
 僑生：(40,810元*3人)*2學期=244,860元
 114,526,120元+244,860元+2,228,538元=116,999,518元
 雜費：(15,230元*326人+15,230元*50%*2人+14,720元*889人+16,130元*183人+16,130元*50%*2人)*2學期=42,068,420元
 外籍生以獎學金抵免雜費：(15,230元*100%*17人+15,230元*50%*2人)+(14,720元*100%*4人+14,720元*50%*1+14,720元*20%*2)+(16,130元*100%*13人+16,130元*50%*3人)*2學期=1,160,306元
 陸生：(16,130元*1人)*2學期=32,260元
 僑生：(15,230元*3人)*2學期=91,380元
 42,068,420元+32,260元+91,380元+1,160,306元=43,352,366元
 管理學院：學費+雜費=159,080,900+40,509,328=199,590,228元
 學費：(39,000元*1,587人+39,000元*80%*6人+39,000元*50%*27人+42,950元*152人+42,950元*80%*4人+42,950元*50%*6人+59,160元*117人)*2學期
 - EMBA一年半畢業者之一學期(學費59,160元*8人)=152,172,940元"
 外籍生以獎學金抵免學費：(39,000元*100%*41人+39,000元*50%*39人+39,000元*20%*9人)+(42,950元*100%*14人+42,950元*50%*6人+42,950元*20%*7人)*2學期=6,439,960元
 僑生：(39,000元*6人)*2學期=468,000元
 152,172,940元+468,000元+6,439,960元=159,080,900元
 雜費：[(9,910元*406人+9,910元*80%*6人+9,910元*50%*27人+9,400元*1,181人+10,270元*174人+10,270元*80%*4人+10,270元*50%*6人)+(2,500元*60人*9學分+2,500元*57人*6學分)]*2學期- EMBA一年半畢業者之一學期(雜費15,000元*8人)=38,603,734元
 外籍生以獎學金抵免雜費：(9,910元*100%*2人+9,910元*50%*36人+9,910元*20%*7人)+(9,400元*100%*39人+9,400元*50%*3+9,400元*20%*2)+(10,270元*100%*24人+10,270元*50%*7人+10,270元*20%*7人)*2學期=1,786,674元
 僑生：(9,910元*6人)*2學期=118,920元
 38,603,734元+118,920元+1,786,674元=38,603,734元



元智大學
收入預算明細表
112學年度

備註：

註2：人文學院：學費＋雜費＝72,999,420+17,196,082=90,195,502元
 學費：(39,000元*797人+39,000元*2人*50%+44,930元*37人+42,950元*36人)*2學期=68,661,220元
 外籍生以獎學金抵免學費：(39,000元*100%*30人+39,000元*50%*10人+39,000元*20%*1人)+(42,950元*100%*13人+42,950元*50%*2人)*2學期=3,948,200元
 僑生：(39,000元*5人)*2學期=390,000元
 68,661,220元+390,000元+3,948,200元=72,999,420元
 雜費：(9,190元*211人+9,190元*2人*50%+9,470元*33人+8,680元*586人+10,270元*13人+16,130元*37人)*2學期=16,155,180元
 外籍生以獎學金抵免雜費：(9,190元*100%*11人+9,190元*50%*3人)+(8,680元*100%*19人+8,680元*50%*7人+8,680元*20%*1人)+(9,470元*100%*14人+9,470*50%*2)+(10,270元*100%*2人)*2學期=949,002元
 僑生：(9,190元*5人)*2學期=91,900元
 16,155,180元+91,900元+949,002元=17,196,082元
 醫學研究所：學費＋雜費＝1,168,180+419,380=1,587,560元
 學費：(44,930元*13人)*2學期=1,168,180元
 雜費：(16,130元*13人)*2學期=419,380元

註3：停車場收入預算編列3,356,000元、健康休閒中心收入預算編列3,776,000元、電腦及網路通訊使用收入預算編列為5,648,000元及體育設施使用維護收入預算編列為3,662,000元



元智大學
成本與費用預算明細表
112學年度

全2頁第1頁
單位：新臺幣元

(前)學年度 決算數	項目名稱	(本)學年度 預算數	估計(上)學年度 決算數	(本)學年度預算與估計 (上)學年度決算比較		說明
				差異	%	
3,129,994	董事會支出	3,247,000	3,197,000	50,000	1.56	
474,018	人事費	1,263,000	1,263,000	0	0.00	董監事薪資編列0元及職員薪資編列1,263,000元。
81,273	業務費	100,000	50,000	50,000	100.00	增設辦公室所需相關經費
2,574,703	出席及交通費	1,884,000	1,884,000	0	0.00	
331,273,663	行政管理支出	326,677,000	405,912,000	(79,235,000)	(19.52)	
180,411,167	人事費	178,479,000	164,025,000	14,454,000	8.81	
61,711,967	業務費	77,383,000	72,432,000	4,951,000	6.84	
56,342,421	維護費	37,572,000	137,065,000	(99,493,000)	(72.59)	註1
9,093,483	退休撫卹費	10,081,000	10,345,000	(264,000)	(2.55)	
23,714,625	折舊及攤銷	23,162,000	22,045,000	1,117,000	5.07	
952,948,460	教學研究及訓輔支出	996,526,000	968,917,000	27,609,000	2.85	
656,221,479	人事費	701,409,000	677,614,000	23,795,000	3.51	
175,535,840	業務費	167,999,000	168,184,000	(185,000)	(0.11)	
14,962,312	維護費	17,227,000	14,893,000	2,334,000	15.67	
19,607,726	退休撫卹費	21,270,000	21,684,000	(414,000)	(1.91)	
86,621,103	折舊及攤銷	88,621,000	86,542,000	2,079,000	2.40	
115,918,258	獎助學金支出	122,864,000	125,122,000	(2,258,000)	(1.80)	
40,764,342	獎學金支出	45,953,000	44,023,000	1,930,000	4.38	
75,153,916	助學金支出	76,911,000	81,099,000	(4,188,000)	(5.16)	
22,303,550	推廣教育支出	25,569,000	17,894,000	7,675,000	42.89	增設華語中心，預期支出增加
6,882,393	人事費	10,080,000	7,040,000	3,040,000	43.18	詳三階說明
15,029,581	業務費	15,120,000	10,560,000	4,560,000	43.18	詳三階說明
391,576	折舊及攤銷	369,000	294,000	75,000	25.51	預算推估誤差
253,284,050	產學合作支出	272,697,000	271,969,000	728,000	0.27	
133,303,918	人事費	112,517,000	114,765,000	(2,248,000)	(1.96)	
115,570,546	業務費	156,501,000	154,386,000	2,115,000	1.37	
4,409,586	折舊及攤銷	3,679,000	2,818,000	861,000	30.55	預算推估誤差
92,334	其他教學活動支出	0	385,000	(385,000)	(100.00)	營隊活動相關支出
92,334	業務費	0	385,000	(385,000)	(100.00)	詳三階說明
97,960,379	其他支出	97,409,000	90,793,000	6,616,000	7.29	
4,006,932	試務費支出	3,575,000	3,937,000	(362,000)	(9.19)	內含其他支出-試務費支出-折舊及攤銷100,000元
15,523,897	財產交易短絀	14,860,000	11,743,000	3,117,000	26.54	預算推估誤差
1,678,491	超額年金給付	2,930,000	2,481,000	449,000	18.10	
58,220,581	寄宿費支出	57,476,000	54,180,000	3,296,000	6.08	內含其他支出-寄宿費支出-折舊及攤銷23,712,000元
13,818,902	資產使用及權利金支出	12,063,000	12,664,000	(601,000)	(4.75)	含其他支出-停車場-折舊及攤銷164,000元，其他支出-健康休閒中心-折舊及攤銷2,771,000元，其他支出-其他-折舊及攤銷106,000元。
4,711,576	雜項支出	6,505,000	5,788,000	717,000	12.39	
1,776,910,688	合計	1,844,989,000	1,884,189,000	(39,200,000)	(2.08)	



元智大學
成本與費用預算明細表
112學年度

備註：

註1：主要係111學年度預算追加第四期校園環境改善及老舊建築整修計畫93,810,871元、耐震力詳細評估工程3,500,000元及改善柴油儲存空間1,640,000元等所致。



元智大學
預計購建土地及重大工程明細表
112學年度

全1頁第1頁
 單位：新臺幣元

土地及工程名稱	土地或工程 總預算及資金來源			全部計畫 各學年度預算		本學年度預算		說明
	總經費	資金來源及金額		學年度	金額	資金來源	金額	
		自有資金	借款					
合計	0	0	0		0		0	

註：本學年度無購建土地及重大工程規劃。



元智大學
最近5年現金概況表
110學年度至114學年度

全4頁第1頁
單位：新臺幣元

項目	114學年度 預估數	113學年度 預估數	112學年度 預算數	111學年度 預估決算數	110學年度 決算數	備註
經常門現金收入	1,970,871,000	1,946,416,000	1,901,991,000	1,907,397,000	1,972,490,812	
學雜費收入	863,103,000	850,374,000	844,246,000	820,000,000	850,452,388	註1
推廣教育收入	48,500,000	36,800,000	36,000,000	22,000,000	23,949,311	註2
產學合作收入	309,626,000	309,172,000	300,000,000	300,000,000	264,365,880	註3
其他教學活動收入	0	0	0	385,000	174,190	註4
補助及受贈收入	245,000,000	245,000,000	253,250,000	259,242,000	295,597,528	註5
財務收入	403,942,000	403,942,000	370,168,000	414,208,000	451,410,053	推估股息收入減少
其他收入	94,000,000	94,428,000	91,627,000	84,842,000	81,217,949	註6
減：不產生現金流入之收入	0	0	0	0	(785,954)	註7
資產負債項目調整增(減)數	6,700,000	6,700,000	6,700,000	6,720,000	6,109,467	註8
利息股利調整數	0	0	0	0	0	
經常門現金支出	1,763,815,000	1,751,060,000	1,689,845,000	1,736,753,000	1,621,294,092	註9
董事會支出	3,247,000	3,247,000	3,247,000	3,197,000	3,129,994	
行政管理支出	343,690,000	340,194,000	326,677,000	405,912,000	331,273,663	註10
教學研究及訓輔支出	1,040,293,000	1,032,746,000	996,526,000	968,917,000	952,948,460	
獎助學金支出	127,500,000	127,330,000	122,864,000	125,122,000	115,918,258	
推廣教育支出	33,398,000	26,143,000	25,569,000	17,894,000	22,303,550	預期支出增加
產學合作支出	281,600,000	281,050,000	272,697,000	271,969,000	253,284,050	預期支出增加
其他教學活動支出	0	0	0	385,000	92,334	註11
其他支出	101,687,000	100,950,000	97,409,000	90,793,000	97,960,379	註12
減：不產生現金流出之成本與費用	(170,000,000)	(163,000,000)	(157,544,000)	(149,836,000)	(157,804,942)	註13
資產負債項目調整增(減)數	2,400,000	2,400,000	2,400,000	2,400,000	2,188,346	註14
利息調整數	0	0	0	0	0	
經常門現金餘(絀)數	207,056,000	195,356,000	212,146,000	170,644,000	351,196,720	
出售資產現金收入	0	0	0	0	202,120	註15
購置動產、無形資產及其他資產現金支出	91,663,000	91,663,000	91,663,000	84,224,000	85,573,448	
機械儀器及設備	59,402,000	59,402,000	59,402,000	50,029,000	49,828,168	註16
圖書及博物	29,753,000	29,753,000	29,753,000	29,653,000	19,107,527	註17
其他設備	1,062,000	1,062,000	1,062,000	2,452,000	366,363	註18
預付設備款	0	0	0	0	10,466,724	
電腦軟體	1,446,000	1,446,000	1,446,000	2,090,000	5,804,666	註19
扣減不動產支出前現金餘絀	115,393,000	103,693,000	120,483,000	86,420,000	265,825,392	
購置不動產現金支出	0	0	0	63,350,000	12,551,840	
預付工程款及未完工程	0	0	0	63,350,000	12,551,840	依建照申請進度編列預算
舉債現金收入	0	0	0	0	0	無
償債現金支出	0	0	0	0	0	無
影響本期現金收支調整數	(118,066,000)	(133,066,000)	(91,566,000)	(41,940,000)	(205,725,742)	註20
本期現金及銀行存款淨流入(出)數	(2,673,000)	(29,373,000)	28,917,000	(18,870,000)	47,547,810	
期初現金及銀行存款餘額	518,396,280	547,769,280	518,852,280	537,722,280	490,174,470	



元智大學
最近5年現金概況表
110學年度至114學年度

全4頁第2頁
單位：新臺幣元

項目	114學年度 預估數	113學年度 預估數	112學年度 預算數	111學年度 預估決算數	110學年度 決算數	備註
期末現金及銀行存款餘額	515,723,280	518,396,280	547,769,280	518,852,280	537,722,280	

附表：

項目	114學年度 預估數	113學年度 預估數	112學年度 預算數	111學年度 預估決算數	110學年度 決算數	備註
期末現金及銀行存款餘額	515,723,280	518,396,280	547,769,280	518,852,280	537,722,280	
加：短期可變現資產	453,663,990	443,663,990	433,831,990	455,663,990	484,367,389	
流動金融資產	0	0	0	0	0	
應收款項	420,000,000	410,000,000	400,168,000	422,000,000	450,703,399	
存出保證金	33,663,990	33,663,990	33,663,990	33,663,990	33,663,990	
減：短期須償還負債	38,800,000	38,800,000	49,900,000	48,800,000	52,913,325	
流動負債	320,000,000	320,000,000	330,000,000	330,000,000	349,233,023	註21
減：預收款項	291,000,000	291,000,000	290,000,000	291,000,000	306,358,176	
存入保證金	9,800,000	9,800,000	9,900,000	9,800,000	10,038,478	
應付退休及離職金	0	0	0	0	0	註22
可用現金存量推估數	930,587,270	923,260,270	931,701,270	925,716,270	969,176,344	



元智大學
最近5年現金概況表
110學年度至114學年度

備註：

註1：請敘明各學年度學生人數：
 110學年度全校學生人數：8,799人。
 111學年度全校學生人數：8,644人。
 112學年度預估全校學生人數：7,949人。
 113學年度預估全校學生人數：8,010人。(以學雜費收入預算數推估)
 114學年度預估全校學生人數：8,134人。(以學雜費收入預算數推估)

註2：增設華語中心，預期將提高推廣績效。

註3：提升產學合作能量為學校的重點工作，並修訂「研究計畫管理費提列標準」，預期將提高產學績效。

註4：營隊活動相關收入，112、113及114學年度保守未估列。

註5：110學年度決算數_受贈收入22,451,465元。
 111學年度預估決算數_受贈收入17,173,000元，較110學年度決算數_受贈收入增(減) -23.51%，增減原因：係預期各界贊助款減少。(是/否)取得捐資證明。
 112學年度預估數_受贈收入5,000,000元，較110學年度決算數_受贈收入增(減) -77.73%，增減原因：係預期各界贊助款減少。(是/否)取得捐資承諾證明。
 113學年度預估數_受贈收入5,000,000元，較110學年度決算數_受贈收入增(減) -77.73%，增減原因：係預期各界贊助款減少。(是/否)取得捐資承諾證明。
 114學年度預估數_受贈收入5,000,000元，較110學年度決算數_受贈收入增(減) -77.73%，增減原因：係預期各界贊助款減少。(是/否)取得捐資承諾證明。
 ※受贈收入增(減)比率=((各學年度預估之受贈收入-110學年度決算數之受贈收入)÷110學年度決算數之受贈收入)×100%。
 ※111至114學年度預估之受贈收入，較110學年度決算數增加超過10%者，需填寫(是/否)取得捐資相關證明。(若增加未超過10%者，則免填(是/否)取得捐資證明。)

註6：111學年度起新生增收電腦及網路通訊使用費及體育設施使用維護費、調漲住宿費

註7：110學年度785,954元，主要係教育部補助臺灣學術電子資源永續發展計畫購置電子書(國立台灣師範大學統購)，其餘學年度保守未估列。

註8：資產負債項目調整數說明如下：
 當期資產負債項目調整數C=A+B，參考110學年度決算數估列。
 C=應收款項淨收(付)現數 A+預收款項淨收(付)現 B
 114學年度：6,700,000=4,500,000+2,200,000
 113學年度：6,700,000=4,500,000+2,200,000
 112學年度：6,700,000=4,500,000+2,200,000
 111學年度：6,720,000=3,900,000+2,820,000
 110學年度：6,109,467=3,985,854+2,123,613

註9：110學年度教職員工人數：784人。
 111學年度教職員工人數：772人。
 112學年度預估教職員工人數：794人。
 113學年度預估教職員工人數：794人。
 114學年度預估教職員工人數：794人。
 110學年度人事費用：977,292,975元。
 111學年度預估人事費用：964,707,000元。
 112學年度預估人事費用：1,003,748,000元。
 113學年度預估人事費用：1,012,548,000元。
 114學年度預估人事費用：1,021,348,000元。

註10：主要係111學年度預算追加第四期校園環境改善及老舊建築整修計畫93,810,871元、耐震力詳細評估工程3,500,000元及改善柴油儲存空間1,640,000元等所致。

註11：營隊活動相關支出，112、113及114學年度未估列。

註12：111學年度起新生增收電腦及網路通訊使用費及體育設施使用維護費、調漲住宿費



元智大學
最近5年現金概況表
110學年度至114學年度

備註：

註13：不產生現金流出之成本與費用說明如下：

不產生現金流出之成本與費用 $C=A+B$

$C=折舊 A+財產交易短絀 B$

114學年度：170,000,000=153,500,000+16,500,000

113學年度：163,000,000=148,000,000+15,000,000

112學年度：157,544,000=142,684,000+14,860,000

111學年度：149,836,000=138,093,000+11,743,000

110學年度：157,804,942=142,209,919+15,523,897+71,126

註14：資產負債項目調整數說明如下：

當期資產負債項目調整數 $C=A-B$ ，參考110學年度決算數估列。

$C=應付款項淨收(付)現數 A-預付款項淨收(付)現 B$

114學年度：2,400,000=2,000,000-(-400,000)

113學年度：2,400,000=2,000,000-(-400,000)

112學年度：2,400,000=2,000,000-(-400,000)

111學年度：2,400,000=2,000,000-(-400,000)

110學年度：2,188,346=1,285,138-(-903,208)

註15：報廢品收入，111至114學年度保守未估列。

註16：以112學年度單位提報預算數估列113及114學年度。

註17：以112學年度單位提報預算數估列113及114學年度。

註18：以112學年度單位提報預算數估列113及114學年度。

註19：以112學年度單位提報預算數估列113及114學年度。

註20：影響本期現金收支調整數說明如下：

當期現金收支調整數 $E=A+B+C+D$

動用(增撥)特種基金收(付)現數 $A+代收款項 淨收(付)現數 B+存入保證金淨收(付)現數 C+存出保證金淨收(付)現數$

D

114學年度：-118,066,000=-118,566,000+500,000-0+0

113學年度：-133,066,000=-133,566,000+600,000-100,000+0

112學年度：-91,566,000=-92,066,000+400,000+100,000+0

111學年度：-41,940,000=-43,440,000+1,738,478-238,478+0

110學年度：-205,725,742=-219,911,849+13,456,107+730,000+0

註21：無特定資金來源，參考110學年度決算數估列。

註22：無特定資金來源，參考110學年度決算數估列。



製 表：廖翊均



主辦會計：謝美玉



校 長：廖慶榮



董 事 長：徐旭東

