

104 學年度第一次社團負責人會議會議議程

- 一、時 間：104 年 10 月 14 日（星期三）中午 12:10
- 二、地 點：活動中心五樓廣場
- 三、主 席：學生會會長廖晟洵同學
- 四、出 席：全校社團負責人（自治性／學術文藝性／康樂性／聯誼性／音樂性／服務性／體育性社團／義工團體等社團負責人）
- 五、列 席：課外組劉維昇組長、劉逸安先生、陳家堂先生、王韋婷小姐、林秀珠小姐
- 六、記 錄：劉逸安先生
- 七、主席致詞：

1. 為鼓勵社團發展及辦理優質活動，將依社團評鑑優等、甲等、乙等及新成立社團、丙等、丁等，分別給予 1.3、1、0.9、0.8 及 0 等乘數決定社團活動經費補助額度。（預定於 105 學年度實施）
2. 歡迎社團承接課外組之相關活動，有助社團評鑑。

八、報告事項：

- （一）請各社團負責人協助宣導尊重智慧財產權，請勿隨意影印書籍、文章，或下載影片、圖片或音樂使用，不得侵害他人的智慧財產，以免觸法。
- （二）社團辦理活動請依規定確實完成場地借用手續，活動進行時請尊重性別權益平等並注意音量控管，如因違反規定遭檢舉（音量過大、在非核可之場地辦理活動…等）將依相關規定懲處。
- （三）104 學年社團行事曆供參。（附件一、P5，實際日期如有變更將以 E-mail 公告周知，不再更新）
- （四）各項會議內容若非負責人與會，請與會代表會後務必轉知負責人及社團相關人員，以落實資訊社團內部橫向傳遞。
- （五）社團辦理活動如遇到困難時，考量電子郵件易誤解內含文字語意導致產生誤會，建議請現任社長/幹部約定時間後，親至課外組尋求協助或是討論解決方式。
- （六）各社團負責人請務必確認學校信箱未超出容量限制，若轉至 Gmail 請確認設定無誤。課外組訊息除以學校 E-mail 帳號正式通知外，亦會公告於「元智大學各性質社團交流園地」FB 專頁。
- （七）社團活動辦理後 10 日內請於 portal 系統完成結案，並於一個月內完成經費核銷，逾期之活動經費不予補助。
- （八）服務學習活動宣導。
社團申請服務學習時數認證，需於 2 週前填妥「元智大學服務學習~社團申請服務時數認證表/請註明申請服務習活動或課程」並附上該活動企劃書後提出，並告知同學於活動前預選、活動後 2 週內上網填寫服務日誌，社長或活動總召於活動後繳交參與學員簽到表。
- （九）場地、器材借用歸還宣導。
 1. 配合學校場地、器材借用 E 化
 - （1）課外組負責之場地、器材借用：活動系統申請通過後，免列印紙本。
 - （2）教務處、總務處負責之場地、器材借用：活動系統申請通過後，只需列印「場

地申請表」或「物品借用申請表」即可。

(3) 總務處、教務處場地、器材借用申請單需於活動 7 天前送至課外組辦理簽核借用。

2. 每項活動，每週以 2 天為限。若無其他團體借用，始可辦理續借。
3. 同一時段不得借用 2 個以上之場地使用，寒暑假辦理訓練活動，得另案處理，惟學生社團需於動前 45 天提出申請。
4. 場地或器材系統上申請借用時間與活動日期必須相符始可借用。
5. 104 年 11 月 2 日（星期一）至 104 年 11 月 14 日（星期日）為期中考週，停止辦理任何活動與場地及器材借用。
6. 器材之借用，請於活動結束後第二天中午 12:00 前歸還（例假日除外），以利其他社團活動器材之借用，未依規定時間內歸還，將停止器材借。

(十) 104 學年度學習工作坊活動－「燈光音響操作研習」

1. 活動日期：104 年 11 月 28 日~29 日（六、日共一天半）
2. 報名日期：即日起至 11 月 18 日止。
3. 繳交報名表（附件二、P.9）與保證金 200 元。
4. 活動地點：活動中心五樓活動廣場。
5. 請各社團推派一員參加，全程參加者，於社團評鑑成績加分外並可填報課程服務時數 12 小時。

(十一) 社團辦公室電腦 IP V4 位址與 MAC(實體位址)

下列社團辦公室編號，請於 10 月 30 日(五)前回覆告知，未回覆社辦者將停用電腦設備。

8401 8403 8406 8407 8408 8411 8413 8416 8418 8420 8421 8501 8606 8612 8613 8619
8620 8621 8623 8624 8625

(十二) 104 學年度第一學期社團校內、外指導老師名單暨專業技能指導老師費用初審報告案。

1. 各社團（包含自治性）得視需求申請校外指導老師，申請時間一學年僅限一次，並需填寫「社團指導老師資歷表」，經「社長（會長）」、「校內指導老師」簽認後，提送「學生活動委員會」核備。104 學年度社團指導老師一覽表請參閱資料。（附件三、P.10）
2. 校外專業技能指導老師費用，所有社團（包含自治性）均須經過課外組規定之作業程序進行申請與審核，並經過學生活動委員會審核通過。
3. 本學期社團專業技能指導老師費用共計 175,000 元，總計 26 個社團申請 286 堂授課費用 171,600 元，含二代健保共計 175,032 元，詳參 104 學年度第一學期社團授課指導老師費用申請一覽表。（附件四、P.14）
4. 依據教育部來函需調查指導老師個人性侵害、性騷擾等紀錄，及課外組便於指導老師聘書製作，尚未繳交校外指導老師資料表者，請於 104 年 10 月 23 日（五）前務必繳交，未繳者將不發給指導老師聘書，並不核發校外指導老師費用。

(十三) 104 學年度社團設備採購申請初審報告案。

本學年度社團設備採購申請補助費用共計 500,000 元，總計 11 個社團申請採購費用 883,000 元，詳參元智大學 104 學年度學生社團設備申請採購一覽表。（附件五、

P.15)

(十四) 104 學年度第一學期社團資料繳交報告案。

1. 104 學年度第一學期社團社員名單

- (1) 繳交日期：自即日起至 **104 年 12 月 15 日 (二)** 止。
- (2) 請務必上個人 Portal 輸入社員名單，無需繳交電子檔。
- (3) 本次社團社員名單將影響本學年度「第一次社團投入與學習成效問卷」成績，請務必確實填寫。

2. 104 學年度社團幹部名單 (最後催繳)

- (1) 最後繳交日期：**104 年 10 月 31 日 (六)** 止。
- (2) 請至學務處→課外活動→表單下載→下載「幹部名單」，電腦繕打後以 e-mail 寄給韋婷姐：waiting617@saturn.yzu.edu.tw，並請至個人 Portal 輸入幹部名單。
- (3) 未繳交幹部社員名單者，將影響幹部登錄五育成績之權益，及 104 學年度社團評鑑成績，如列：禪學社、機動車輛研究社、戲劇社、國際學生聯誼會、廣播電台社、魔術社、游泳社。

(十五) 社團校外活動「保險辦理」說明。

1. 自 101 學年度起，學生社團校外活動旅平險辦理單位由衛保組移轉至課外組，請各社團於校外活動辦理 10 天前填妥「學生社團校外安全旅平險填寫表格」後，**每週一、三中午**至課外組登記辦理並繳費。
2. 遊覽車租用務必依照「學校辦理校外教學活動租用車輛應行注意事項」辦理。(附件六、P.18)

(十六) 104 學年度第一學期社團經費分配審查原則暨社團活動經費初審報告案。

1. 本學期社團活動經費共計 507,775 元，活動補助金額詳參 104 學年度第一學期社團活動經費分配一覽表。(附件七、P.23)
2. 社團活動經費申請候補
 - (1) 社團如因其他因素(忘了提計畫申請、臨時欲辦理…等)仍有活動經費需求，請於 **104.10.30 (五)** 前至**社團活動系統**→活動申請→其它，進行活動申請。
 - (2) 請將「**活動計畫書**」電子檔寄給逸安哥：ian@saturn.yzu.edu.tw。計畫書內容格式不限，但須包含：活動名稱、時間地點、內容說明及活動預算表，收到檔案後會再安排經費後補作業。
3. 受補助之社團，於各項活動辦理結束後 10 天內，至社團活動系統進行結案作業；請繳交活動執行成效表並檢附相關單據給課外組逸安哥，以利經費核銷作業。
4. 本學期經費核銷截止日期：**104 年 12 月 11 日 (五)**，逾期者，經費將不予保留。

(十七) 社團帳戶資料提供。

(十八) 課外組提供小量影印服務，社團如有需求可付費使用。

(十九) 注意事項提醒及會議預告

1. 104/10/15 1041 社區結盟期初說明會
2. 104/10/23 105 年寒假營隊申請截止
3. 104/10/26 丁等社團負責人會議
4. 104/10/28 社團經費核銷說明會議

九、 臨時動議

十、 社團與各性質社團輔導老師交流時間

十一、散會

元智大學 104 學年度上學期社團行事曆

月份	週數	月 曆							活動記事
		日	一	二	三	四	五	六	
(104年) 八月								1	1日 104年下半年度教育部帶動中小學社團發展計畫啟動
		2	3	4	5	6	7	8	
		9	10	11	12	13	14	15	
		16	17	18	19	20	21	22	8/20-9/22 日國際志工服務計畫青年署經費結案及競賽報名 8/20-8/31 日國際志工華碩成果競賽與結案籌備
		23	24	25	26	27	28	29	26日 104學年度新生入學輔導幹部訓練
		30	31						31日 104年教育部教育優先區暑假營隊活動結案
九月				1	2	3	4	5	1日 104學年度社團萬國博覽會及社團嘉年華會 2日 104學新生英語營音樂會
		6	7	8	9	10	11	12	7-11日社團辦公室檢查 11日國際志工華碩成果分享與競賽、義賣
	一	13	14	15	16	17	18	19	9/14-12/28 社團專用與共用設備詢價與採購 14日-10月5日 新社團成立申請受理申請 16日 104學年度第一學期社團經費初審會議
	二	20	21	22	23	24	25	26	9/22-11/30 教育部青年署全國績優志工競賽活動 23日(午) 謝師禮讚 23日工讀生期初座談 24日(午) 研究生代表會議 24日(晚) 國際志工成果分享會 9/24-11/20 日國際志工甄選報名作業
	三	27	28	29	30				
十月						1	2	3	1-16日 2015傑人會傑出服務性社團暨領袖甄選 1-15日 104年度桃青志工領袖傑出獎團體暨個人甄選 7日 104學年度第一學期社團經費複審會議
	四	4	5	6	7	8	9	10	5日學習工作坊-燈光音響操作研習營報名 8-31日 國際志工招募、甄選活動啟動
	五	11	12	13	14	15	16	17	12-16日 全國大專社團評鑑代表校內甄選通知 14日 104學年度第一次社團負責人會議 15日 1041社區結盟期初說明會 15日 各性質社團與學務長座談會
	六	18	19	20	21	22	23	24	21日 104學年度社團經費核銷說明會議 21日 家訪日交指與場佈第一次籌備說明會 23日 105年教育部教育優先區寒假營隊活動受理申請截止
	七	25	26	27	28	29	30	31	26日三校聯合迎新演唱會 26日 104學年度丁等社團負責人會議 28日(午) 全國大專社團評鑑代表校內初審
十一月	八	1	2	3	4	5	6	7	1-30日 105年教育部帶動中小學社團發展計畫受理申請 2日 27週年校慶活動開始籌備 4日家訪日家訪日交指與場佈第二次籌備說明會
	九	8	9	10	11	12	13	14	11日家訪日交指與場佈第三次籌備說明會 13日學習工作坊-第一次工作說明會
	十	15	16	17	18	19	20	21	18日學習工作坊-第二次工作說明會 19日國際志工論壇 20日學生會標竿學習(暫定) 20-21日家訪日交指與場佈
	十一	22	23	24	25	26	27	28	25日學習工作坊-第三次工作說明會 25-30日國際志工面試及結果公布 27日學習工作坊跑流 28-29日學習工作坊-燈光音響操作研習營

月份	週數	月 曆							活動記事
		日	一	二	三	四	五	六	
	十二	29	30						30日 校長座談會
十二月				1	2	3	4	5	12/1-3/1 日前參與國際志工基礎+特殊訓 2日 104 學年度第二次社團負責人會議
	十三	6	7	8	9	10	11	12	
	十四	13	14	15	16	17	18	19	11日 104 學年度第一學期各項活動經費核銷結案截止 18日 104 年教育部帶動中小學社團發展計畫結案
	十五	20	21	22	23	24	25	26	21-27日 104 學年度第一次社團投入與學習成效問卷調查作業 23日 聖誕音樂會
	十六	27	28	29	30	31			
(105年) 一月							1	2	1-31日 104 學年度第二學期社團活動經費及指導老師費用申請
	十七	3	4	5	6	7	8	9	4-29日 學生社團場地器材檢修
	十八	10	11	12	13	14	15	16	
	十九	17	18	19	20	21	22	23	18日 105 年教育部教育優先區寒假營隊活動啟動
		24	25	26	27	28	29	30	

元智大學 104 學年度下學期行事曆

月份	週數	月 曆							各組活動記事
		日	一	二	三	四	五	六	
二月		31	1	2	3	4	5	6	2/1-3/25 日 全校自治性組織全國競賽暨觀摩活動籌備月
		7	8	9	10	11	12	13	
		14	15	16	17	18	19	20	
	一	21	22	23	24	25	26	27	22 日-3 月 12 日 新社團成立申請受理申請 2/22~7/12 社團專用與共用設備詢價與採購 22 日 105 年教育部教育優先區寒假營隊活動結案 22 日 活動、服務與才藝獎章與社團服務學習獎助學金受理申請
		28	29						
三月	二			1	2	3	4	5	1-12 日 救國團大專優秀青年甄選 1 日 105 年上半年度教育部帶動中小學社團發展計畫啟動 2 日 104 學年度第二學期社團經費初審會議
	三	6	7	8	9	10	11	12	9 日(午) 104 學年度社團評鑑說明會 3/9-5/16 創意學習工作坊(3 場) 11 日 活動、服務與才藝獎章與社團服務學習獎助學金受理申請截止 12 日 27 週年校慶活動 12-18 日國際志工週(靜態展+義賣)
	四	13	14	15	16	17	18	19	
	五	20	21	22	23	24	25	26	3/21-4/20 日教育部國際志工計畫申請 26-27 日 全國大專社團評鑑暨觀摩活動(暫定) 26-27 日 全校自治性組織全國競賽暨觀摩活動(暫定)
	六	27	28	29	30	31			3/28-5/6 日三合一普選 31 日 104 學年度第二學期社團經費複審會議
							1	2	1-20 日華碩&資策會國際志工計畫申請
四月	七	3	4	5	6	7	8	9	4/6-6/30 國際志工培訓+籌備 6 日 104 學年度第三次社團負責人會議 7 日才藝大賽初賽 8 日 105 年上半年度社區結盟期初說明會
	八	10	11	12	13	14	15	16	
	九	17	18	19	20	21	22	23	1-20 日華碩&資策會國際志工計畫申請
	十	24	25	26	27	28	29	30	25 日(晚) 104 學年度社團評鑑資料觀摩會 4/25-5/4 日 104 學年度學生社團評鑑簡報上傳
五月	十一	1	2	3	4	5	6	7	1-15 桃市國際志工計畫申請 2-8 日 104 學年度第二次社團投入與學習成效問卷調查作業 5 日 104 學年度學生社團評鑑資料繳交
	十二	8	9	10	11	12	13	14	11 日 104 學年度學生社團評鑑資料繳交截止 11 日 才藝大賽決賽
	十三	15	16	17	18	19	20	21	21 日 104 學年度學生社團評鑑暨觀摩活動 21 日社團財產盤點
	十四	22	23	24	25	26	27	28	28-29 日 飢餓 30 在元智
	十五	29	30	31					31 日 學生風華之夜暨社團評鑑頒獎活動(暫定)
六月				1	2	3	4		1 日 104 學年度第四次社團負責人會議
	十六	5	6	7	8	9	10	11	8 日幹訓第一次籌備說明會
	十七	12	13	14	15	16	17	18	13 日 105 年上半年度社區結盟期末說明會 16 日幹訓第二次籌備說明會 17 日 104 學年度第二學期各項活動經費核銷截止
	十八	19	20	21	22	23	24	25	21 日幹訓第三次籌備說明會 24 日社團種子幹部訓練細流
	十九	26	27	28	29	30			26 日 校級委員會學生代表推派 26-28 日社團種子幹部訓練 27 日 國際志工授旗儀式

月份	週數	月 曆							各組活動記事
		日	一	二	三	四	五	六	
七月							1	2	1-31 日 105 學年度第一學期社團活動經費、指導老師費用、專用設備申請 7/1-8/30 暑期國際志工服務計畫啟動 1 日 105 年上半年度教育部帶動中小學社團發展計畫結案 1 日 105 年教育部教育優先區暑假營隊活動啟動
		3	4	5	6	7	8	9	4-8 日三團國際志工行前會
		10	11	12	13	14	15	16	
		17	18	19	20	21	22	23	
		24/ 31	25	26	27	28	29	30	

104 學習工作坊—海報設計實務工作坊報名表

- 一、主辦單位：
- 二、指導單位：學生事務處課外活動組
- 三、活動日期：2015/11/28 ~ 29 (六、日)
- 四、報名日期：即日起至 11 月 18 日止(報名額滿為止)
- 五、報名方式：繳交報名表與保證金 200 元至課外組
- 六、活動地點：活動中心五樓活動廣場
- 七、報名對象：自治性、學術文藝性、服務性、音樂性、康樂性、體育性、聯誼性及義工團

元智大學 104 年度燈光音響之認識與操作			
姓名		性別	
系級		學號	
連絡電話		社團	
E-mail		出生年月日	
身分證字號		繳費	
緊急聯絡人		飲食	
緊急聯絡人電話		經手人	
學生收執聯			

元智大學 104 年度燈光音響之認識與操作			
姓名		性別	
系級		學號	
連絡電話		社團	
E-mail		出生年月日	
身分證字號		繳費	
緊急聯絡人		飲食	
緊急聯絡人電話		經手人	
課外組收執聯			

備註：有意願成為工讀生同學需全程參與課程（培訓後意願當工讀生者另行招募）

104 學年度社團指導老師一覽表

編號	社團名稱	學號	社長	學號	副社長	校內指導老師	校外指導老師
學術文藝性社團(22 個)							
1	美工社	s1032339	郭佩貞	s1031613	吳佳臻	體育室李福祥老師	謝芳妍老師
2	禪學社	s1021718	鄒承逸	s1022510	白峻升	會計室許麗娟老師	
3	AIESEC 元智分會	s1011238	廖諺晟	s1020705; s1032346; s1033102	李勝騫 許中馨 姚靜馨	科技管理學群 盧煜煬老師	
4	電影右社	s1021810	胡家綺	s1021822	林佳欣	資傳系張世明老師	
5	攝影社	s1030449	林芷菱	s1030918	黃彥翔	資傳系張弘毅老師	黃振瑋老師
6	圍棋社	s1022054	黃紹鈞			機械系余念一老師	黃達臺老師
7	多媒體動漫社	s1032017	馬瑄璟	s1031752	田雅奇	通識教學部陳巍仁老師	
8	證券研習社	s1031212	呂汶諭	s1030357	朱紹誠	會計學群吳瑞萱老師	徐慶昇老師
9	機動車輛研究社	s1020849	簡良益	s1020629	王建翔	機械系陳永樹老師	
10	CPA Club	s1022711	張宸嘉	s1022812	陳思仔	會計學群王瑄老師	
11	中智社	s1031210	王冠偉	s1022205	戴立	終身教育部馮明德老師	
12	烘焙社	s1032315	黃婷郁	s1032823; s1030957	林子璇 劉鈞偉	科技管理學群 羅憶如老師	陳若溱老師
13	如來實證社	s1034605	李蓁蓁	s1020627	陳乃麒	機械系江右君老師	趙靜波老師
14	興光社	s1012012	楊舒凱	s1013058	邱紫彤	資管系邱昭彰老師	
15	不成文詩社	s1022541	林游智	s1013046	黃冠維	通識教學部陳巍仁老師	
16	性別基地	s1030416	李家豪			管理學院高如玉老師	湯炳超老師
17	真善忍社	s1020551	林紹均	s1013041	洪雅文	化材系鄧雅文老師	
18	戲劇社	s1022436	賴芸旻	s1022420	宋莉	管理學院徐樂文老師	
19	法青社	s1019609	蔡力人			科管學群彭奕農老師	
20	新世紀領袖培育計畫團	s1030854	林韋丞	s1032214	簡毓宣	管理學院黃瓊億老師	
21	遊戲創作社	s1011803	戴琬貞	s1011831	簡廷宇	資傳系陳志洪老師	
22	資訊研究社	s1031528	陳姿穎	s1013353	吳冠賢	資工系林榮彬老師	
聯誼性社團(17 個)							
1	桃園校友會	s1032734	薛如芳	s1032231	郭展瑜	管理學院彭本琪老師	
2	宜蘭校友會	s1039621	林姿吟	s1039617	張芷瑄	工管系胡黃德老師	
3	高雄校友會	s1031448	林采萱	s1031214	李明勳	電機系吳紹懋老師	
4	福音團契	s1022941	范曉文	s1020751	謝坤修	資工系楊正仁老師	
5	轉學生聯誼會	s1020767	陳緯龍	s1020766	黃世峰	通識教學部麥麗蓉老師	
6	新竹校友會	s1033152	羅心宜	s1030830	范雅筑	機械系林育才老師	

7	彰化校友會	s1030508	周昱宏	s1030528	洪駿家	中語系徐富美老師	
8	嘉雲校友會	s1032010	張鴻均	s1031541	朱奕寧	終身教育部馮明德老師	
9	台南校友會	s1031331	方子恆	s1031409	黃顯皓	化材系余子隆老師	
10	國際學生聯誼社	s1001842	葉可琳	s1038703	雷傑	語文中心劉美倩老師	
11	台中校友會	s1031056	洪詮侑	s1031748	王婉柔	機械系江右君老師	
12	生命泉學生教會	s1012071	張語嫣	s1000347	林君儒	通訊系黃正光老師	黃碧珊老師
13	穆斯林學生聯誼社	s1018803	艾利夫	s992909; s1026062	鍾亞儒 凱魯	語文中心楊芮奇老師	
14	陸聯會	s1031665	沈思	s1031364; s1032858	林志鵬 柯奕昕	生輔組王越組長	
15	馬來西亞學生聯誼會	s1039645	溫芷珊	s1023352	羅治杰	應外系柯宜中老師	
16	越南學生聯誼會	s1019424	範玉愛	s1037443	裴方枝	光電系白小明老師	
17	印尼學生聯誼會	s1001161	蔡振豐	s1037327	Opy Eka Arman Zendrato	國際暨兩岸事務室 吳慧如小姐	
康樂性社團(7個)							
1	熱舞社	s1032923	林軒睿	s1030801	蕭竹芸	資管系王秉鈞老師	陳姿陵老師 莊鈞翔老師 盧品誠老師 蔡翔育老師
2	國際標準舞社	s1031216	陳冠儒	s1030521	王冠奕	體育室林青輝老師	衣懷安老師
3	登山社	s1020717	周子傑	s1021432	高嘉駿	中語系徐富美老師	溫庭毅老師
4	廣播電臺社	s1013332	溫景智			管理學院羅懷均老師	
5	魔術社	s1021127	許皓軒	s1021757	黃士益	光電系陳祖龍老師	
6	流行音樂錄影帶舞蹈社	s1032208	黃俞文	s1033036	吳佳瑜	資傳系林珮瑜老師	
7	口技社	s1020424	林義凱	s1020345	林元駿	軍訓室吳昭瑩教官	翁寬澄老師
音樂性社團(11個)							
1	多媒體電子音樂社	s1021543	丁柏仁	s1031635; s1031849	吳東晏 陳映達	人事室陳玫燕老師	
2	國樂社	s1031121	萬祖瑜	s1030853	王奕傑	通識教學部孫長祥老師	吳啟祥老師 石羽彤老師 邵千鳳老師
3	管樂社	s1032437	曾文瑀	s1030852	陳子秣	工管系鄭元杰老師	鄧智謙老師
4	吉他社	s1031321	王靖豪	s1032344	陳奕儒	工管系鄭元杰老師	張而琮老師
5	光鹽唱詩社	s1030743	洪鼎祥	s1031124	朱晟晞	管理學院蔣廷芳老師	林於演老師 孔恩河老師
6	弦樂社	s1032325	謝名凱	s1030640	邱笠瑄	工管系鄭元杰老師	

7	流行音樂錄音社	s1032724	高意淳	s1031027	蔡宗諭	通識教學部梁家祺老師	<u>邱百成老師</u>
8	鋼琴社	s1032623	吳宗漢	s1032430	范瑞芸	國企學群翁華鴻老師	<u>萬怡君老師</u>
9	元智大學合唱團	s1027608	何國宏	s1013046	黃冠維	機械系翁芳柏老師	趙蓮英老師
10	Jumping Flea 烏克蘭麗麗社	s1022636	劉佩宜	s1020452	黃兆駿	管理學院謝玉菁老師	洪一鳴老師
11	Disc Jockey 社	s1023208	吳冠衡	s1011453	易 洋	資傳系陳志洪老師	
服務性社團(8 個)							
1	向日葵兒童服務社	s1023343	洪世彬	s1020356; s1020748	葉柏昌 朱 軒	工管系陳啟光老師	
2	九零社服務工作隊	s1032250	高振鈞	s1030352	黃宣瑜	秘書室蔡美珠老師	
3	白浪島羅浮群	s1021401	陳奕華	s1021449; s1022825	許雅涵 張可佳	工管系胡黃德老師	
4	春暉社	s1032416	張譯瑛	s1030946	巫彥緯	生輔組王 越組長	
5	慈濟社	s1021501	陳崇毅	s1033313	殷牧澤	秘書室蔡美珠老師	
6	希望種子服務社	s1022859	雷雨陽	s1021624	黃琬婷	管理學院蔡湘萍老師	
7	崇德青年志工社	s1033067	廖宜靜	s1010704	鄭聖勳	管理學院詹佳榮老師	
8	動物關懷社	s1021355	許家瑜	s1030532	王彥翔	中語系鍾怡雯老師	施孟萱老師
體育性社團(13 個)							
1	跆拳道社	s1020817	吳品萱	s1020444	黃嘉暉	體育室陳淑貞老師	<u>邱共鈺老師</u> <u>黃冠銘老師</u>
2	國術社	s1031213	鍾帛勳	s1031234	曾康碩	體育室陳文進老師	<u>趙 禔老師</u>
3	柔道社	s1013318	張晏萍	s1021027	賴宜君	體育室陳文進老師	王振丞老師 潘貴明老師 劉振華老師
4	網球社	s1032650	廖婉茹	s1031060	王玉珍	體育室林青輝老師	李慧倫老師
5	足球社	s1020665	張竣傑			體育室陳律盛老師	
6	劍道社	s1031453	易子杰	s1030763	王力堯	體育室吳政文老師	<u>胡文達老師</u>
7	棒球社	s1023027	江聿雲	s1012838	陳 洋	光電系林逸倫老師	
8	游泳社	s1032610	張博彥			體育室陳律盛老師	
9	空手道社	s1020739	江家維	s1020708	蔡睿軒	科管學群彭奕農老師	邵俊豪老師
10	排球社	s1039625	劉家佑	s1032656	陳杞寧	體育室李士範老師	
11	籃球社	s1012429	洪英琴	s1021333	簡俊瑋	體育室游文杉老師	張譯尹老師
12	長拳社	s1020636	廖浩翔	s1021152	李世毓	電機系李仲溪老師	
13	單車社	s1010819	林羿宏	s1010812	潘奎宇	體育室李福祥老師	
自治性社團(22 個)							
1	學生會	s1020435	廖晟洵	s1031125	林捷宇	課外組劉維昇組長 課外組林秀珠老師	
2	畢業生聯合會	s1019638	杜芷昀	s1021322;	陳羿欣	諮就組陳新霖組長	

				s1011714	蘇盈欣	諮就組王孝嬋老師	
3	電機系學會	s1020510	許桂森	s1020650	廖文揚	電機系李宇軒老師	
4	機械系學會	s1020833	沈邁群	s1020824	王根顯	機械系謝建興老師	
5	通訊系學會	s1020453	鄧博謙	s1020317	陳宜蓁	通訊系黃家麒老師	
6	化材系學會	s1031014	梅嘉睿	s1031035	朱原廷	化材系藍祺偉老師	
7	工管系學會	s1021224	蘇洛民	s1021242	許雅筑	工管系鄭春生老師	
8	資工系學會	s1031432	黃翊唐	s1031420; s1031549	林家禾 吳昱賢	資工系林榮彬老師	
9	資管系學會	s1031636	黃郁雯	s1031707; s1031605	吳智羊 周俊廷	資管系袁鳳清老師	
10	資傳系學會	s1032019	游人達	s1031815	巫翊丞	資傳系葉志良老師 資傳系林珮瑜老師	
11	企管班學會	s1032308	曾奎鈞	s1032303	毛冠婷	管院彭本琪老師	
12	財金班學會	s1032518	陳紹文	s1032510	蔡東哲	管院蘇慧倫小姐	
13	國企班學會	s1032676	李政恩	s1032633	李姿穎	管院何禹函小姐	
14	會計班學會	s1032844	黎靜娟	s1032829	李穎綺	管院蘇慧倫小姐	
15	應外系學會	s1022929	羅靖驊	s1022949	邱紫芳	應外系楊薇雲老師	
16	中語系學會	s1023004	張好秀	s1023036	李天慈	中語系王麗絨小姐	
17	社政系學會	s1023109	高秋芳	s1023113	徐爾梵	社政系劉宜君老師	
18	藝設系學會	s1023227	曾映璋	s1023247	陳亮先	藝設系沈禎老師	
19	光電系學會	s1020757	陳昇	s1020748	朱軒	光電系林逸倫老師	
20	學士英語專班學會	s1039610	周禹丞	s1032719	陳琳	管院莊欣怡小姐	
21	男生宿舍自治會	s1022725	周宜	s1020751	謝坤修	宿服組高千驊小姐	
22	女生宿舍自治會	s1022641	歐佩怡			宿服組高千驊小姐	
義工團體(6個)							
1	元智大使	s1030626	賴聖宗			學務處吳任中老師	
2	輔導義工	s1021353	程詩涵	s1020311	林致宇	諮就組徐曉萍老師	
3	衛保義工	s1031804	翁于捷	s1020845; s1030758	沈禹成 翁紹寧	衛保組簡玉芸老師	
4	生活尖兵	s1032416	張譯瑛	s1030946	巫彥緯	生輔組張雅筑老師	
5	形象大使	s1022838	顏妃吟	s1022625	詹皓雯	學務處吳任中老師	
6	YOUTH 志工大聯盟	s1032652	林閻榛	s1031407	賴凱威	學務處吳任中老師	

104 學年度第一學期社團授課指導老師費用申請一覽表

上學年等第	社團名稱	老師	104-1 申請狀況	104-1 核准狀況		備註
			授課次數	核准次數	核准金額	
優	攝影社	黃振璋	10	10	6,000	
優	登山社	溫庭毅	20	20	12,000	
優	流行音樂錄音社	邱百成	14	14	8,400	
優	光鹽唱詩社	林於演	12	12	7,200	
		孔恩河				
優	柔道社	王振丞	18	18	10,800	
		潘貴明				
		劉振華				
甲	美工社	謝芳妍	20	15	9,000	
甲	國際標準舞社	衣懷安	11	11	6,600	
甲	國樂社	吳啟祥	24	15	9,000	
		邵千鳳				
		石羽彤				
甲	管樂社	鄧智謙	13	13	7,800	
甲	吉他社	張而琮	11	11	6,600	
甲	跆拳道社	邱共鈺	24	15	9,000	
		黃冠銘				
甲	網球社	李慧倫	10	10	6,000	
甲	劍道社	胡文達	12	12	7,200	
乙	烘焙社	陳若溱	8	8	4,800	
乙	證券研習社	徐慶昇	4	4	2,400	
乙	生命泉學生教會	黃碧珊	11	10	6,000	
乙	熱舞社	陳姿陵	16	10	6,000	
		莊鈞翔				
		盧品誠				
		蔡翔育				
乙	鋼琴社	萬怡君	10	10	6,000	
乙	烏克麗麗社	洪一鳴	13	10	6,000	
乙	合唱團	趙蓮英	10	10	6,000	
乙	動物關懷社	施孟萱	11	10	6,000	
乙	國術社	趙堤	14	10	6,000	
丙	如來實證社	趙靜波	5	5	3,000	
丙	性別基地	湯炳超	5	5	3,000	
丙	空手道社	邵俊豪	14	8	4,800	
新	口技社	翁寬澄	14	10	6,000	

334 286 171,600 二代健保 175,032

104 學年度學生社團設備申請採購一覽表

社團名稱	申請設備名稱	規格	數量	單價	小計	核定金額	備註
康樂性社團							
登山社(優)	Garmin GPSMAP 62stc 手持式衛星定位器		1	17,990	17,990	17,990	
	SUUNTO Core Light Black 登山錶	SS013316010	3	13,200	39,600	39,600	
	GOPRO HD HERO3+ BLACK EDITION		1	13,000	13,000	13,000	
小計					70,590	70,590	
口技社(新)	行動擴大機組	Fender Passport(150pro)	1	22,900	22,900	22,900	
	行動擴音機	Roland Cubestreet EX	1	17,800	17,800	17,800	
	Sennheiser 麥克風 e835s+ 麥克風線		3	4,300	12,900	0	
小計					53,600	40,700	
音樂性社團							
流行音樂錄音社(優)	電容麥克風	RODE NT2-A(含防震架、防噴罩)	1	16,000	16,000	16,000	
	錄音介面	PreSonus AudioBox 4x4VSL USB	1	15,000	15,000	0	
	動圈麥克風	Superlux Top248S 2 支、Pro248S 3 支、含線與麥克風架 3 支、夾頭	1	21,000	21,000	21,000	
	木箱鼓	Duende Cajon Duo 西班牙手工款、兩用型(含袋)	1	18,000	18,000	18,000	
	木吉他前級效果器組	Fishman tonedeq, Boss RC-3 loop	1	20,000	20,000	20,000	
小計					90,000	75,000	
吉他社(甲)	Mixer	Mustang II V2 40W.	1	11,000	11,000	11,000	
	akai mpd 32 鼓機		1	12,800	12,800	12,800	
	音箱	Roland AC-60 BK	1	18,500	18,500	18,500	
	動圈式麥克風	SHURE SM58 SM-58	4	3,990	15,960	0	
	可插電木吉 Taylor214ce		1	40,000	40,000	0	
小計					98,260	42,300	
弦樂社(乙)	手工中提琴	CVa-308 (12"~14")	3	11,800	35,400	35,400	
	中提琴	CVa-712	1	38,000	38,000	0	
	小提琴肩墊	KUN 木製 Bravo No.800	2	2,600	5,200	0	
	中提琴肩墊	KUN 木製 Bravo No.900	1	2,700	2,700	0	
	譜架		10	850	8,500	0	

小計					89,800	35,400	
烏克麗麗 (乙)	KALA U-Bass	UBASS-FS	1	15,050	15,050	0	
	Leho-LHC-ASAK-E	23EQ	2	10,800	21,600	10,800	
	aNueNue 烏克麗麗專用音箱	Mini vole Aw 30w	1	10,000	10,000	10,000	
	aNueNue-Tolele	23EQ	1	11,000	11,000	11,000	
	匠木箱鼓(含袋)	C-Cj2p	1	10,000	10,000	10,000	
小計					67,650	41,800	
DJ社(新)	主動式監聽喇叭	KRK RP5G3	1	16,500	16,500	16,500	
	唱盤	Technics sl 1200m3d	2	16,000	32,000	16,000	
	唱盤	Pioneer PLX-1000	2	26,500	53,000	0	
	混音器	Pioneer DJM-750	1	36,000	36,000	36,000	
小計					137,500	68,500	
學術文藝性社團							
攝影社(優)	鏡頭	Sigma 17-50mm F2.8 EX DC OS HSM For Nikon	1	15,500	15,500	15,500	
	鏡頭	Sigma 35mm F1.4 DG HSM ART For Nikon	1	24,500	24,500	24,500	
	鏡頭	Tokina 11-16mm AT-X F2.8 For Nikon	1	18,200	18,200	18,200	
	鏡頭	Nikon AF-S Nikkor 70-200mm F/4G ED VR	1	39,000	39,000	0	
	鏡頭	Canon 70-200mm F4 L IS USM	1	38,000	38,000	0	
	鏡頭	Canon EF 100mm f2.8L Macro IS USM	1	28,000	28,000	0	
	鏡頭	Sigma 8-16mm F4.5-5.6 DC HS	1	19,200	19,200	19,200	
小計					182,400	77,400	
烘焙社(乙)	半盤烤箱	69cm*52cm*43cm	1	18,600	18,600	0	
小計					18,600	0	
服務性社團							
兒服社(優)	類單眼相機	Nikon S9900	1	11,900	11,900	11,900	
小計					11,900	11,900	
聯誼性社團							
生命泉學生 教會(乙)	單板電木吉他	Symphor Stager GAM-E FISHMAN EQ 精選桃花心木 GA 琴身	1	14,500	14500	14,500	
	電貝斯	G&L L2000	1	23,000	23000	0	
	無線麥克風+無線主機	ACT 32H 麥克風及 ACT	1	11,000	11000	11,000	

		312B 主機					
	木箱鼓	德國製 Schlagwerk Cajon CP 4017	1	11,500	11500	11,500	
小計					60,000	37,000	
總計					880,300	500,590	

說明：

一、本預算來源為 130013 機械儀器及設備費，為教育部整體校務發展獎補助款，共計 NTD500,000 元。

分配原則：

二、依教育部之規定，自 96 學年度起單價 10,000 元以上者始得認列設備。

三、共用性高之設備，由課外組統一購置，供社團於辦理活動時申請使用。

四、依規定 103 學年度社評成績為丁等之社團不予給予設備購置補助費。

五、無法列入設備者，請以辦理活動的方式申請專案活動經費補助。

學校辦理校外教學活動租用車輛應行注意事項

中華民國 92 年 11 月 18 日台軍字第 0920167875 號函訂訂

中華民國 93 年 5 月 24 日台軍字第 0930065836 號函修訂

中華民國 96 年 2 月 6 日台軍字第 0960000952 號函修訂

中華民國 101 年 9 月 3 日臺軍(二)字第 1010139088C 號令修正發布

中華民國 102 年 5 月 28 日臺教學(五)字第 1020066900B 號令修正發布

- 一、教育部(以下稱本部)為保障學生校外教學租用車輛安全，特訂定本注意事項。
- 二、學校辦理校外教學活動，應慎選信譽良好之旅行社或遊覽車公司、客運公司。
- 三、學校應直接租用車輛，或由校外教學採購契約得標廠商租用車輛，不得假手他人，並掌握租車品質，確保車輛安全。
校外教學出發前應至交通部公路總局網站「國道客運/遊覽車專區」確認承租之車輛符合安全規範，及查詢全國大客車行駛時應特別注意之路段及時段並遵守之。
- 四、校外教學活動行經多彎或陡峭山區道路，應選用重心低之大客車或中型車，以提升安全性。
- 五、學校辦理校外教學活動租用車輛，其契約訂定應以交通部訂頒之遊覽車租賃定型化契約範本為依據，並將下列事項於契約載明：
 - (一) 應租用合法之營業大客車(大客車牌照特徵及適用範圍如附表一)、車齡：五年以下年份較新之車輛為原則(計算出廠日期至租用時間)、乘客定員、車號、行車執照、一年內之檢驗及保養紀錄。離島地區因新車數較少，得租用十年以下年份較新之車輛。
 - (二) 駕駛人一年內不得有重大違規及肇事紀錄。
 - (三) 檢查租用車輛效期內之保險證明文件。
 - (四) 註記該次活動租用車輛車號、駕駛姓名，且不得任意更換駕駛。
 - (五) 其他特殊約定事項。
- 六、校外教學活動之車隊管理及編組如下：
 - (一) 各車次師生應建立緊急聯絡人名冊，留存學校。
 - (二) 二車以上應編成車隊(車號粘貼於明顯位置)，並指定有經驗之教師擔任總領隊，五車以上另增副總領隊一人或二人。
 - (三) 每車至少派遣一名教師擔任隨車領隊，必要時得請行政人員、教師或家長協助，負責該車之安全及秩序維持。

- (四) 各車應實施安全編組，備妥急救藥品，並指派專人保管。
- (五) 依行車路線計畫行駛，不得隨意變更路線，必要時，應經總領隊同意始得變更。
- 七、車輛駕駛人於車場出車前應依契約檢查行車執照、駕駛執照及安全設備等，檢查合格後，由車輛駕駛人及得標廠商代表於「車輛安全檢查表」(如附表二)簽章。
學校總領隊或隨車領隊得視需要，請車輛駕駛人或得標廠商配合進行複查。
- 八、出發前學校應集合全體師生實施行前教育及安全宣導。
各車隨車領隊帶領學生實施逃生演練，應注意安全門之開啟、車窗開啟或擊破方式、逃生動線分配以及車內滅火器配置、取得與相關操作等(演練流程圖如附表三)。如前述演練係於出發當日前實施，上車後隨車領隊應再行介紹，使學生熟悉各項逃生要領。
- 九、車行途中隨車領隊應注意駕駛精神狀態及遵守交通規則；如有異狀，應隨時與總領隊保持聯繫。
休息時隨車領隊應提醒駕駛檢查車輛各項安全設施，並以制動及操縱系統為重。
- 十、意外事故發生時之應變措施如下：
 - (一) 依逃生演練指導學生安全避難。
 - (二) 通報一一九專線，同時搶救傷患。
 - (三) 總領隊立即編組教師成立現場防救指揮小組，擔任指揮官，協調相關救助事宜，並指定專人統一對外發言及與本部校安中心(〇二一三三四三七八五五)保持聯繫。
- 十一、學校(單位)應訂定具體作為，以期落實本案之實施。
- 十二、本注意事項適用於學校辦理校外教學活動之租用車輛；學生上放學交通車之管理，依學生交通車管理辦法規定辦理。
- 十三、各直轄市、縣(市)政府主管之學校辦理校外教學活動租用車輛，得準用本注意事項之規定。

附表一

大客車牌照特徵及適用範圍

區分		牌照說明	列舉	備考
車 輛 牌 照 特 徵	營 業 用	遊覽車	紅底白字，代碼成對。 AA-001 001-GG	八十一年元月新換牌照辨識方法，前二碼為英文字母，後三碼為阿拉伯文字，例如AA-001。惟自九十一年起陸續改為前三後二，例如001-GG。
		營業用交通車	黃底黑字。 DD-001 001-AB	
	營業大貨車	綠底白字。 AB-001 001-AC		
	非營業用	自用大客貨車	白底綠字。 BA-001 001-AD	
適 用 範 圍	學生上下學交通車	遊覽車、營業用交通車及公路客運或市區客運之營業用大客車。	在主管機關核定之路線或區域內。	
	旅遊或校外教學	遊覽車及公路客運或市區客運之營業用大客車。		

車輛安全檢查表

檢查日期： 年 月 日

	車輛資料	編號一	編號二
車輛基本資料	車號		
	出廠年份	年 月	年 月
	廠牌		
	座位數(含駕駛及服務員)	位 <input type="checkbox"/> 與行車執照相符	位 <input type="checkbox"/> 與行車執照相符
	已行駛里程	公里	公里
	合格定檢紀錄	下次定檢日期： 年 月 日	下次定檢日期： 年 月 日
	強制汽車責任保險	保險證號碼： 有效期限： 年 月 日	保險證號碼： 有效期限： 年 月 日
	其他附加保險		
車輛安全資料	安全門	<input type="checkbox"/> 可徒手開啟 <input type="checkbox"/> 標示及使用說明清楚	<input type="checkbox"/> 可徒手開啟 <input type="checkbox"/> 標示及使用說明清楚
	安全門通道	<input type="checkbox"/> 已淨空，無座椅無蓋板 <input type="checkbox"/> 淨寬32公分以上	<input type="checkbox"/> 已淨空，無座椅無蓋板 <input type="checkbox"/> 淨寬32公分以上
	滅火器	<input type="checkbox"/> 至少2具，前後各一具 <input type="checkbox"/> 有效期限： 年 月 日	<input type="checkbox"/> 至少2具，前後各一具 <input type="checkbox"/> 有效期限： 年 月 日
	車窗擊破器	<input type="checkbox"/> 至少3具，位置明顯 <input type="checkbox"/> 標示清楚，可徒手取用	<input type="checkbox"/> 至少3具，位置明顯 <input type="checkbox"/> 標示清楚，可徒手取用
	駕駛室上方最前方座椅	<input type="checkbox"/> 距擋風玻璃70公分以上 <input type="checkbox"/> 設有欄杆或保護板	<input type="checkbox"/> 距擋風玻璃70公分以上 <input type="checkbox"/> 設有欄杆或保護板
	行李廂	<input type="checkbox"/> 未設置座椅或臥鋪	<input type="checkbox"/> 未設置座椅或臥鋪
	輪胎胎紋	<input type="checkbox"/> 胎紋深度1.6公釐以上 <input type="checkbox"/> 膠皮無脫落	<input type="checkbox"/> 胎紋深度1.6公釐以上 <input type="checkbox"/> 膠皮無脫落
車輛駕駛人簽章：			
得標廠商代表簽章：			

備註：

1. 本表係由公路總局訂定，相關資訊可參考公路總局網站。
2. 出車前務請依上表檢查、填具。
3. 為保障行車安全，檢查發現有不合格情事者，務請將檢查表傳送各地公路監理機關，俾依規定查處。

附表三

大客車逃生演練流程圖

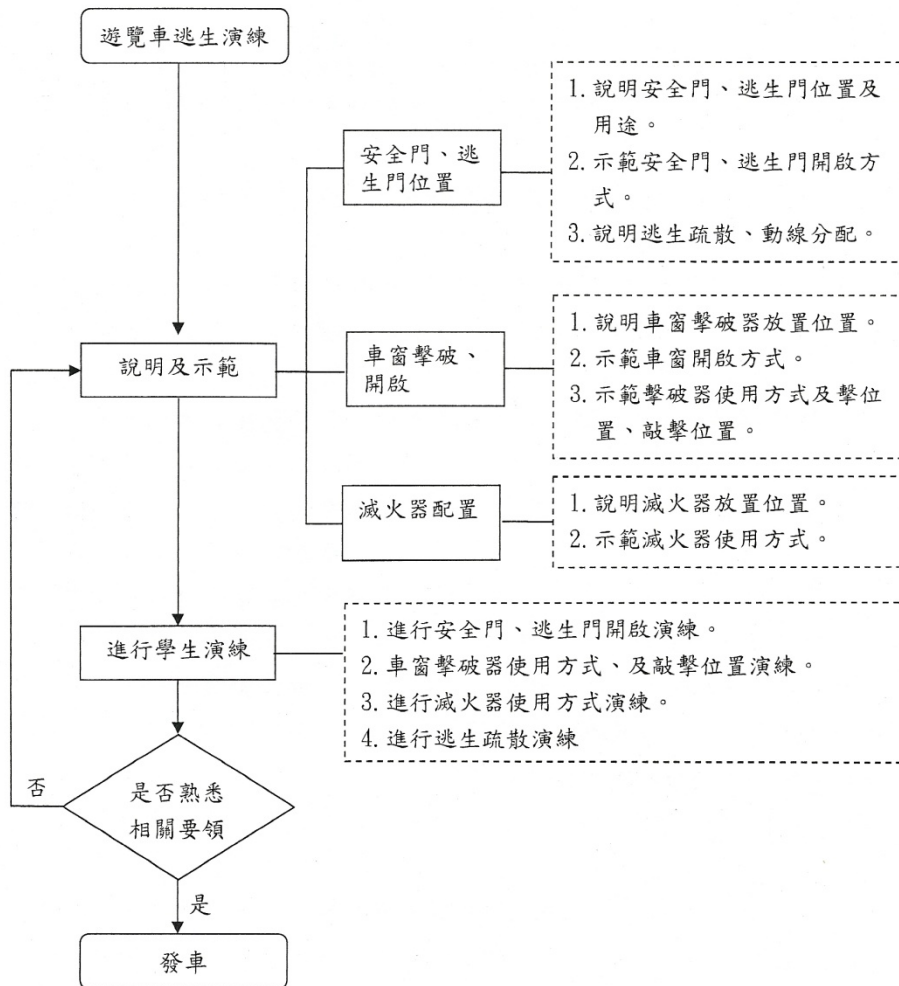

104 學年度第一學期社團活動經費分配一覽表

主辦社團	活動名稱	活動日期	總經費	申請經費	決議金額	備註
自治性社團						
工管系學會	聖誕趴	2015/12/23~2015/12/23	3,300	1,100	1,000	
工管系學會	工管盃爭霸賽	2015/11/27~2015/11/29	7,000		1,500	
工管系學會	迎新宿營	2015/10/09~2015/10/11	286,825		3,000	
中語系學會	中語之夜暨聖誕大會	2015/12/23~2015/12/23	5,500	2,000	1,000	
中語系學會	104 中語系百萬大學堂	2015/11/25~2015/11/25	6,000	2,000	1,000	
中語系學會	中語系認親暨社員大會	2015/10/14~2015/10/14	6,500	2,500	500	結案時請附上指導老師與會照片
中語系學會	104-1 光電會計中語三系迎新宿營	2015/09/25~2015/09/27	510,540		3,000	
化材系學會	化材聖誕夜	2015/12/24~2015/12/24	20,000	6,666	2,000	
化材系學會	政藝的化身	2015/09/25~2015/09/27	30,000	10,000	3,000	
化材系學會	認親大會	2015/09/16~2015/09/16	4,000	1,667	500	結案時請附上指導老師與會照片
企管學會	聖誕趴	2015/12/29~2015/12/29	10,000		1,000	
企管學會	管院周名人演講	2015/12/18~2015/12/18	20,000		2,000	
企管學會	商管盃	2015/10/31~2015/11/01	415,000		1,500	
企管學會	104 企管系迎新宿營	2015/10/08~2015/10/10	440,200		3,000	
光電系學會	光電聖誕晚會	2015/12/24~2015/12/24	12,000		1,000	
光電系學會	光電中語會計三系聯合迎新宿營	2015/09/25~2015/09/27	343,360	6,000	3,000	
光電系學會	認親大會	2015/09/21~2015/09/21	0		500	結案時請附上指導老師與會照片
社政系學會	社政週	2015/11/23~2015/11/26	18,000		2,000	
社政系學會	迎新宿營	2015/09/25~2015/09/27	259,000		3,000	
社政系學會	新生茶會	2015/09/01~2015/09/01	7,100		1,000	
財金學會	元智財金 104 迎新宿營	2015/10/23~2015/10/25	405,240	5,240	3,000	
財金學會	財金認親大會	2015/10/05~2015/10/05	15,000	500	500	結案時請附上指導老師與會照片
國企學會	國企工館聖誕 party	2015/12/23~2015/12/23	8,000	3,000	1,000	

國企學會	管院周舞會	2015/12/15~2015/12/15	81,000	1,000	1,000	
國企學會	國企電機聯合迎新宿營	2015/10/31~2015/11/02	715,000	65,000	3,000	
國企學會	國企英專聯合認親趴	2015/09/29~2015/10/02	5,000		500	結案時請附上指導老師與會照片
通訊系學會	聖誕趴	2015/12/21~2015/12/25	35,000	10,000	1,000	
通訊系學會	認親暨社員大會	2015/10/20~2015/10/23	30,000	5,000	500	結案時請附上指導老師與會照片
通訊系學會	通訊應外迎新宿營	2015/09/26~2015/09/28	534,000	30,000	3,000	
會計學會	資管應外會計三系聯合聖誕 party	2015/12/23~2015/12/23	6,750	2,000	1,000	
會計學會	光電會計中語三系聯合迎新宿營	2015/09/25~2015/09/27	38,360	6,000	3,000	
會計學會	認親大會	2015/09/21~2015/09/21	1,000		500	結案時請附上指導老師與會照片
資工系學會	2015 聖誕晚會	2015/12/21~2015/12/21	48,000	10,000	1,000	
資工系學會	2015 元智資工、銘傳國際學院聯合宿營	2015/10/24~2015/10/25	0		3,000	
資工系學會	2015 小資盃	2015/10/17~2015/10/18	10,000	1,000	1,000	
資工系學會	2015 認親暨社員大會	2015/09/16~2015/09/16	8,000	1,000	500	結案時請附上指導老師與會照片
資傳系學會	資傳機械社政聖誕趴	2015/12/24~2015/12/24	20,000	6,500	1,000	
資傳系學會	資傳系小資盃	2015/12/12~2015/12/12	34,510	11,500	3,000	
資傳系學會	講座(二)	2015/12/09~2015/12/09	2,550	900	900	
資傳系學會	資傳之夜	2015/12/02~2015/12/02	10,000	3,400	2,000	
資傳系學會	資傳系迎新宿營	2015/11/14~2015/11/15	203,100	70,000	3,000	
資傳系學會	萬聖 party	2015/10/29~2015/10/29	10,500	3,500	1,000	
資傳系學會	講座(一)	2015/10/26~2015/10/26	2,550	900	900	
資管系學會	2015 資管之夜	2015/12/21~2015/12/21	24,000	7,920	2,000	
資管系學會	2015 小資盃(上)	2015/12/05~2015/12/06	15,400	5,082	2,000	
資管系學會	2015 宿營	2015/11/14~2015/11/15	260,000	85,800	3,000	
資管系學會	2015 認親大會	2015/10/05~2015/10/05	10,500	3,465	500	結案時請附上指導老師與會照片
資管系學會	2015 迎新茶會	2015/08/17~2015/08/18	9,000	3,000	1,000	
電機系學會	聖誕大會	2015/12/23~2015/12/23	15,000	500	500	
電機系學會	冬至湯圓大會	2015/11/25~2015/11/25	10,600	600	600	

電機系學會	迎新宿營	2015/10/30~2015/11/01	468,500	3,500	3,000	
電機系學會	認親大會	2015/10/14~2015/10/14	8,000	500	500	結案時請附上指導老師與會照片
電機系學會	樂高機器人營隊	2015/09/09~2015/09/10	3,640		1,000	
學士英專班學會	聖誕趴	2015/12/23~2015/12/23	12,000		1,000	
學士英專班學會	管院週	2015/12/15~2015/12/15	99,800	2,800	2,500	
學士英專班學會	機械英專迎新宿營	2015/10/16~2015/10/18	203,220		3,000	
學士英專班學會	國企英專聯合認親趴	2015/10/07~2015/10/07	2,500	400	500	結案時請附上指導老師與會照片
機械系學會	104-1 機械英專聯合迎新宿營	2015/10/16~2015/10/18	20,000	8,000	3,000	
應外系學會	104 學年度聯合聖誕晚會	2015/12/24~2015/12/24	25,000		1,000	
應外系學會	元智大學應用外語學系 104 學年日本文化祭	2015/10/20~2015/10/22	30,000		5,000	
應外系學會	元智大學應用外語學系暨元智大學通訊工程學系迎新聯合宿營	2015/09/26~2015/09/28	607,875		3,000	
藝設系學會	GGR 聖誕晚會	2015/12/18~2015/12/18	15,000		1,000	
藝設系學會	超秋。音樂節	2015/11/16~2015/11/16	60,000	18,000	5,000	
藝設系學會	藝設認親大會	2015/10/06~2015/10/06	10,600		500	結案時請附上指導老師與會照片
藝設系學會	社政藝設化材三系迎新宿營	2015/09/25~2015/09/27	41,500		3,000	
			6,580,020	407,940	112,400	
學術文藝性社團						
AIIESEC 元智分會	Alumni Gathering	2015/11/28~2015/11/28	12,400	3,100	1,000	計畫仍未通過，經費複審會議前如仍未通過將取消補助
AIIESEC 元智分會	海外成長計畫體驗說明會	2015/10/15~2015/12/17	18,270	9,270	5,000	
CPA Club	名人演講_履歷撰寫與面試技巧講座	2015/10/07~2015/10/07	3,200	200	200	
CPA Club	期初社大	2015/10/01~2015/10/01	450		450	結案時請附上指導老師與會照片

多媒體動畫漫畫社	期末動漫同樂盛宴	2015/12/24~2015/12/24	3,000	1,000	500	
多媒體動畫漫畫社	桌上漫遊：奪寶令 ---紙盒子的秘密	2015/12/17~2015/12/17	1,000	300	300	
多媒體動畫漫畫社	起風了，升起旗語 吧！——宮崎吾 朗《來自紅花?》 解密	2015/12/03~2015/12/03	600	200	600	
多媒體動畫漫畫社	跟著小胖和柯基 一起唱歌吧	2015/11/19~2015/11/19	210	70	500	
多媒體動畫漫畫社	我要成為爆漫王	2015/10/29~2015/10/29	270	81	500	
多媒體動畫漫畫社	第三屆各校動漫 社聯合迎新	2015/10/25~2015/10/25	6,450	2,150	1,000	
多媒體動畫漫畫社	cosplay 新手入門 課程	2015/10/01~2015/10/01	800	260	800	
多媒體動畫漫畫社	動漫期初社大— world is mine	2015/09/17~2015/09/17	3,000	1,000	500	結案時請附上指導老 師與會照片
性別基地	【多元性別座談 會】十夜 BDSM 講 座	2015/12/08~2015/12/08	3,750	3,750	3,700	
性別基地	讀書會	2015/12/01~2015/12/01	100		100	
性別基地	台北同志遊行	2015/10/31~2015/10/31	850		500	
性別基地	1041 期初社員大 會	2015/09/15~2015/09/15	0		500	結案時請附上指導老 師與會照片
美工社	1041 期末成果展	2015/12/28~2015/12/28	3,000	1,000	1,000	
美工社	1041 期初社員大 會	2015/09/21~2015/09/21	3,000	1,000	500	結案時請附上指導老 師與會照片
烘焙社	期末成發	2015/12/29~2015/12/29	2,000		2,000	
烘焙社	期中萬聖趴	2015/10/31~2015/10/31	5,000	3,000	3,000	
烘焙社	期初社大	2015/09/22~2015/09/22	1,800	300	300	結案時請附上指導老 師與會照片
真善忍社	迎新茶會	2015/09/17~2015/09/17	100	33	100	不補助萬國博覽會活 動
圍棋社	桃棋盃	2015/11/28~2015/11/28	28,000	18,400	2,000	
新世紀領袖培育計畫 團	新世紀期末分享 會	2016/01/07~2016/01/07	4,000	1,500	500	
新世紀領袖培育計畫 團	國際志工論壇	2015/12/15~2015/12/15	8,370	2,511	2,000	
新世紀領袖培育計畫	新世紀社課-自我	2015/12/03~2015/12/03	3,340	1,110	1,000	

團	探索					
新世紀領袖培育計畫團	新世紀社課-企畫書撰寫	2015/10/29~2015/10/29	3,340	1,110	1,000	
新世紀領袖培育計畫團	新世紀社課-團隊動能	2015/10/22~2015/10/22	3,340	1,110	1,000	
新世紀領袖培育計畫團	新世紀期初社大——新生說明會	2015/09/16~2015/09/17	1,680	504	500	結案時請附上指導老師與會照片
資訊研究社	新生招募暨社員大會	2015/10/06~2015/10/06	1,250	550	500	結案時請附上指導老師與會照片
資訊研究社	常態性社課	2015/09/22~2015/12/01	2,165	2,165	1,000	
資訊研究社	校外參訪暨技術交流——COSCUP 開源人年會	2015/08/15~2015/08/16	1,250	1,250	800	
電影右社	12 小時不夜影展	2015/11/20~2015/11/21	9,320	6,524	3,500	
電影右社	一般社課	2015/10/05~2015/12/21	11,000	9,000	2,000	
電影右社	期出社大	2015/09/21~2015/09/21	6,600	4,600	500	結案時請附上指導老師與會照片
證券研習社	社課 8(金融戰略王)	2015/12/15~2015/12/15	1,200	400	300	
證券研習社	社課 7	2015/12/01~2015/12/01	1,200	396	300	
證券研習社	名人演講	2015/11/23~2015/11/23	16,000	6,000	3,000	
證券研習社	社課 6	2015/11/17~2015/11/17	1,200	400	400	
證券研習社	社課 5	2015/10/20~2015/10/20	1,200	396	400	
證券研習社	社課 4	2015/10/13~2015/10/13	1,200	396	400	
證券研習社	社課 3	2015/10/06~2015/10/06	1,200	396	400	
證券研習社	社課 2	2015/09/29~2015/09/29	1,200	396	400	
證券研習社	社課 1	2015/09/22~2015/09/22	1,200	396	400	
證券研習社	期初社大(放膽下注)	2015/09/15~2015/09/15	2,000	660	500	結案時請附上指導老師與會照片
攝影社	104 學年度人像外拍教學	2015/12/05~2015/12/05	2,700	900	900	
攝影社	攝影社期中戶外教學	2015/11/21~2015/11/21	19,750	6,580	6,000	
攝影社	104 學年度攝影比賽	2015/11/01~2015/11/07	7,300	2,430	2,000	
攝影社	攝影社期初戶外教學	2015/10/24~2015/10/24	19,010	6,340	6,000	
攝影社	攝影社期初社員大會	2015/09/23~2015/09/24	2,600	900	500	結案時請附上指導老師與會照片

			231,865	104,034	61,250	
聯誼性社團						
台中校友會	中友期末火鍋湯圓大會	2015/12/22~2015/12/22	2,000	500	300	
台中校友會	中友中秋返鄉專車	2015/09/25~2015/09/28	18,400	3,400	4,000	
台中校友會	中友會期初社員大會	2015/09/22~2015/09/22	2,000	500	500	結案時請附上指導老師與會照片
台中校友會	中友迎新茶會	2015/08/16~2015/08/16	2,000	500	300	
台南校友會	四社聯合火鍋	2015/12/25~2015/12/25	3,600	1,000	500	
台南校友會	聖誕桌遊交換禮物社課	2015/12/18~2015/12/18	1,500	450	100	
台南校友會	雄友 X 南友 X 雲嘉 X 彰友 2015 四社聯合聖誕之夜	2015/12/15~2015/12/15	3,000	1,000	500	
台南校友會	期中社大	2015/10/06~2015/10/06	3,900	1,000	500	結案時請附上指導老師與會照片
台南校友會	迎新茶會	2015/09/17~2015/09/17	7,200	2,100	500	
生命泉學生教會	聖誕節活動	2015/10/24~2015/12/23	6,000	2,000	1,000	
生命泉學生教會	來來來·來去體驗教育	2015/10/17~2015/10/17	3,500	1,000	500	
生命泉學生教會	迎新茶會	2015/09/16~2015/09/16	3,000	1,000	500	結案時請附上指導老師與會照片
印尼學生聯誼會	Farewell Party	2016/01/24~2016/01/24	3,100	1,100	500	
印尼學生聯誼會	2015 Year end party	2015/12/27~2015/12/27	2,350	850	300	
印尼學生聯誼會	Food Festival	2015/12/16~2015/12/16	2,850	2,000	1,000	
印尼學生聯誼會	Indonesian Culture Show	2015/10/25~2015/10/25	6,500	2,500	1,000	
印尼學生聯誼會	Welcome Party 2015	2015/09/20~2015/09/20	2,500	1,000	500	結案時請附上指導老師與會照片
宜蘭校友會	三校聯合聖誕會	2015/12/21~2015/12/21	1,885	629	400	
宜蘭校友會	中蘭友火鍋會	2015/12/03~2015/12/03	2,900	967	500	
宜蘭校友會	國慶日蘭友會返鄉專車	2015/10/08~2015/10/08	10,360	3,454	4,000	
宜蘭校友會	104 蘭友會期初社大	2015/10/01~2015/10/01	2,430	810	500	結案時請附上指導老師與會照片
宜蘭校友會	蘭友會迎新茶會	2015/09/15~2015/09/15	3,980	1,327	500	
桃園校友會	桃友會聖誕 party	2015/12/23~2015/12/23	7,000	2,500	1,500	

桃園校友會	桃友會社慶	2015/11/02~2015/11/02	10,200	4,000	4,000	
桃園校友會	桃友會期初社員大會	2015/10/01~2015/10/01	4,300	1,100	500	結案時請附上指導老師與會照片
桃園校友會	桃友會迎新	2015/08/24~2015/08/24	13,440	4,000	1,500	
馬來西亞學生聯誼會	聖誕冬至夜	2015/12/23~2015/12/23	4,300	3,225	2,500	
馬來西亞學生聯誼會	Malaysia Culture Day 馬來西亞文化日	2015/12/04~2015/12/04	5,950	4,464	1,000	
馬來西亞學生聯誼會	迎新大會+期初社大	2015/09/24~2015/09/24	4,300	3,225	500	結案時請附上指導老師與會照片
高雄校友會	雄友 x 南友 x 雲嘉 x 彰友 四社聯合火鍋趴	2015/12/22~2015/12/22	1,500	500	500	
高雄校友會	雄友國慶日返鄉專車	2015/10/09~2015/10/11	19,294		4,000	
高雄校友會	104 雄友會期初社大	2015/09/19~2015/09/19	1,900	550	500	結案時請附上指導老師與會照片
高雄校友會	104 雄友迎新茶會	2015/08/13~2015/08/13	500	100	100	
新竹校友會	琉璃傳情	2015/11/30~2015/12/04	16,300	5,400	2,500	
新竹校友會	食字路口	2015/09/29~2015/09/29	4,000	1,300	500	
新竹校友會	期初社大	2015/09/23~2015/09/23	4,000	1,300	500	結案時請附上指導老師與會照片
新竹校友會	新生茶會	2015/08/27~2015/08/27	6,700	2,233	500	
嘉雲校友會	雄友 x 南友 x 雲嘉 x 彰友 2015 四社聯合聖誕之夜	2015/12/15~2015/12/15	3,000	1,000	1,000	
嘉雲校友會	國慶返鄉專車	2015/10/09~2015/10/11	10,000	2,500	9,000	金額勿動
嘉雲校友會	期初社大	2015/09/29~2015/09/29	2,000	500	500	結案時請附上指導老師與會照片
嘉雲校友會	迎新茶會	2015/08/31~2015/08/31	4,000	1,000	1,000	
彰化校友會	彰友期初社員大會	2015/09/29~2015/09/29	1,500	500	500	結案時請附上指導老師與會照片
彰化校友會	彰友中秋返鄉專車	2015/09/25~2015/09/28	24,852	8,284	4,000	
福音團契	團契聖誕聚會	2015/12/24~2015/12/24	1,500	1,000	500	
福音團契	我是基督徒 x 我關心時事	2015/12/10~2015/12/10	750	250	150	
福音團契	進擊的漁夫	2015/12/03~2015/12/03	750	250	150	

福音團契	基督徒的角度看彩虹-同性戀議題	2015/11/26~2015/11/26	750	250	150	
福音團契	穿上平安福音鞋	2015/10/29~2015/10/29	750	250	150	
福音團契	福音是什麼(上)	2015/10/22~2015/10/22	750	250	150	
福音團契	什麼是後現代	2015/10/15~2015/10/15	750	250	150	
福音團契	團契生活	2015/10/08~2015/10/08	750	250	150	
福音團契	迎新社大	2015/09/17~2015/09/17	1,500	500	500	結案時請附上指導老師與會照片
轉學生聯誼會	三校聯合迎新宿營	2015/10/09~2015/10/10	213,600	15,000	3,000	
轉學生聯誼會	期初社員大會	2015/10/01~2015/10/01	5,600	600	500	結案時請附上指導老師與會照片
			471,441	95,618	60,550	
康樂性社團						
口技社	期末聯合成發	2015/12/29~2015/12/29	6,000	2,000	2,000	
口技社	期初社大	2015/09/22~2015/09/22	1,500	500	500	結案時請附上指導老師與會照片
流行音樂錄影帶舞蹈社	期初社大	2015/10/06~2015/10/06	3,000	1,000	500	結案時請附上指導老師與會照片
國際標準舞社	期末舞展	2015/12/30~2015/12/30	25,500	8,500	8,500	
國際標準舞社	淡江盃	2015/11/21~2015/11/21	10,500	3,500	3,500	
國際標準舞社	期中訓練	2015/11/14~2015/11/15	9,000	3,000	2,000	
國際標準舞社	彩妝教學課程	2015/10/06~2015/10/06	9,000	3,000	3,000	
國際標準舞社	國標體驗夜	2015/09/22~2015/09/22	10,500	3,500	1,000	
國際標準舞社	期初社員大會	2015/09/21~2015/09/21	1,500	500	500	結案時請附上指導老師與會照片
登山社	期末大山-天使之淚嘉明湖	2016/01/20~2016/01/23	30,000	9,000	9,500	
登山社	郊山暨淨山教學-皇帝殿	2015/12/19~2015/12/19	15,000	5,000	5,000	
登山社	初級嚮導營	2015/12/12~2015/12/13	30,000	9,000	9,000	
登山社	期中大山-雪山主峰&雪山東峰	2015/11/21~2015/11/22	27,000	9,000	9,500	
登山社	郊山淨山-北市最高峰七星山	2015/10/24~2015/10/24	13,000	4,000	4,000	
登山社	期初大山仙女散落的珍珠-加羅湖群	2015/10/09~2015/10/11	28,000	9,000	9,000	
登山社	溯溪淨溪暨教學	2015/09/26~2015/09/26	15,000	5,000	4,000	

	體驗營					
登山社	期初社員大會暨 猶瑪山協聯合交 流大會	2015/09/17~2015/09/17	4,500	1,500	500	結案時請附上指導老 師與會照片
熱舞社	期末成發	2015/12/29~2015/12/29	11,600	4,000	3,500	
熱舞社	期初社員大會	2015/10/20~2015/10/20	200	100	100	結案時請附上指導老 師與會照片
熱舞社	期初成發	2015/10/15~2015/10/15	6,400	2,400	2,000	
			257,200	83,500	77,600	
音樂性社團						
Disc Jockey 社	期初社團大會	2015/09/21~2015/09/21	2,000		500	結案時請附上指導老 師與會照片
Jumping flea 烏克麗麗 社	Jumping Flea 烏 克麗麗期末社員 大會	2015/12/23~2015/12/23	1,500	500	500	結案時請附上指導老 師與會照片
Jumping flea 烏克麗麗 社	烏克麗麗期初迎 新成發	2015/09/23~2015/09/23	8,520	2,840	2,800	
Jumping flea 烏克麗麗 社	烏克麗麗快遞來 溜!	2015/09/14~2015/09/23	1,680	560	500	
合唱團	1041 期末社員大 會	2015/12/30~2015/12/30	600		500	結案時請附上指導老 師與會照片
合唱團	1041 合唱團期末 成果發表音樂會	2015/12/23~2015/12/23	4,800	1,800	1,800	
合唱團	社區服務——聖 誕節桃醫報佳音	2015/12/11~2015/12/11	3,480	1,200	1,200	
光鹽唱詩社	跨校唱詩展覽	2015/10/16~2015/10/16	4,025	1,500	1,200	
光鹽唱詩社	兒童歡樂唱詩園 地	2015/09/25~2015/11/28	13,950	6,500	5,000	
光鹽唱詩社	兒童唱詩課程	2015/09/21~2015/11/23	20,060	10,000	5,000	
多媒體電子音樂社	期末成發	2015/12/24~2015/12/24	3,000		3,000	
多媒體電子音樂社	MIDI 週講座	2015/10/21~2015/10/21	500		500	
多媒體電子音樂社	期初社大	2015/09/17~2015/09/17	1,000		500	結案時請附上指導老 師與會照片
弦樂社	期末成發音樂會	2015/12/28~2015/12/28	21,700	7,378	7,000	
弦樂社	弦樂社期初迎新 活動	2015/09/23~2015/09/23	2,650	900	500	結案時請附上指導老 師與會照片
流行音樂錄音社	1041 期末小成發	2015/12/28~2015/12/28	2,000	1,300	1,300	
流行音樂錄音社	錄客盃歌唱大賽 (決賽)	2015/12/24~2015/12/24	40,000	30,000	9,500	

流行音樂錄音社	錄客盃歌唱大賽 (初賽)	2015/11/26~2015/11/26	7,200	2,200	2,000	
流行音樂錄音社	1041 錄音社期初 成果發表會	2015/10/01~2015/10/01	2,600	1,600	1,600	
國樂社	10401 期末小成發	2015/12/01~2015/12/30	2,700	1,300	1,300	
國樂社	10401 國樂社新生 說明會	2015/09/24~2015/09/24	3,200	1,600	500	結案時請附上指導老 師與會照片
國樂社	10401 國樂暑訓	2015/09/07~2015/09/09	2,120	1,060	1,000	
管樂社	1041 寒假校內加 強集訓	2016/01/18~2016/01/22	17,300	5,000	2,000	
管樂社	1041 中原、中央、 元智三校交流音 樂會	2016/01/03~2016/01/03	9,600	2,880	2,000	
管樂社	1041 元智大學管 樂團校內期末音 樂會	2015/12/24~2015/12/24	33,400	10,000	9,000	
管樂社	1041 校友回娘家 之聖誕晚宴	2015/12/19~2015/12/19	7,300	2,000	1,000	
管樂社	1041 元智大學管 樂團校內期中音 樂會	2015/10/29~2015/10/29	18,300	5,500	5,500	
管樂社	1041 管樂社迎新 盛宴	2015/10/03~2015/10/03	7,100	2,100	500	結案時請附上指導老 師與會照片
管樂社	1041 元智大學管 樂團校內期初音 樂會	2015/09/24~2015/09/24	18,300	5,500	5,500	
管樂社	1041 管樂社開學 前集訓	2015/09/07~2015/09/11	17,500	5,000	2,000	
鋼琴社	鋼琴社期末成發	2015/12/16~2015/12/16	7,683	2,612	6,000	
鋼琴社	桃醫鋼琴志工演 奏會	2015/11/28~2015/11/28	830	276	500	
鋼琴社	音畫講座-聞樂起 舞	2015/10/15~2015/10/15	3,080	1,026	1,000	
鋼琴社	迎新茶會	2015/09/17~2015/09/17	1,700	600	500	結案時請附上指導老 師與會照片
			291,378	114,732	83,200	
服務性社團						
九零社服工作隊	期初社大	2015/09/30~2015/09/30	800	300	300	結案時請附上指導老 師與會照片

九零社服工作隊	育幼院 - 翻「祥」 天空的你們 - 夢 想起飛的時代	2015/09/17~2015/12/24	39,000	39,000	9,000	
白浪島羅浮群	初級訓練營	2016/01/16~2016/01/18	37,000	12,000	5,000	
白浪島羅浮群	白浪島羅浮群第 二十六屆團慶	2015/12/19~2015/12/19	15,000	5,000	2,000	
白浪島羅浮群	幼童軍聯團	2015/11/28~2015/11/28	12,000	4,000	1,500	
白浪島羅浮群	元智走一回	2015/10/17~2015/10/18	4,000	1,000	500	
向日葵兒服社	聖誕任務-歡迎搭 乘北極特快車	2015/12/14~2015/12/16	4,000	1,250	1,200	
向日葵兒服社	期中營隊-綠野仙 蹤追尋魔幻奇緣	2015/11/28~2015/11/29	26,000	8,500	8,500	
向日葵兒服社	聯合迎新-拿著向 日葵也能玩音樂	2015/10/06~2015/10/06	6,000	2,000	1,000	
向日葵兒服社	童週共濟-星星相 印 童在一起	2015/10/04~2015/10/17	5,500	1,750	1,500	
向日葵兒服社	歡喜來學習 -Discovery 星球 大冒險	2015/09/14~2015/10/17	25,000	8,000	8,000	
向日葵兒服社	期初社大-黃色旋 風芭娜娜	2015/09/07~2015/09/24	3,500	1,000	500	結案時請附上指導老 師與會照片
動物關懷社	活動辦理技巧	2015/12/24~2015/12/24	400	400	200	
動物關懷社	狗餅乾製作	2015/12/15~2015/12/15	2,400	2,400	2,000	
動物關懷社	加入動保	2015/12/01~2015/12/01	400	400	200	
動物關懷社	淨灘和收容所參 訪	2015/11/21~2015/11/21	13,520	13,520	5,000	
動物關懷社	動物經驗分享會	2015/10/13~2015/10/13	3,200	3,200	1,500	
動物關懷社	貓狗美容體驗活 動	2015/09/22~2015/09/22	600	600	300	
慈濟社	淨灘活動	2015/12/12~2015/12/12	4,800	1,000	1,000	
慈濟社	精進社課四	2015/12/08~2015/12/08	2,600	1,040	500	
慈濟社	教養院關懷	2015/11/29~2015/11/29	4,800	1,000	1,000	
慈濟社	精進社課三	2015/11/24~2015/11/24	2,600	1,040	500	
慈濟社	精進社課二	2015/10/20~2015/10/20	2,600	1,040	500	
慈濟社	精進社課一	2015/10/06~2015/10/06	3,600	1,440	500	
慈濟社	期初迎新茶會	2015/09/23~2015/09/23	3,600	1,440	500	結案時請附上指導老 師與會照片
			222,920	112,320	52,700	
體育性社團						

空手道社	社團學習成果發表會	2015/12/23~2015/12/23	8,000	1,700	1,500	
空手道社	『2014 全國空手道錦標賽』	2015/12/12~2015/12/12	9,000	2,000	2,000	
空手道社	元智空手道社 VS 中原空手道社 友誼賽	2015/11/28~2015/11/28	11,000	2,500	2,000	
空手道社	元智空手道社 VS 正翔空手道 友誼賽	2015/11/04~2015/11/04	11,000	2,500	2,000	
空手道社	104 年台北市中正盃柔術(空手、柔道)錦標賽	2015/10/17~2015/10/17	9,000	1,700	1,500	
空手道社	核心肌群 肌力、肌耐力 強化訓練研習會	2015/09/23~2015/09/23	8,000	1,500	1,000	
空手道社	社團體驗夜	2015/09/09~2015/09/09	7,500	1,500	1,000	
長拳社	新生茶會	2015/09/17~2015/09/17	600		500	結案時請附上指導老師與會照片
柔道社	全國黎明盃柔道錦標賽	2015/12/13~2015/12/13	9,000	3,000	2,500	
柔道社	全國中正盃柔道錦標賽	2015/12/03~2015/12/06	22,500	7,500	7,000	
柔道社	柔道體驗營	2015/10/15~2015/10/15	3,900	1,300	500	
柔道社	全國柔道錦標賽	2015/09/29~2015/10/02	55,200	18,400	8,500	
柔道社	柔道社期初社員大會	2015/09/28~2015/09/28	3,600	1,200	500	結案時請附上指導老師與會照片
柔道社	校內暑期訓練	2015/09/06~2015/09/12	33,600	11,200	2,000	
棒球社	大專盃棒球賽	2015/11/10~2015/11/17	10,600	3,600	3,000	
跆拳道社	1041 弘光盃	2015/12/19~2015/12/20	15,000	5,000	4,500	
跆拳道社	弘化懷幼院課輔計畫	2015/10/05~2015/12/28	11,000	3,667	3,500	
跆拳道社	1041 期初迎新	2015/09/27~2015/09/27	2,600	866	500	結案時請附上指導老師與會照片
跆拳道社	1041 跆拳道體驗營	2015/09/23~2015/09/23	1,900	633	300	
跆拳道社	桃園市 104 年度一日志工體驗營	2015/09/12~2015/09/12	1,000		1,000	
跆拳道社	1041 暑訓	2015/09/07~2015/09/13	6,160	2,053	2,000	

網球社	35th 十三校網球 聯賽	2015/12/19~2015/12/19	6,880	3,000	3,000	
網球社	與他校友誼賽	2015/12/12~2015/12/12	5,680	2,100	2,000	
網球社	機構服務	2015/11/21~2015/11/21	350	100	100	
網球社	機構服務	2015/10/11~2015/10/11	350	100	100	
網球社	社課	2015/10/05~2015/12/21	39,200	16,500	8,000	
網球社	期初社大	2015/09/23~2015/09/23	600	200	500	結案時請附上指導老 師與會照片
網球社	暑訓	2015/08/24~2015/08/28	7,440	3,200	2,000	
劍道社	104 年大專盃劍道 邀請賽	2015/12/13~2015/12/14	16,380	4,914	4,500	
劍道社	劍道社 1041 學期 期初社大	2015/09/15~2015/09/15	900		500	結案時請附上指導老 師與會照片
籃球社	元智大學籃球社 104 年度校內籃球 裁判研習營	2016/01/09~2016/01/09	3,865	1,865	1,500	
			282,805	95,098	69,500	