

108 學年度第一次社團負責人會議

- 一、時 間：108 年 10 月 16 日（星期三）中午 12:20
- 二、地 點：活動中心五樓廣場
- 三、主 席：學生會會長蔡博宇
- 四、出 席：全校社團負責人（自治性／學術文藝性／康樂性／聯誼性／音樂性／服務性／體育性／義工性社團等社團負責人）
- 五、列 席：課外組黃郁蘭組長、劉逸安先生、陳家堂先生、吳淑鈴小姐、林秀珠小姐
- 六、記 錄：劉逸安先生
- 七、主席致詞：
- 八、報告事項：
 - （一）請各社團負責人協助宣導尊重智慧財產權，請勿隨意影印書籍、文章，或下載影片、圖片或音樂使用，不得侵害他人的智慧財產，以免觸法。
 - （二）社團辦理活動請依規定確實完成場地借用手續，活動進行時請尊重性別權益平等並注意音量控管，如因違反規定遭檢舉（音量過大、在非核可之場地辦理活動…等）將依相關規定懲處。
 - （三）各社團負責人請務必確認學校信箱未超出容量限制，若轉至 Gmail 請確認設定無誤。課外組訊息除以學校 E-mail 帳號正式通知外，亦會公告於「元智大學課外活動組」FB 專頁、「108 學年課外活動組社團佈告欄」Line 群組或是學務處網頁最新消息。（學校 Email 仍為正式通知管道，其餘平台為輔助）
 - （四）各項會議內容若非負責人與會，請與會代表會後務必轉知負責人及社團相關人員，以落實資訊社團內部橫向傳遞，勿相同訊息多人重覆詢問。
 - （五）社團行政相關說明已陸續更新在課外組的網頁，請轉知社團幹部或社員自行參閱。
 - （六）社團辦理活動如遇到困難時，考量電子郵件易誤解內含文字語意導致產生誤會，建議請現任社長/幹部約定時間後，親至課外組尋求協助或是討論解決方式。
 - （七）社團新社員入社填寫資料時，請確認所留資料是否確實及是否為本校學生。若發現填寫資料不實或是言談行為有異，請通報軍訓室教官或課外組協助處理。
 - （八）社團活動辦理後 10 日內請於 portal 系統完成結案，並於一個月內完成經費核銷，逾期未核銷及結案之活動經費不予補助，原分配之經費轉給申請候補之活動。
 - （九）社團行政流程已陸續公告於課外組的網頁，如有需要可自行上網查詢。（資訊會逐步更新，請轉達給社團幹部及成員參閱）
 - （十）友善校園座談活動宣導(社團派代表出席，社評加分喔)
 - 1.108/10/22 學務長座談會 18:00-20:00 70103R
 - 2.108/11/26 校長座談會 18:00-20:00 彥公廳
 - （十一）服務學習活動宣導。

社團申請服務學習時數認證，需於 2 週前填妥「元智大學服務學習~社團申請服務時數認證表/請註明申請服務習活動或課程」並附上該活動企劃書後提出，並告知同學於活動前於**活動報名系統完成報名**、活動後**1 週內上網填寫服務日誌**，社長或活動總召於

活動後繳交參與學員簽到表。(逾時不予評分)

(十二) 場地、器材借用歸還宣導。

1. 配合學校 E 化場地或器材借用

(1) 課外組負責之場地、器材借用：活動系統申請核准通過後，免列印紙本。

(2) 總務處負責之場地、器材借用：活動系統申請通過後，於活動前 7 天需列印「場地申請表」或「物品借用申請表」至課外組審核後送總務處辦理。

2. 為使場地充分使用，課外活動組負責管理場地借用規則如下：

(1) 本學期場地及器材借用時間為：週一至週五 11：00~13：00 及 16：00~18：00。

(2) 場地借用分為 3 時段：早上 9:00~13:00；下午 13:00~18:00；晚上 18:00~22:00。

(3) 每項活動，每週以 2 天借用 3 次，晚上時段借用 1 次為限，第 2~3 次須借用早上或下午時段為主。若無其他社團或單位借用，始可至課外活動組辦理續借。

3. 同一時段不得借用 2 個以上之場地使用(寒暑假辦理訓練活動，得另案處理，惟學生社團需於活動前 45 天提出申請)。

4. 場地或器材申請借用，請至每週借用選項內填寫確實使用時間，例如借用從 13：00~17：00 不要從 07：00 開始借一直到 23：00，另不要在月借用選項內登記，會造成每小時都要審核。

5. 場地或器材系統上申請借用均須經過活動申請核准且場地名稱/借用事由時間須與活動日期必須相符始可借用，如附件一 (P.5, 場地器材系統審核樣本)

6. 海報張貼公告欄為網球場旁即紅磚道二三館二側公告欄時間為每週二 14：00。

7. 期中、末考前一週與期中考當週，停止辦理任何活動與場地及器材借用。(108 年 10 月 28 日(星期一)至 108 年 11 月 9 日(星期六)及 108 年 12 月 30 日(星期一)至 109 年 1 月 10 日(星期六))。

8. 為提供下一個社團借用場地及器材，請於活動結束後第二天 13：00 前歸還(例假日順延)，未依規定時間內歸還，每學年記點 3 次(含)以上將停止器材或場地借用。

9. 共用社團辦公室，應共同負責該社團辦公室之空間清潔維護與保管，且不得封閉玻璃視窗。

10. 場地使用後須場地復原及做好清潔工作，經檢查 2 次(含)未依規定社團，將提請懲處停止場地或器材借用。

(十三) 108 學習工作坊 - 「企劃及簡報技巧」、「海報設計技巧」培訓報名

1. 活動日期：108/12/14(六)

2. 報名日期：即日起至 11 月 12 日(五)止。

3. 報名方式：各社團請派員至課外組報名參加。至課外組填寫報名表(附件二, P.7)並繳交保證金 200 元，全程參加學員活動結束領回。

4. 活動地點：活動中心五樓活動廣場。

5. 報名參加之社團，除社團評鑑加分外，亦可帶給社團活動經費補助.....等加分，且參加學員除提升專業與服務相結合外，亦可獲得課程服務 8 小時。

(十四) 108 學年度社團設備採購申請初審報告案。(附件三, P.8)

(十五) 108 學年度第一學期社團校內、外指導老師名單暨專業技能指導老師費用初審報告案。

1. 各社團(包含自治性)得視需求申請校外指導老師，申請時間一學年僅限一次，並

需填寫「社團指導老師資歷表」，經「社長（會長）」、「校內指導老師」簽認後，提送「學生活動委員會」核備。108 學年度社團指導老師一覽表請參閱資料。(附件四, P.9)

- 2.校外專業技能指導老師費用，所有社團（包含自治性）均須經過課外組規定之作業程序進行申請與審核，並經過學生活動委員會審核通過。
- 3.本學期社團專業技能指導老師費用申請，核定 23 個社團申請 211 堂授課費用 129,132 元(含二代健保)，詳參 108 學年度第一學期社團授課指導老師費用申請一覽表。(附件五, P.13)
- 4.依據教育部來函需調查指導老師個人性侵害、性騷擾等紀錄，及課外組便於指導老師聘書製作，未繳交校外指導老師資料表者，將不發給指導老師聘書，並不核發校外指導老師費用。

(十六) 108 學年度第一學期社團資料繳交報告案。

1.108 學年度第一學期社團社員名單

- (1) 繳交日期：自即日起至 108 年 12 月 10 日（二）止。
- (2) 請務必上個人 Portal 輸入社員名單，無需繳交電子檔。
- (3) 本次社團社員名單將影響本學年度「第一次社團投入與學習成效問卷」成績，請務必確實填寫。

2.108 學年度社團幹部名單（最後催繳）

- (1) 最後繳交日期：108 年 10 月 25 日（五）止。
- (2) 請至學務處→課外活動→表單下載→下載「幹部名單」，電腦繕打後以 e-mail 寄給淑鈴姐：geslwu@saturn.yzu.edu.tw，並請至個人 Portal 輸入幹部名單。
- (3) 未繳交幹部社員名單者，將影響幹部登錄五育成績之權益，及 108 學年度社團評鑑成績，如列：

學術文藝性：領袖社、電影右社、塔羅、立言社

聯誼性社團：轉聯會、新竹校友會、彰化校友會、嘉雲校友會、台中校友會、馬來西亞學生聯誼會、印尼學生聯誼會、僑生聯誼社、基友會

康樂性社團：國標社

音樂性社團：無

服務性社團：向日葵兒服社

體育性社團：滑輪社、法式滾球社、飛盤社

自治性社團：電機丙

義工性社團：無

(十七) 社團校外活動「保險辦理」說明。

- 1.各社團須於校外活動辦理 10 天前完成「校外安全旅平險」，保險服務及相關問題請加入保險群組與業務員直接洽詢，課外組不經手保險費用及業務，此保險為服務性質非強迫由此業務承辦。(如有認識的親友從事保險亦可與認識的人員接洽投保)
- 2.繳費時請自備零錢，勿增加保險辦理人員收款之負擔。
- 3.遊覽車租用務必依照「學校辦理校外教學活動租用車輛應行注意事項」辦理。(附件六、P.15)

社團旅平險專用群組



(十八) 109 年全國大專社評代表校內甄選將於 10/23(三)中午於 8306 會議室進行甄選，上學期獲得優等之一般社團或是合格之自治與義工性社團如有意願參加，請於 10/18(五)前繳交簡報檔 (詳情請參照 email)

(十九) 107 學年度第一學期社團經費分配審查原則暨社團活動經費初審報告案。

1. 本學期社團活動經費共計 442,835 元，獲活動經費補助之活動詳參 108 學年度第一學期社團活動經費分配一覽表。(附件七、P.20)

2. 社團活動經費申請候補

(1) 社團如因其他因素(忘了提計畫申請、臨時欲辦理…等)仍有活動經費需求，請於 108.10.31 (四) 前至社團活動系統→活動申請→其它，進行活動申請。

(2) 請將「活動計畫書」電子檔寄給逸安哥：ian@saturn.yzu.edu.tw。計畫書內容格式不限，但須包含：活動名稱、時間地點、內容說明及活動預算表，收到檔案後會再安排經費後補作業。

3. 108/10/17(四)起可核銷 1081 已核定之活動經費，108 年 8~10 月的活動需於 10 月 31 日前完成結案及核銷，逾期核銷之活動不予補助。

4. 本學期經費核銷截止日期：108 年 12 月 6 日(五)，活動如在 12/6 前亦須完成核銷。

(註：截止日配合學校會計作業流程，如有變動於第二次社團負責人會議公告)

(二十) 107 學年度第二學期社團經費核撥領款資訊一覽表。

請參閱附件八(P.28)的檔案，如款項進入個人帳戶請再通知領款人將款項繳回至社團。

九、臨時動議

十、社團與各性質社團輔導老師交流時間

十一、散會

附件一

• 設備(1) • 場地(4)

共有 4筆場地申請需要審核 全部同意

序號	場地名稱/借用事由	借用時間	申請人	費用	同意	不同意	不同意緣由(限20字內)	連絡資料
1	樂寧基地表演廳 借用事由: 管院大使交接典禮	2017/11/08 (三) 16:00~23:00	王仕廷	校內費用:				6084 icsylee@saturn.yzu.edu.tw
		2017/11/09 (四) 16:00~23:00		校內費用:				
		2017/11/10 (五) 16:00~23:00		校內費用:				
		2017/11/11 (六) 16:00~23:00		校外費用:	同意	不同意		
		2017/11/11 (六) 7:00~23:00		校外費用:				
		2017/11/12 (日) 7:00~23:00		確認費用				
2	創意教室二 錄音社課錄音社課	2017/10/23 (一) 16:00~22:00	陳世豪	校內費用:				0976050122 s1051057@mail.yzu.edu.tw
		2017/10/30 (一) 16:00~22:00		校內費用:				
		2017/11/06 (一) 16:00~22:00		校外費用:	同意	不同意		
	2017/10/26 (四)							

- 維護設備
- 審核
- 預約統計
- 操作說明
- 預約設備
- 長期借用
- 個人預約記錄
- 收費項目
- 預約清單

同意/不同意/事由:

審核人	審核結果	類型	審核時間	評論
社長-黃啟恆	同意	活動	2017/9/28 10:14:52	
指導老師-梁家祺	同意	活動	2017/9/28 15:03:01	
課外組承辦人-吳淑鈴	不同意	活動	2017/9/28 17:25:52	上方日期有誤，請修正
課外組承辦人-吳淑鈴	同意	活動	2017/9/29 13:56:59	
課外組主任-黃郁蘭	同意	活動	2017/9/30 21:52:30	

社團名稱:	流行音樂錄音社	送審時間:		案件狀態:	活動通過
申請人:	程芷家	聯絡電話:	0976050122	E-Mail:	s1051057@mail.yzu.edu.tw
活動性質:	音樂性				
活動名稱:	錄音社課				
活動日期:	2017/10/02~2017/12/25				
校內外:	校內				
活動地點描述:	創意教室二				
參加對象:	流行音樂錄音社社員(約30人)				
活動目的:	發展流行音樂錄音社的四大特色:唱歌、創作、錄音、編曲,其中錄音這一項目。透過社課增強社員關於此主題的能力並且使彼此的關係更為融洽,並且讓學弟妹們找到歌唱和創作的真正樂趣。由學長姊教導歌唱的基本功,讓學弟妹們對唱歌有更進一步的了解和學習。創作初階班:由學長姊教導,自基礎樂理知識開始循序漸進教學,讓社員產生個人創作之後協助編曲和錄音,並實際示範編曲與錄音軟體的使用方式。預期效益:讓社團的每一個人感情更為融洽,並且給學弟妹們歸屬感,讓他們在有空之餘會常來社團與學長姐們一起唱歌,一起創作音樂。並且讓每位社員培養正確的唱歌觀念與發聲習慣,提升社員的樂理知識,使其對和弦有一定程度的掌握以便創作歌曲。				
活動內容:	由學長姊教導錄音的各種設備,讓學弟妹們對錄音有更進一步的了解和學習,並且由學長姐們引導,自基礎樂理知識開始循序漸進教學,讓社員產生個人創作之後協助編曲和錄音,並實際示範編曲與錄音軟體的使用方式。				
預期效益:	讓社團的每一個人感情更為融洽,並且給學弟妹們歸屬感,讓他們在有空之餘會常來社團與學長姐們一起唱歌,一起創作音樂。並且讓每位社員培養正確的唱歌觀念與發聲習慣,提升社員的樂理知識,使其對和弦有一定程度的掌握以便創作歌曲。				
協辦單位:					
核可預算:					
備註:					

活動日期	7時	8時	9時	10時	11時	12時	13時	14時	15時	16時	17時	18時	19時	20時	21時	22時	23時
2017/10/02										v	v	v	v	v	v	v	
2017/10/16										v	v	v	v	v	v	v	
2017/10/23										v	v	v	v	v	v	v	
2017/11/13										v	v	v	v	v	v	v	
2017/11/20										v	v	v	v	v	v	v	
2017/11/27										v	v	v	v	v	v	v	
2017/12/04										v	v	v	v	v	v	v	
2017/12/11										v	v	v	v	v	v	v	
2017/12/18										v	v	v	v	v	v	v	
2017/12/25										v	v	v	v	v	v	v	

- *該活動並未填寫預算來源
- *該活動並未填寫預算明細
- *該活動並無預約設備

108 學習工作坊研習報名表

- 一、主辦單位：YOUTH 志工大聯盟
- 二、指導單位：課外活動組
- 三、活動日期：108/12/14(六)
- 四、報名日期：即日起至 108 年 11 月 22 日止(報名額滿為止)
- 五、報名方式：至課外組繳交報名表與保證金 200 元
- 六、活動地點：活動中心五樓活動廣場
- 七、報名對象：自治性、學術文藝性、服務性、音樂性、康樂性、體育性、聯誼性及義工性
社團各派一名參加。

108 學習工作坊報名表 (學生收執聯)			
姓名		性別	
系級		學號	
連絡電話		社團	
e-mail		出生年月日	
身分證字號		繳費	<input type="checkbox"/> 保證金 200 元
緊急聯絡人		飲食	<input type="checkbox"/> 葷 <input type="checkbox"/> 素
緊急聯絡人電話		經手人	
基於個人資料保護法及相關法令之規定，您提供之資料，只限於本次辦理活動所需，將不作為其他任何用途。立同意書人：_____ (本人親筆正楷中文簽名)			

108 學習工作坊報名表 (課外組存根聯)			
姓名		性別	
系級		學號	
連絡電話		社團	
e-mail		出生年月日	
身分證字號		繳費	<input type="checkbox"/> 保證金 200 元
緊急聯絡人		飲食	<input type="checkbox"/> 葷 <input type="checkbox"/> 素
緊急聯絡人電話		經手人	
基於個人資料保護法及相關法令之規定，您提供之資料，只限於本次辦理活動所需，將不作為其他任何用途。立同意書人：_____ (本人親筆正楷中文簽名)			

元智大學 108 學年學生社團設備申請採購一覽表

雜項設備				
社團名稱	申請設備名稱	規格	數量	備註
弦樂社	杏檜書櫃	13 尺	1	
管樂社	武漢羅	90cm	1	
劍道社	學生型劍道護具	HW4MM S 型號 4MM	1	

儀器設備				
社團名稱	申請設備名稱	規格	數量	備註
烏克麗麗(乙)	可攜式多功能樂器箱	Cool music MR-2	1	
吉他社	木吉他音箱	Boss L1 Compact	1	
吉他社	循環效果器	Boss RC300Loop station	1	
流行錄音社	電鋼琴	Roland-FP-30	1	
流行錄音社	藍盾電木吉他	RG440 GA 桶身	1	
熱音社	音箱	Roland KC400 Keyboard	1	
熱音社	鼓機	Roland SPD SX	1	
DJ 社	取樣機	MPC Live 型號(規格) Akai	1	
管樂社	定音鼓	(26 吋)(型號:TP-6326)	1	
生命泉教會	無線模組雙頻道自動選訊麥克風接收機組	MIPRO ACT-312	1	
魔術社	遙控畫紙升牌		1	

電腦周邊設備				
社團名稱	申請設備名稱	規格	數量	備註
攝影社	超廣角變焦鏡頭	Canon 16-35mm F4	1	
桃友會	數位相機	PEN-Lite E-PL8+M3035(棕色)	1	

108 學年度學生社團負責人暨指導老師一覽表

更新時間：108.10.14

編號	社團名稱	學號	社長姓名	學號	副社長姓名	校內指導老師	校外指導老師
學術文藝性社團(18 個)Academic, Literature & Arts Club							
1	美工社	s1043080	陳慧真	s1062864	陳薇安	體育室李福祥老師	
2	領袖社					會計室許麗娟老師	
3	AIIESEC 元智分會	s1062702	林佑宣	s1062124	謝洛羚	應外系陳育琳老師	
4	電影右社					資傳系張世明老師	
5	攝影社	s1061416	許巧臻	s1061433	陳昕璇	資傳系張弘毅老師	黃振瑋老師
6	圍棋社	s1051703	童楷捷	s1071021	李和謙	機械系余念一老師	
7	多媒體動漫社	s1070603	曾品耿			通識教學部陳巍仁老師	潘佳佑老師
8	證券研習社	s1072524	陳緯宏	s1070702	朱婷湄	會計學群粘凱婷老師	徐慶昇老師
9	機動車輛研究社	s1071210	吳映緯	s1060912	張家豪	機械系陳永樹老師	
10	CPA Club	s1062848	劉心惠	s1062841	黃詩安	會計學群王瑄老師	
11	烘焙社	s1071241	李宗霖	s1070625	林恩同	管理學院羅憶如老師	張淑貴老師
12	不成文詩社	s1073028	田蕙甄	s1043163	杜詠翹	通識教學部陳巍仁老師	
13	新世紀領袖培育計畫團	s1079918	黃詩淇	s1079902	蔡淮宇	管理學院黃敏萍老師	尹秋蟾老師 吳贊鐸老師 陳宇康老師
14	遊戲創作社	s1051754	陳柏安	s1071445	施政安	資傳系陳崇文老師	
15	資訊研究社	s1071644	蘇柏沅	s1061636	許銘仁	資工系林榮彬老師	王景弘老師
16	桌上遊戲社	s1073344	張胤哲	s1071847	何元皓	通識教學部王怡云老師	
17	塔羅研究社					資工系張經略老師	
18	立言社					中語系黃智明老師	
聯誼性社團(16 個)							
1	桃園校友會	s1073050	蔡隆儀	s1071803	林佳正	管理學院彭本琪老師	
2	宜蘭校友會	s1072638	謝欣蓓	s1070643	陳弘哲	工管系胡黃德老師	
3	南部地區聯合校友會	s1070641	洪哲庭	s1070544	吳泓衛	化材系姚少凌老師	
4	福音團契	s1050430	黃奕翔	s1061548	李煒彤	資工系鍾添曜老師	
5	轉學生聯誼會	s1062454	曾婷鈺	s1062554	姜婷文	通識教學部麥麗蓉老師	
6	新竹校友會					機械系林育才老師	
7	彰化校友會					中語系徐富美老師	
8	嘉雲校友會					終身教育部馮明德老師	
9	台中校友會					機械系江右君老師	
10	生命泉學生教會	s1078601	陳建旻			電機系乙組黃正光老師	黃碧珊老師
11	陸聯會	s1062759	劉怡寧	s1071862	袁瀾	生輔組翁旭志老師	
12	馬來西亞學生聯誼會					應外系柯宜中老師	

13	印尼學生聯誼會					全球事務處蕭敏敏老師	
14	僑生聯誼社					軍訓室吳吉祥老師	
15	基隆校友會					社政系李姝諍老師	
16	全球學生聯誼會	s1062355	符沁恒	s1076226	Nguyen Duc Khanh	全球事務處蕭敏敏老師	
康樂性社團(5個)Recreational Clubs							
1	熱舞社	s1071334	李沛倫	s1073738	彭琪元	資管系王秉鈞老師	許庭瑋老師 盧品誠老師
2	國際標準舞社					體育室林青輝老師	
3	登山社	s1060310	羅章毅	s1053144	呂文翼	電機系甲組蘇泰元老師	溫庭毅老師
4	流行音樂錄影帶舞蹈社	s1072403	徐嫚徽	s1072901	黃思萍	資傳系林珮瑜老師	
5	魔術社	s1070549	李彬華	s1070524	陳奕豪	電機系甲組施皇嘉老師	劉建隆老師 許皓軒老師
音樂性社團(10個)Musical Clubs							
1	MIDI 熱音社	s1062238	陳政睿	s1071111	陳禹丞	化材系陳政燕老師	馬弘軒老師 沈振宇老師
2	管樂社	s1072908	鄭欣宜	s1071017	武宜星	工管系鄭元杰老師	吳松庭老師
3	吉他社	s1073810	柯禹綸	s1072203	秦唯芯	工管系鄭元杰老師	張而琮老師
4	光鹽唱詩社	s1073144	劉德謙	s1071838	蘇柏仰	管理學院蔣廷芳老師	高啟瀚老師 孔恩河老師
5	弦樂社	s1060807	黃志誠	s1062706	吳韋歡	工管系鄭元杰老師	
6	流行音樂錄音社	s1071311	蔡易霖	s1073149	王嘉禕	通識教學部梁家祺老師	邱百成老師
7	鋼琴社	s1072711	謝家豪	s1073811	曾鈺涵	管理學院翁華鴻老師	
8	Jumping Flea 烏克麗麗社	s1072940	劉芷琳	s1072939	黃子軒	管理學院謝玉菁老師	王存敬老師
9	Disc Jockey 社	s1060746	陳嘉祐	s1060334	周冠甫	管理學院江藍龍老師	
10	嘻哈文化研究社	s1071327	胡洸瀚	s1071249	陳彥亘	軍訓室吳昭瑩老師 總務處莊鴻炬老師	
服務性社團(5個)Service Clubs							
1	向日葵兒童服務社					工管系陳啟光老師	
2	九零年代社會服務工作隊	s1072204	許竣程	s1079948	蔡旻蓁	資傳系蔡美珠老師	
3	崇德青年志工社	s1062415	岑欣霈	s1071814	吳若吟	管理學院蔡湘萍老師	
4	動物關懷社	s1069908	趙唯廷	s1072828	梁瑋倫	電機系甲組李仲溪老師	
5	中智社	s1071043	藍國璋	s1061553	黃品魁	終身教育部馮明德老師	林桂伎老師
體育性社團(14個)Sports Clubs							

1	跆拳道社	s1071010	蔡育甄	s1071005	王嫻璇	體育室陳淑貞老師	陳昱欣老師 黃茂翔老師
2	國術社	s1070513	張時維	s1070430	劉語恩	電機系甲組李仲溪老師	趙禔老師
3	柔道社	s1072230	陳韻涵	s1063803	何牧潔	體育室陳文進老師	潘耀寬老師
4	網球社	s1072502	許羽辰	s1072921	郭軍佑	化材系藍祺偉老師	李慧倫老師
5	劍道社	s1062611	李家豪	s1073141	張羿婕	電機系甲組蘇泰元老師	胡文達老師
6	棒球社	s1073127	呂譯加			電機系丙組林逸倫老師	
7	空手道社	s1051404	徐嘉睿			體育室林勁宏老師	邵俊豪老師
8	排球社	s1060952	方孝元	s1061218	翁浩倫	體育室李士範老師	
9	籃球社	s1071846	楊語矜	s1062336	林莉婷	體育室游文杉老師	
10	長拳社	s1070644	蔡長育			電機系甲組熊甘霖老師	潘佳佑老師 林忠德老師
11	滑輪社					終身教育部馮明德老師	
12	法式滾球社					體育室吳政文老師	
13	健身美體社	s1070716	劉柏毅	s1073713	彭筱軒	體育室林青輝老師	陳哲緯老師
14	飛鏢社					體育室林青輝老師	
自治性社團(26個)Autonomy Clubs							
1	學生會	s1052313	蔡博宇			課外組黃郁蘭組長 課外組林秀珠老師	
2	畢業生聯合會	s1051214	劉喜云	s1051225	曾筱庭	諮就組詹秀蓉組長 諮就組謝欣璇老師	
3	電機系甲組學會	s1060528	汪繼鏞	s1060510	王詠傑	電機系甲組劉建宏老師	
4	電機系乙組學會	s1060322	袁君豪	s1070307	李翊正	電機系乙組曾俊雄老師	
5	電機系丙組學會	S1060732	邱創璋	s1060740	王偉豪	電機系丙組林逸倫老師	
6	電通英專班學會	s1073714	胡承佑	s1073716	黃怡晴	電機系甲組施皇嘉老師	
7	機械系學會	s1060812	黃楷淇	s1060806	秦偉庭	機械系何旭川老師	
8	化材系學會	s1071054	謝興樺	s1071103	蔡永濬	化材系王清海老師	
9	工管系學會	s1071249	陳彥亘	1071206	洪于婷	工管系梁韻嘉老師	
10	工程英專學程學會	s1073822	許羽傑	s1073816	張易湘	生技所黃麗芬老師	
11	資工系學會	s1071523	洪季絮	s1071418	蕭育泓	資工系林啟芳老師	
12	資管系學會	s1071710	汪文豪	1071731	周韻	資管系陳志成老師	
13	資傳系學會	s1071825	黃浚	s1071849	黃彥霖	資傳系黃怡錚老師 資傳系張弘毅老師	
14	資訊英專班學會	s1073524	林璟騰	s1073522	林璟翔	資工系林榮彬老師	
15	企管班學會	s1072208	張權	s1072321	游元貞	管理學院李杏玉老師	
16	財金班學會	s1072528	吳艾庭	s1072450	賴旻瑄	管理學院林璟老師	
17	國企班學會	s1079928	林坤爽	s1072632	李冠儀	管理學院李杏玉老師	
18	會計班學會	s1072845	江秀玲	s1072814	郭庭妤	管理學院林璟老師	

19	學士英語專班學會	s1072735	李安文	s1072722	張品萱	管理學院莊欣怡老師	
20	應外系學會	s1062904	王才福	s1062926	羅晴	應外系吳翠華老師	
21	中語系學會	s1073040	楊謹丞	s1073036	林希言	中語系鍾雲鶯老師	
22	社政系學會	s1053108	王郁雯	s1073130	李盈瑩	社政系李俊豪老師	
23	藝設系學會	s1063206	黃玟臻	s1063237	陳奕瑄	藝設系陳冠華老師	
24	人社英專學程學會	s1073622	蘇翊齊	s1063602	楊茜如	應外系中澤一亮老師	
25	男生宿舍自治會	s1062424	古至捷	s1061823	吳承翰	宿服組林大為老師	
26	女生宿舍自治會	s1069932	黃心妤	s1063623	王晏恩	宿服組林大為老師	
義工性社團(6個)Volunteering Clubs							
1	輔導義工	s1071101	劉彥廷	s1070612	黃思豪	諮就組吳倬君老師	
2	衛保義工	s1072045	彭鎔程	s1072317	張嘉祐	衛保組陳若涵老師	
3	生活尖兵	s1072413	張寶珍	s1072441	呂瑜瑄	生輔組張雅筑老師	
4	形象大使	s1072018	王海音	s1070910	黃偉	課外組劉逸安老師	
5	YOUTH 志工大聯盟	s1072238	陳若羲	s1072233	楊雅筑	課外組劉逸安老師	
6	元智大使	s1071729	賴錦賢	s1079921	李偲萍	軍訓室溫文和老師	

108 學年度第一學期社團授課指導老師費用申請一覽表

上學年等第	社團名稱	老師	108-1	108-1		備註
			申請狀況	核准狀況	核准金額	
			授課次數	核准次數	核准金額	
優	跆拳道社	黃茂翔	20	20	12,000	
		陳昱欣				
優	新世紀	尹秋蟾	3	3	1,800	
		吳贊鐸				
		陳宇康				
優	流行音樂錄音社	邱百成	6	6	3,600	
優	劍道社	胡文達	20	20	12,000	
甲	柔道社	王振丞	24	15	9,000	
		潘貴明				
		劉振華				
甲	熱舞社	盧品誠	10	10	6,000	
		許庭瑋				
甲	管樂社	吳松庭	11	11	6,600	
甲	烏克麗麗社	王存敬	13	13	7,800	
甲	吉他社	張而琮	16	15	9,000	
甲	多媒體動漫社	潘佳佑	2	2	1,200	
乙	國術社	趙 禔	15	10	6,000	
乙	中智社	林桂伎	8	8	4,800	
乙	攝影社	黃振瑋	14	10	6,000	
乙	Midi 熱音社	馬弘軒	26	15	9,000	
		沈振宇				
乙	證券研習社	徐慶昇	10	10	6,000	
丙	網球社	李慧倫	11	11	6,600	
丙	資訊研究社	王景弘	11	8	4,800	
丙	生命泉	黃碧珊	11	8	4,800	
丙	光鹽唱詩社	高啟瀚	9	8	4,800	
		孔恩河				
丙	長拳社	潘佳佑	9	8	4,800	
		林忠德				
丙	空手道社	邵俊豪	13	8	4,800	
丙	健身美體社	陳哲瑋	8	8	4,800	

新社團	魔術社	劉建隆	10	10	6,000	
		許皓軒	249	211	126,600	0
			149,400	二代健保	129,132	0

學校辦理校外教學活動租用車輛應行注意事項

中華民國 92 年 11 月 18 日台軍字第 0920167875 號函訂訂

中華民國 93 年 5 月 24 日台軍字第 0930065836 號函修訂

中華民國 96 年 2 月 6 日台軍字第 0960000952 號函修訂

中華民國 101 年 9 月 3 日臺軍(二)字第 1010139088C 號令修正發布

中華民國 102 年 5 月 28 日臺教學(五)字第 1020066900B 號令修正發布

- 一、教育部(以下稱本部)為保障學生校外教學租用車輛安全，特訂定本注意事項。
- 二、學校辦理校外教學活動，應慎選信譽良好之旅行社或遊覽車公司、客運公司。
- 三、學校應直接租用車輛，或由校外教學採購契約得標廠商租用車輛，不得假手他人，並掌握租車品質，確保車輛安全。
校外教學出發前應至交通部公路總局網站「國道客運/遊覽車專區」確認承租之車輛符合安全規範，及查詢全國大客車行駛時應特別注意之路段及時段並遵守之。
- 四、校外教學活動行經多彎或陡峭山區道路，應選用重心低之大客車或中型車，以提升安全性。
- 五、學校辦理校外教學活動租用車輛，其契約訂定應以交通部訂頒之遊覽車租賃定型化契約範本為依據，並將下列事項於契約載明：
 - (一) 應租用合法之營業大客車(大客車牌照特徵及適用範圍如附表一)、車齡：五年以下年份較新之車輛為原則(計算出廠日期至租用時間)、乘客定員、車號、行車執照、一年內之檢驗及保養紀錄。離島地區因新車數較少，得租用十年以下年份較新之車輛。
 - (二) 駕駛人一年內不得有重大違規及肇事紀錄。
 - (三) 檢查租用車輛效期內之保險證明文件。
 - (四) 註記該次活動租用車輛車號、駕駛姓名，且不得任意更換駕駛。
 - (五) 其他特殊約定事項。
- 六、校外教學活動之車隊管理及編組如下：
 - (一) 各車次師生應建立緊急聯絡人名冊，留存學校。
 - (二) 二車以上應編成車隊(車號粘貼於明顯位置)，並指定有經驗之教師擔任總領隊，五車以上另增副總領隊一人或二人。
 - (三) 每車至少派遣一名教師擔任隨車領隊，必要時得請行政人員、教師或家長協助，負責該車之安全及秩序維持。

- (四) 各車應實施安全編組，備妥急救藥品，並指派專人保管。
 - (五) 依行車路線計畫行駛，不得隨意變更路線，必要時，應經總領隊同意始得變更。
- 七、車輛駕駛人於車場出車前應依契約檢查行車執照、駕駛執照及安全設備等，檢查合格後，由車輛駕駛人及得標廠商代表於「車輛安全檢查表」(如附表二)簽章。
- 學校總領隊或隨車領隊得視需要，請車輛駕駛人或得標廠商配合進行複查。
- 八、出發前學校應集合全體師生實施行前教育及安全宣導。
- 各車隨車領隊帶領學生實施逃生演練，應注意安全門之開啟、車窗開啟或擊破方式、逃生動線分配以及車內滅火器配置、取得與相關操作等(演練流程圖如附表三)。如前述演練係於出發當日前實施，上車後隨車領隊應再行介紹，使學生熟悉各項逃生要領。
- 九、車行途中隨車領隊應注意駕駛精神狀態及遵守交通規則；如有異狀，應隨時與總領隊保持聯繫。
- 休息時隨車領隊應提醒駕駛檢查車輛各項安全設施，並以制動及操縱系統為重。
- 十、意外事故發生時之應變措施如下：
- (一) 依逃生演練指導學生安全避難。
 - (二) 通報一一九專線，同時搶救傷患。
 - (三) 總領隊立即編組教師成立現場防救指揮小組，擔任指揮官，協調相關救助事宜，並指定專人統一對外發言及與本部校安中心(○二一三三四三七八五五)保持聯繫。
- 十一、學校(單位)應訂定具體作為，以期落實本案之實施。
- 十二、本注意事項適用於學校辦理校外教學活動之租用車輛；學生上放學交通車之管理，依學生交通車管理辦法規定辦理。
- 十三、各直轄市、縣(市)政府主管之學校辦理校外教學活動租用車輛，得準用本注意事項之規定。

附表一

大客車牌照特徵及適用範圍

區分		牌照說明	列舉	備考
車 輛 牌 照 特 徵	營 業 用	遊覽車	紅底白字，代碼成對。 AA-001 001-GG	八十二年元月新換牌照辨識方法，前二碼為英文字母，後三碼為阿拉伯文字，例如AA-001。惟自九十一年起陸續改為前三後二，例如001-GG。
		營業用交通車	黃底黑字。 DD-001 001-AB	
	營業大貨車	綠底白字。 AB-001 001-AC		
	非營業用	自用大客貨車	白底綠字。 BA-001 001-AD	
適 用 範 圍	學生上下學交通車	遊覽車、營業用交通車及公路客運或市區客運之營業用大客車。	在主管機關核定之路線或區域內。	
	旅遊或校外教學	遊覽車及公路客運或市區客運之營業用大客車。		

車輛安全檢查表

檢查日期： 年 月 日

	車輛資料	編號一	編號二
車輛基本資料	車號		
	出廠年份	年 月	年 月
	廠牌		
	座位數(含駕駛及服務員)	位 <input type="checkbox"/> 與行車執照相符	位 <input type="checkbox"/> 與行車執照相符
	已行駛里程	公里	公里
	合格定檢紀錄	下次定檢日期： 年 月 日	下次定檢日期： 年 月 日
	強制汽車責任保險	保險證號碼： 有效期限： 年 月 日	保險證號碼： 有效期限： 年 月 日
	其他附加保險		
車輛安全資料	安全門	<input type="checkbox"/> 可徒手開啟 <input type="checkbox"/> 標示及使用說明清楚	<input type="checkbox"/> 可徒手開啟 <input type="checkbox"/> 標示及使用說明清楚
	安全門通道	<input type="checkbox"/> 已淨空，無座椅無蓋板 <input type="checkbox"/> 淨寬32公分以上	<input type="checkbox"/> 已淨空，無座椅無蓋板 <input type="checkbox"/> 淨寬32公分以上
	滅火器	<input type="checkbox"/> 至少2具，前後各一具 <input type="checkbox"/> 有效期限： 年 月 日	<input type="checkbox"/> 至少2具，前後各一具 <input type="checkbox"/> 有效期限： 年 月 日
	車窗擊破器	<input type="checkbox"/> 至少3具，位置明顯 <input type="checkbox"/> 標示清楚，可徒手取用	<input type="checkbox"/> 至少3具，位置明顯 <input type="checkbox"/> 標示清楚，可徒手取用
	駕駛室上方最前方座椅	<input type="checkbox"/> 距擋風玻璃70公分以上 <input type="checkbox"/> 設有欄杆或保護板	<input type="checkbox"/> 距擋風玻璃70公分以上 <input type="checkbox"/> 設有欄杆或保護板
	行李廂	<input type="checkbox"/> 未設置座椅或臥鋪	<input type="checkbox"/> 未設置座椅或臥鋪
	輪胎胎紋	<input type="checkbox"/> 胎紋深度1.6公釐以上 <input type="checkbox"/> 膠皮無脫落	<input type="checkbox"/> 胎紋深度1.6公釐以上 <input type="checkbox"/> 膠皮無脫落
車輛駕駛人簽章：			
得標廠商代表簽章：			

備註：

1. 本表係由公路總局訂定，相關資訊可參考公路總局網站。
2. 出車前務請依上表檢查、填具。
3. 為保障行車安全，檢查發現有不合格情事者，務請將檢查表傳送各地公路監理機關，俾依規定查處。

附表三

大客車逃生演練流程圖

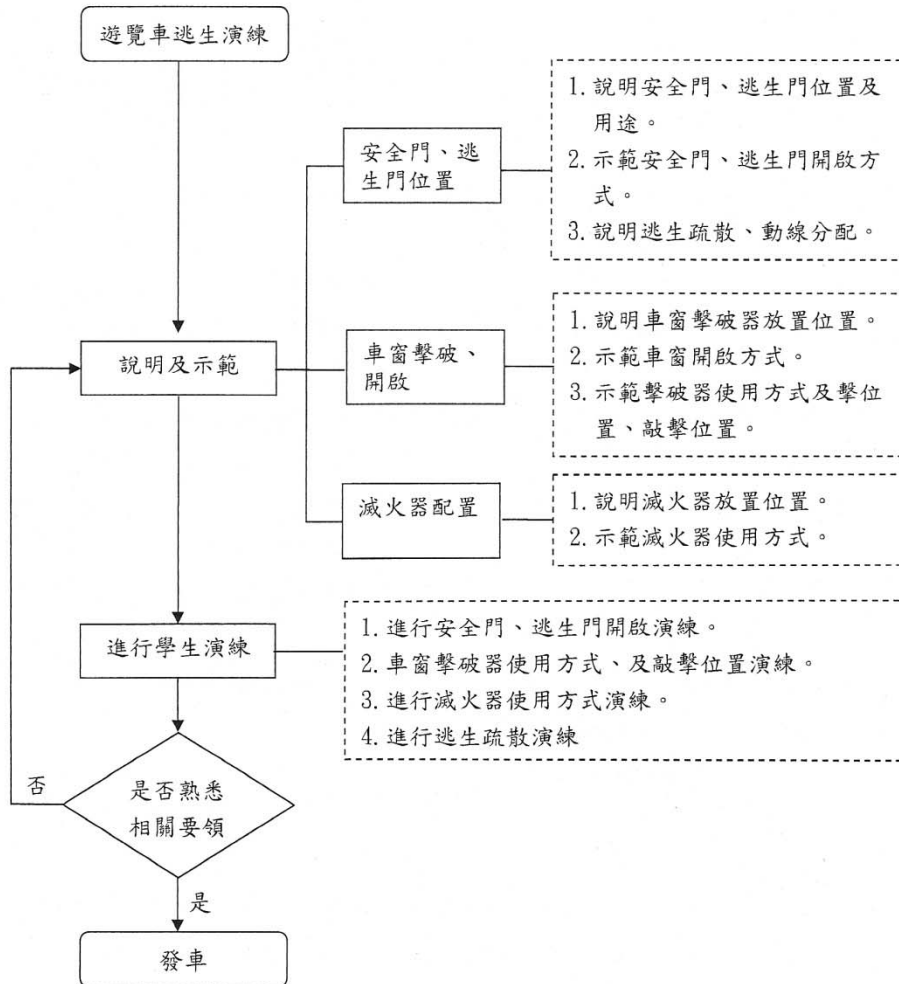

108 學年度第一學期社團活動經費分配一覽表

主辦社團	活動名稱	總經費	申請經費	決議金額
自治性社團				
人社英專班學會	聖誕趴	1,200	600	500
人社英專班學會	人社英專火鍋趴	3,500	1,750	1,000
人社英專班學會	萬聖趴	10,000	5,500	2,000
人社英專班學會	藝起去怪獸電力工司社壞人(六系聯合宿營)	404,000	4,000	4,000
人社英專班學會	新生茶會	3,600	1,800	1,000
工程英專班學會	迎新宿營	404,000	4,000	4,000
工管系學會	社政、工管、資傳、人社英專四系聯合聖誕趴	16,250	5,000	2,000
工管系學會	暖呼呼火鍋趴	12,150	10,000	1,000
工管系學會	工管週	4,500	2,000	2,000
工管系學會	工管中語應外聯合宿營	356,450	10,000	4,000
工管系學會	七系制服日	2,450	1,000	200
工管系學會	新生茶會	8,000	5,000	1,000
中語系學會	元智中語系第 16 屆男籃邀請賽	84,230	4,000	2,500
中語系學會	1081 中語應外工管迎新宿營	508,800	5,000	4,000
中語系學會	1081 中語系認親茶會	4,700	800	500
化材系學會	聖誕趴	14,800	4,884	2,000
化材系學會	認親大會	3,000	1,000	500
企管學會	火鍋趴	8,100	4,000	1,000
企管學會	聖誕趴	5,000	1,000	1,000
企管學會	企球傳情	1,000	200	200
企管學會	管院週	13,000	3,000	2,500
企管學會	企管 26 屆宿營	285,040	60,000	4,000
企管學會	認親大會	5,000	1,000	500
社政系學會	社政週	16,500	3,000	2,500
社政系學會	認親大會	10,000	2,000	500
社政系學會	迎新宿營	404,000	4,000	4,000
社政系學會	迎新茶會	8,000	2,000	1,000
財金學會	四系聯合聖誕趴	2,000	1,000	1,000
財金學會	二系聯合火鍋趴	15,100	3,000	1,000
財金學會	財金認親大會	18,200	2,000	500
財金學會	迎新茶會	12,000	6,000	1,000
國企學會	聖誕趴	8,000	800	800

國企學會	管院週	120,000	48,000	2,500
國企學會	國企電機英專聯合迎新宿營	674,000	3,000	3,000
國企學會	國企認親趴	4,000	1,000	500
國企學會	六系制服日	1,000	300	200
國企學會	108 國企新生茶會	2,500	500	500
會計學會	聯合聖誕 PARTY	9,500	6,500	1,500
會計學會	火鍋大會	14,200	8,700	1,000
會計學會	管院週	138,000	113,000	2,500
會計學會	迎新活動	8,400	5,400	1,000
會計學會	迎新宿營	38,000	23,000	4,000
會計學會	認親大會	1,400	800	500
資工系學會	2019 火鍋大會	22,200	5,200	1,000
資工系學會	2019 小資盃	129,640	40,000	1,000
資工系學會	2019 四資迎新「監獄風雲-重獲資由」	400,000	50,000	1,500
資訊英專班學會	聖誕 Party	7,000	1,000	1,000
資訊英專班學會	英文萬聖趴	12,000	2,000	1,500
資訊英專班學會	2019 小資盃	124,000	40,000	1,000
資訊英專班學會	六系制服日	4,000	2,000	200
資訊英專班學會	迎新茶會	1,500	500	500
資訊英專班學會	2019 四資迎新「監獄風雲-重獲資由」	400,000	50,000	1,500
資傳系學會	資傳資管宿營迎新	250,500	3,500	3,500
資傳系學會	認親大會	7,000	1,000	500
資管系學會	2019 聯合聖誕趴	21,000	1,000	1,000
資管系學會	2019 資管資傳迎新宿營	250,000	70,000	4,000
資管系學會	2019 認親大會	2,500	900	500
資管系學會	2019 四資迎新「監獄風雲-重獲資由」	400,000	50,000	1,500
資管系學會	2019 資管系四區新生茶會	6,500	1,500	500
電通英專班學會	五系聯合聖誕趴	8,160	4,160	1,000
電通英專班學會	英文萬聖趴	12,000	2,000	1,000
電通英專班學會	108 年度八系聯合制服日	9,540	5,500	200
電機系甲組組學會	迎新宿營	674,000	3,000	2,185
電機系乙組組學會	聖誕趴	13,082	5,000	1,000
電機系乙組組學會	小通盃	9,000	2,000	1,000
電機系乙組組學會	認親大會	10,000	5,000	500
電機系乙組組學會	迎新宿營	404,000	4,000	4,000
電機系乙組組學會	迎新茶會	8,100	2,500	1,000

學士英專班學會	聖誕趴	12,000	4,000	1,000
學士英專班學會	管院週	130,000	130,000	2,500
學士英專班學會	萬聖節派對暨外籍生歡迎會	12,000	2,000	1,000
學士英專班學會	電機英專國企聯合宿營	674,000	3,000	3,000
學士英專班學會	認親火鍋大會	33,600	3,600	500
學士英專班學會	迎新茶會	4,200	2,200	1,000
機械系學會	聖誕聯歡晚會	14,500	500	500
機械系學會	淨化地球認清大會	40,000	10,000	500
機械系學會	108-1 機械 藝社 人社英專 工程 英專 電乙 社政 聯合迎新宿營	489,400	12,000	4,000
應外系學會	應外、資管、電機乙、化材、電 通英專五系聯合聖誕趴	14,000	3,000	2,000
應外系學會	應用外語系 108 級火鍋大會	12,000	3,000	1,000
應外系學會	元智大學應用外語學系 108 學年 日本文化祭	28,700	5,000	4,000
應外系學會	元智大學應外系暨元智大學中語 系、工管系聯合宿營	446,800	5,000	4,000
應外系學會	聯合制服日	3,000	2,000	200
應外系學會	迎新茶會	6,900	3,000	1,000
藝設系學會	108 新生茶會	3,000	1,000	1,000
學術文藝性社團				
AIIESEC 元智分會	國際志工抵台交流會	3,500	1,500	1,000
AIIESEC 元智分會	秋季徵才說明會	9,900	4,000	1,000
CPA Club	108 屆 CPA Club 研究所及考取 會計師執照經驗分享	3,860	2,500	1,600
CPA Club	108 屆 CPA Club 資誠聯合會計 師事務所企業參訪	7,500	5,500	1,600
CPA Club	108 屆 CPA Club 期初社團大會	1,880	1,100	500
不成文詩社	詩人講座(一)	1,500	900	500
多媒體動畫漫畫社	動漫期末大亂鬥	3,600	1,400	500
多媒體動畫漫畫社	參加《搖曳露營△》的一萬種方 法	2,600	1,000	500
多媒體動畫漫畫社	分析二次元的武術	3,100	1,250	500
多媒體動畫漫畫社	Shadowverse(闇影詩章)實體卡牌 大賽	600	200	200
多媒體動畫漫畫社	封印解除吧!我的動漫魂	4,600	1,600	500
多媒體動畫漫畫社	第七屆各校動漫社聯合迎新	4,000	1,300	1,000
多媒體動畫漫畫社	大家來去漫畫展	750	750	500

桌上遊戲社	魔術 X 烘培 X 桌遊 X 動漫聯合聖誕趴	500	500	500
桌上遊戲社	桌遊 X 魔術 桌遊大賽	600	500	500
桌上遊戲社	迎新茶會	500	500	500
圍棋社	2019 政大盃全國校際圍棋錦標賽	4,665	4,665	3,000
圍棋社	2019 大專盃圍棋比賽	6,165	6,165	3,000
圍棋社	期末社大	1,040	1,040	500
圍棋社	社區里民中心圍棋教學	2,130	2,000	1,000
圍棋社	詰棋創作大賽	1,200	1,200	500
圍棋社	聯合社課	500	500	500
圍棋社	圍棋體驗營	2,000	2,000	500
新世紀領袖培育計畫團	國際局勢高峰會	6,400	2,200	1,000
新世紀領袖培育計畫團	心智圖思考法	5,600	1,400	1,000
新世紀領袖培育計畫團	T-Lab 城市實驗室	21,500	2,150	2,000
新世紀領袖培育計畫團	國際志工分享會	14,300	8,000	2,500
證券研習社	社課 9	2,000	663	300
證券研習社	社課 9	2,000	663	300
證券研習社	社課 8	2,000	663	300
證券研習社	社課 7	2,000	663	300
證券研習社	社課 6	2,000	663	300
證券研習社	社課 5	2,000	663	300
證券研習社	期中社員大會	4,000	1,333	500
證券研習社	社課 4	2,000	663	300
證券研習社	社課 3	2,000	663	300
證券研習社	社課 2	2,000	663	300
證券研習社	社課 1	2,000	663	300
證券研習社	期初社員大會	4,000	1,333	500
攝影社	攝影社人像外拍活動	1,450	1,450	1,000
攝影社	108 學年度攝影比賽	6,500	3,000	2,500
攝影社	攝影社期末外拍教學	14,158	5,000	3,000
攝影社	攝影社社課	7,000	3,000	1,500
攝影社	攝影社期初社員大會	2,300	1,800	500
聯誼性社團				
生命泉學生教會	聖誕節活動	5,340	2,940	1,000
生命泉學生教會	幸福名人講座(三)	6,440	4,040	1,600
生命泉學生教會	幸福名人講座(二)	6,440	4,040	1,600
生命泉學生教會	幸福名人講座(一)	6,440	4,040	1,600
宜蘭校友會	聯合火鍋趴	2,800	800	500
宜蘭校友會	食字路口	3,360	1,560	1,000

宜蘭校友會	期初社大	3,700	1,700	500
宜蘭校友會	中秋返校專車	11,280	9,200	8,500
宜蘭校友會	新生茶會	3,960	2,160	1,000
宜蘭校友會	淨灘活動	960	760	750
南部地區聯合校友會	聯合火鍋趴	11,000	4,000	1,000
南部地區聯合校友會	南部地區聯合校友會社區結盟	10,000	5,000	5,000
南部地區聯合校友會	國慶返鄉專車	25,200	5,000	5,000
南部地區聯合校友會	社員大會	3,000	500	500
南部地區聯合校友會	迎新茶會	5,000	1,500	1,000
桃園校友會	聖誕大爛趴	14,000	4,000	2,000
桃園校友會	聯合火鍋趴	11,000	4,000	1,000
桃園校友會	淨灘活動	10,000	3,200	3,200
桃園校友會	桃友會社慶	10,000	3,000	1,000
桃園校友會	桃客盃	9,000	3,000	1,000
桃園校友會	桃園音樂祭	18,000	6,000	5,000
桃園校友會	桃友會期初社員大會	5,800	1,800	500
桃園校友會	桃友會迎新	14,400	4,100	1,000
基隆校友會	期末烤肉大會	14,000	12,000	1,000
基隆校友會	冬至湯圓大會	4,000	3,000	1,000
基隆校友會	聖誕趴	7,000	6,000	2,000
康樂性社團				
登山社	學期成果發表	2,600	800	500
登山社	期末大山	29,375	14,375	8,000
登山社	初級嚮導—畢祿羊頭	35,960	30,000	9,000
登山社	期初溯溪	16,000	8,000	6,500
登山社	期初郊山	2,200	1,000	1,000
登山社	期初社大	4,800	1,500	500
熱舞社	期末成發	50,500	40,000	8,000
熱舞社	十元盃	6,400	2,000	1,000
熱舞社	期初社員大會	1,850	1,100	500
魔術社	魔術 X 烘焙 X 桌遊 X 動漫聯合聖誕趴	5,000	4,000	2,000
魔術社	社內近距離魔術競賽	5,000	4,000	500
魔術社	魔術社期末成果發表	4,500	3,000	2,000
魔術社	育幼院義演	6,000	6,000	6,000
魔術社	桌遊 X 魔術 桌遊大賽	2,000	1,000	500
魔術社	社烤暨活動討論	18,750	5,000	1,000
魔術社	例行性社課	50,000	10,000	3,000

魔術社	社員大會暨期初社大	2,900	1,500	500
音樂性社團				
Disc Jockey 社	期初社團大會	1,200	800	500
Jumping flea 烏克麗麗社	烏克的聖誕之夜	1,600	1,300	1,000
Jumping flea 烏克麗麗社	烏克麗麗 安養院義演	1,200	900	900
Jumping flea 烏克麗麗社	社區結盟—元來烏克愛麗麗	4,930	4,930	5,000
Jumping flea 烏克麗麗社	期初迎新成發	4,300	3,800	1,500
MIDI 熱音社	期末成發	3,700	2,200	2,000
MIDI 熱音社	期初社大	4,550	3,000	500
光鹽唱詩社	期末社大	800	800	500
光鹽唱詩社	期末成果發表	1,600	1,600	1,000
光鹽唱詩社	期中成果發表	1,600	1,600	1,000
光鹽唱詩社	常態性社課	26,400	26,400	1,000
光鹽唱詩社	常態性社區服務	9,950	9,950	9,500
吉他社	吉他社期末成發	12,000	4,000	3,500
吉他社	彈情說愛	5,000	1,500	1,000
吉他社	吉他保養講座	9,000	3,000	1,600
吉他社	吉他社，錄音社，熱舞社聯合迎新	15,000	5,000	1,000
吉他社	吉他社社課	18,000	10,000	1,500
吉他社	桃園音樂會	18,000	6,000	5,000
吉他社	吉他社期初社大	15,000	5,000	500
吉他社	英語營表演	3,000	1,000	500
流行音樂錄音社	1081 期末小成發	3,200	1,200	1,000
流行音樂錄音社	1081 錄客盃(決賽)	65,000	25,000	9,500
流行音樂錄音社	1081 錄客盃(初賽)	7,200	2,200	1,000
流行音樂錄音社	進階社課	1,200	750	500
流行音樂錄音社	1081 吉他熱舞錄音三社迎新	2,500	1,500	1,000
流行音樂錄音社	1081 初階社課	2,000	1,200	1,000
流行音樂錄音社	1081 錄音社期初成果發表會	2,600	1,300	1,000
管樂社	寒假校外加強集訓	137,800	15,000	6,000
管樂社	元智大學管樂社期末音樂會	16,200	5,000	4,500
管樂社	校友回娘家之聖誕饗宴	6,500	1,500	1,000
管樂社	元智麵包節活動	2,500	1,000	500
管樂社	管樂社之桌遊爭霸賽	1,700	300	200
管樂社	管樂社期初音樂會	14,200	4,000	3,500
管樂社	管樂社迎新暨模擬團練	2,000	500	500
嘻哈文化研究社	社內聖誕趴	2,100	1,600	1,000
嘻哈文化研究社	期初社大	4,500	3,500	500

嘻哈文化研究社	桃園音樂祭	18,000	13,000	5,000
鋼琴社	御禾園安養院鋼琴志工演奏會	880	290	1,500
鋼琴社	鋼琴社期末音樂交流	16,000	5,280	3,500
鋼琴社	SLSMusic 演奏會	13,500	4,455	4,000
鋼琴社	鋼琴社社區結盟	959	316	500
鋼琴社	鋼琴社迎新茶會	1,000	330	300
服務性社團				
九零社服工作隊	社課	850	500	500
九零社服工作隊	魔術社到育幼院表演	7,500	6,000	5,000
九零社服工作隊	108 年全國運動會開幕典禮志工	500	500	500
九零社服工作隊	育幼院	36,390	34,890	9,500
九零社服工作隊	期初社大	2,400	1,000	500
中智社	期末大會	6,950	2,000	5,000
中智社	服務學習 特教學生照顧	20,100	6,000	6,000
中智社	Step30 舊鞋救命募資活動	20,200	12,000	3,000
中智社	服務學習 社區兒童照顧	50,000	20,000	9,000
中智社	迎新茶會	3,000	1,000	500
動物關懷社	寵物溝通演講	5,000	2,500	1,600
動物關懷社	新屋之旅	1,320	400	1,600
動物關懷社	狗腳印狗園志工	160	160	1,600
動物關懷社	期初社大	1,200	800	500
崇德青年志工社	聖誕晚會	2,300	767	500
崇德青年志工社	美食饗宴	1,725	500	500
崇德青年志工社	瓶中花園	2,900	500	500
崇德青年志工社	一日志工生命關懷之旅	3,100		3,000
崇德青年志工社	淨灘志工暨聯合迎新	8,000	1,000	1,000
崇德青年志工社	中秋迎新素烤	2,075	700	500
體育性社團				
空手道社	空手道社期末道帶審查	1,000	500	500
空手道社	空手道社核心肌群、肌力、肌耐力 強化訓練	1,000	500	500
空手道社	空手道新生社團體驗	1,000	500	500
長拳社	協會杯比賽	4,080	3,600	3,000
長拳社	分析二次元的武術	2,700	2,430	500
長拳社	觀戰武台-2019 年台灣世界盃武術錦標賽觀戰	1,000	900	500
長拳社	期初茶會	1,900	1,700	500
柔道社	柔道推廣社區高中教學	3,600	3,600	3,200
柔道社	柔道社期初社大	3,200	3,200	500

柔道社	全國柔道錦標賽	60,320	60,320	9,000
柔道社	柔道體驗營	5,400	5,400	500
健身美體社	運動營養吃出好身材	2,500	800	500
國術社	期末社大	500	500	500
國術社	以武會友	2,000	2,000	500
國術社	中華武道盃	4,000	4,000	3,000
國術社	迎新茶會	1,000	1,000	500
跆拳道社	中原跆拳道交流賽	3,300	1,135	1,000
跆拳道社	1081 弘光盃	24,800	8,432	6,000
跆拳道社	1081 期初迎新	2,700	920	500
跆拳道社	1081 跆拳道體驗營	3,100	1,055	500
網球社	43th 十三校網球聯賽	4,820	2,000	1,500
網球社	三校友誼賽	6,574	2,574	2,000
網球社	十元盃	610	200	300
網球社	娘家盃	6,370	3,000	500
劍道社	1081 全國中正盃	25,480	10,000	6,000
劍道社	108 年台北市中正盃劍道錦標賽	7,644	6,000	5,000
劍道社	1081 社區結盟	12,420	10,000	10,000
劍道社	1081 總統盃劍道錦標賽	31,680	11,000	8,000

107 學年度第二學期社團經費核撥領款資訊一覽表

主辦社團	活動名稱	撥款金額	撥款總額
自治性社團			
人社英專班學會	五系之夜	3,000	3,000
工管系學會	工管、財金、機械聯合 RUNNING MAN	1,000	8,900
工管系學會	大淨灘	3,000	
中語系學會	1072 元智大學中語系畢業茶會	1,900	
化材系學會	化材通訊財金人設之夜	3,000	
化材系學會	化材火鍋趴	1,000	9,000
社政系學會	畢業茶會	3,000	
社政系學會	小社盃	2,000	
財金學會	財金畢業茶會	3,000	7,000
財金學會	五系之夜	3,000	
財金學會	食字路口	1,000	
財金學會	財金系烤	1,000	
財金學會	財金估價王	2,000	
國企學會	英國之夜	3,000	8,000
國企學會	英國週系列活動	2,500	
國企學會	小英國盃	2,500	
會計學會	畢業茶會	3,000	10,560
會計學會	會計系烤	1,000	
會計學會	小會盃	2,500	
會計學會	金頭腦	4,060	
資管系學會	2019 資管送舊	2,500	5,500
資管系學會	2019 資管之夜	3,000	
電機系乙組組學會	畢業茶會	3,000	7,000
電機系乙組組學會	五系之夜	3,000	
電機系乙組組學會	火鍋趴	1,000	
學士英專班學會	畢業茶會	3,000	11,500
學士英專班學會	英專國企之夜	3,000	
學士英專班學會	小英國盃	2,000	
學士英專班學會	英國週	2,500	
學士英專班學會	英專系烤	1,000	
機械系學會	running man	1,000	1,000
學術文藝性社團			

AIIESEC 元智分會	期末大會	500	55,368
AIIESEC 元智分會	國際研習生抵台交流會	500	
AIIESEC 元智分會	海外成長說明會	800	
AIIESEC 元智分會	108 暑營(國際文化體驗營)	15,000	
AIIESEC 元智分會	108 暑營(國際文化體驗營)	38,568	
CPA Club	履歷撰寫與面試技巧講座	1,600	4,909
CPA Club	財會研究所分享會	500	
CPA Club	會計師事務所企業參訪	1,000	
CPA Club	聽聞職場系列【與資訊接軌，中小型事務所職場經驗分享】	1,809	
不成文詩社	常規性社課	2,480	2,980
多媒體動畫漫畫社	動漫社期末社大	500	
多媒體動畫漫畫社	動畫電影賞析	500	3,050
多媒體動畫漫畫社	桌遊社聯合社課	700	
多媒體動畫漫畫社	超合理變異：《後街女孩》本來就暗陰還要更暗陰大解析	850	
多媒體動畫漫畫社	一起來學 cosplay 吧！！	1,000	
美工社	毛小孩在美工社打呼	3,988	
美工社	期末成果交流樂	130	28,368
美工社	粘土造型鑰匙圈	1,000	
美工社	畢業浪漫花束	4,000	
美工社	社區結盟	18,000	
美工社	期初摩天輪+仙氣羽毛筆	450	
美工社	小巧輕便零錢包	800	
桌上遊戲社	中壢桌遊店實地參訪	500	
桌上遊戲社	鶯歌城市尋寶與實境解謎課程	550	
桌上遊戲社	中壢密室逃脫實境體驗課程	900	
桌上遊戲社	霄裡國小園遊會桌遊體驗	4,594	
桌上遊戲社	資傳資桌之夜	500	
桌上遊戲社	桌遊與圍棋聯合社課	500	
桌上遊戲社	期初社大	430	
烘焙社	九焙愛	2,350	3,870
烘焙社	烘焙社課	1,520	
圍棋社	期末社大	500	13,000
圍棋社	元智 x 中原大學聯合社課	500	
圍棋社	桌遊 x 圍棋聯合社課	500	
圍棋社	禮尚往來	500	
圍棋社	2019 年中區盃全國大專院校圍棋錦標賽	4,000	
圍棋社	跨校交流賽	5,000	
圍棋社	圍棋之旅	500	
圍棋社	新銳棋院交流賽	500	

圍棋社	alphago：探索圍棋創新思路	1,000	
新世紀領袖培育計畫團	畢業分享活動	500	14,500
新世紀領袖培育計畫團	演講技巧社課	500	
新世紀領袖培育計畫團	國際志工週~義賣+攝影展	3,500	
新世紀領袖培育計畫團	108 年寒營	10,000	
證券研習社	主題演講	1,600	4,150
證券研習社	期初社大	500	
證券研習社	社課 4	200	
證券研習社	社課 3	90	
證券研習社	社課 2	300	
證券研習社	1072 服務學習	1,000	
證券研習社	社課 1	240	
證券研習社	社課 5	140	
證券研習社	社課 6	80	
攝影社	攝影社期末攝影展	5,000	12,700
攝影社	攝影社期末外拍教學	3,000	
攝影社	夜間拍攝課程	1,200	
攝影社	棚拍教學	1,500	
攝影社	攝影社社課	1,500	
攝影社	攝影社 1072 學期期初社大	500	
聯誼性社團			
生命泉學生教會	幸福名人講座(三)	1,000	3,000
生命泉學生教會	幸福名人講座(二)	1,000	
生命泉學生教會	幸福名人講座(一)	1,000	
宜蘭校友會	會員大會	500	14,900
宜蘭校友會	清明返校專車	7,500	
宜蘭校友會	社烤	1,000	
宜蘭校友會	蘭陽週	5,900	
南部地區聯合校友會	期末送舊感恩大會	500	22,031
南部地區聯合校友會	南聯期末烤肉趴	1,500	
南部地區聯合校友會	府城週	5,775	
南部地區聯合校友會	元智&中原聯合期初社大	500	
南部地區聯合校友會	社區結盟	13,756	
桃園校友會	送舊暨交接	1,500	3,500
桃園校友會	桃友會幹部訓練	500	
桃園校友會	桃友週	1,000	
桃園校友會	桃友會期中社員大會	500	
陸聯會	1072 陸聯會學長姐畢業分享	1,000	3,500
陸聯會	1072 端午小粽杯歌唱比賽	1,000	

陸聯會	1072 陸聯會畢業茶會	1,000	
陸聯會	1072 陸聯會期初茶	500	
福音團契	團契時間(二)	591	591
福音團契	歡慶復活節	1,030	9,254
福音團契	退休會	6,084	
福音團契	團契時間(一)	591	
福音團契	基督徒可做不可做之事	909	
福音團契	同工會議	640	
康樂性社團			
流行音樂錄影帶舞蹈社	成果發表	2,500	2,500
登山社	中級嚮導營	5,000	24,100
登山社	社團幹部交接暨學期成果發表	500	
登山社	期末溯溪	4,500	
登山社	登山安全講座	1,600	
登山社	期中大山-眠月線	8,000	
登山社	期中郊山-姜子寮山	2,500	
登山社	期初郊山	1,500	
登山社	期初社大	500	
音樂性社團			
Disc Jockey 社	解放元智 2019	1,473	2,973
Disc Jockey 社	1072 期初社團大會	500	
Disc Jockey 社	Disc Jockey 社 社課	1,000	
Jumping flea 烏克麗麗社	期末成果發表會	2,500	21,500
Jumping flea 烏克麗麗社	烏克麗麗安養院義演	2,000	
Jumping flea 烏克麗麗社	社區結盟—元來烏克愛麗麗	15,000	
Jumping flea 烏克麗麗社	期初迎新成發	2,000	
吉他社	畢業音樂會	4,000	4,500
吉他社	吉他社期初社大	500	
多媒體電子音樂社	四校熱音聯展	4,000	20,245
多媒體電子音樂社	MIDI 期初成發	500	
多媒體電子音樂社	校慶表演	1,000	
多媒體電子音樂社	社區結盟	14,745	
弦樂社	期末成發	8,000	41,300
弦樂社	幹部訓練	500	
弦樂社	期末社大	500	
弦樂社	電影之夜	9,000	
弦樂社	校慶音樂會	3,000	
弦樂社	社課	1,100	
弦樂社	社區結盟	18,000	

弦樂社	寒假集訓	1,200	
流行音樂錄音社	期末成發	3,000	24,000
流行音樂錄音社	社區結盟	18,000	
流行音樂錄音社	期初成果發表	3,000	
管樂社	期末音樂會	5,000	41,500
管樂社	電影之夜	3,000	
管樂社	校慶音樂會	10,000	
管樂社	社區結盟	18,000	
管樂社	期初社大	500	
管樂社	管樂社全國學生音樂比賽	5,000	
鋼琴社	鋼琴社期末音樂交流	11,500	21,390
鋼琴社	鋼琴社社區結盟	5,206	
鋼琴社	御禾園安養院鋼琴志工演奏會	4,000	
鋼琴社	期中同樂小成發	684	
服務性社團			
九零社服工作隊	夜市大富翁	500	21,000
九零社服工作隊	九焙愛	8,000	
九零社服工作隊	九零社慶大團圓	2,500	
九零社服工作隊	育幼院 - 翱「祥」天空的你們 - 夢想起飛的時代	9,500	
九零社服工作隊	期初社大	500	
中智社	期末大會 隨喜談禪	500	11,500
中智社	母親節感恩活動	5,000	
中智社	2019 禪風體驗營	6,000	
動物關懷社	動保教育志工	2,706	8,906
動物關懷社	三校聯合狗園參訪及競灘	2,000	
動物關懷社	與犬有約	2,000	
動物關懷社	愛摸頭寵物溝通演講	1,100	
動物關懷社	今天美工請多多指教	700	
動物關懷社	期初社大	400	
崇德青年志工社	送舊晚會	500	4,000
崇德青年志工社	美食饗宴	500	
崇德青年志工社	淨化環境淨化心	2,500	
崇德青年志工社	期初社大	500	
體育性社團			
長拳社	道生中國兵器博物館參觀	780	1,780
長拳社	108 年度台北市青年盃國武術錦標賽	1,000	
柔道社	全國大專運動會	6,900	7,400
柔道社	禮尚往來	500	
國術社	文武傳承	1,000	4,500

國術社	期末成果發表	3,000	
國術社	期初社大	500	
跆拳道社	108 全國大專校院運動會	6,000	7,200
跆拳道社	弘光盃大專院校跆拳道錦標賽	1,000	
跆拳道社	1072 寒訓	200	
網球社	42th 十三聯誼比賽	1,300	3,800
網球社	元智中央中原三校友誼賽	2,000	
網球社	幹部交接	500	
劍道社	1072 社區結盟	18,000	46,500
	1072 社區結盟	10,000	
劍道社	1072 全國菁英杯	9,000	
劍道社	1072 禾雀盃	6,000	
劍道社	1072 學生盃	3,000	
劍道社	1072 期初社大	500	
義工性社團			
元智大使	108 年暑營	20,000	20,000