

## 103 學年度第一次社團負責人會議會議議程

- 一、時間：103 年 10 月 8 日（星期三）中午 12:10
- 二、地點：活動中心五樓廣場
- 三、主席：學生會會長林正陽同學
- 四、出席：全校社團負責人（自治性／學術文藝性／康樂性／聯誼性／音樂性／服務性／體育性社團／義工團體等社團負責人）
- 五、列席：課外組李俊豪組長、劉逸安先生、陳家堂先生、王韋婷小姐、林秀珠小姐
- 六、記錄：劉逸安先生
- 七、主席致詞
- 八、報告事項：
  - （一）請各社團負責人協助宣導尊重智慧財產權，請勿隨意影印書籍、文章，或下載影片、圖片或音樂使用，不得侵害他人的智慧財產，以免觸法。
  - （二）社團辦理活動請依確實完成場地借用手續，活動進行時請尊重性別權益平等並注意音量控管，如因違反規定遭檢舉（音量過大、在非核可之場地辦理活動…等）將依相關規定懲處。
  - （三）社團辦理活動如遇到困難時，考量電子郵件易誤解內含文字語意導致產生誤會，建議請現任社長/幹部約定時間後，親至課外組尋求協助或是討論解決方式。
  - （四）各社團負責人請務必確認學校信箱未超出容量限制，若轉至 Gmail 請確認設定無誤。課外組訊息除以學校 E-mail 帳號正式通知外，亦會張貼在 FB 之「元智大學各性質社團交流園地」社團裡。
  - （五）社團活動辦理後 10 日內請於 portal 系統完成結案，並於一個月內完成經費核銷，逾期之活動經費不予補助。
  - （六）103 學年社團經費申請核銷說明會議已於 103 年 10 月 1 日舉辦，會議資料已寄至社團社（會）長/副社（會）長信箱，請再轉知總務或相關人員自行參閱，並依規定辦理核銷。
  - （七）服務學習活動宣導。  
社團申請服務學習時數認證，需於 2 週前填妥「元智大學服務學習~社團申請服務時數認證表/請註明申請服務習活動或課程」並附上該活動企劃書後提出，並告知同學於活動前預選、活動後 2 週內上網填寫服務日誌，社長或活動總召於活動後繳交參與學員簽到表。
  - （八）場地、器材借用歸還
    1. 場地、器材借用申請單需於活動 7 天前送至課外組辦理借用。
    2. 配合學校場地、器材借用 E 化
      - （1）課外組負責之場地、器材借用：活動系統申請通過後，免列印紙本。
      - （2）教務處、總務處負責之場地、器材借用：活動系統申請通過後，只需列「印場地申請表」或「物品借用申請表」即可。
    3. 學生社團活動場地嚴禁做為私人或收費教學。
    4. 每項活動，每週以 2 天為限。若無其他團體借用，始可辦理續借。
    5. 同一時段不得借用 2 個以上之場地使用，寒暑假辦理訓練活動，得另案處理，惟學生社團需於動前 45 天提出申請。

6. 103 年 11 月 3 日（星期一）至 103 年 11 月 14 日（星期五）為期中考週，停止辦理任何活動與場地及器材借用。
7. 器材之借用，請於活動結束後第二天中午 12:00 前歸還（例假日除外），以利其他社團活動器材之借用，未依規定時間內歸還，將停止器材借。

**(九) 103 學年度學習工作坊活動－「攝影的技巧」**

1. 活動日期：2014/11/29(六)
2. 報名日期：即日起至 11 月 15 日止。
3. 繳交報名表（附件一、P4）與保證金 200 元至課外組陳大哥。
4. 活動地點：活動中心五樓活動廣場。
5. 請各社團推派一員參加，全程參加者，於社團評鑑成績加分外並可填報課程服務時數 12 小時。

**(十) 103 學年度第一學期社團校內、外指導老師名單暨專業技能指導老師費用初審報告案。**

1. 各社團（包含自治性）得視需求申請校外指導老師，申請時間一學年僅限一次，並需填寫「社團指導老師資歷表」，經「社長（會長）」、「校內指導老師」簽認後，提送「學生活動委員會」核備。103 學年度社團指導老師一覽表請參閱資料。（附件二、P.5）
2. 校外專業技能指導老師費用，所有社團（包含自治性）均須經過課外組規定之作業程序進行申請與審核，並經過學生活動委員會審核通過。
3. 本學期社團專業技能指導老師費用共計 175,000 元，總計 26 個社團申請 297 堂授課費用 178,200 元，含二代健保共計 181,764 元，詳參 103 學年度第一學期社團授課指導老師費用申請一覽表。（附件三、P.9）
4. 依據教育部來函需調查指導老師個人性侵害、性騷擾等紀錄，及課外組便於指導老師聘書製作，尚未繳交校外指導老師資料表者，請於 103 年 10 月 17 日（五）前務必繳交，未繳者將不發給指導老師聘書，並不核發校外指導老師費用。

**(十一) 103 學年度社團設備採購申請初審報告案。**

本學期社團設備採購申請補助費用共計 400,000 元，總計 10 個社團申請採購費用 853,334 元，詳參元智大學 103 學年度學生社團設備申請採購一覽表。（附件四、P.10）

**(十二) 103 學年度第一學期社團資料繳交報告案。**

1. 103 學年度第一學期社團社員名單
  - (1) 繳交日期：自即日起至 103 年 12 月 15 日（三）止。
  - (2) 請務必上個人 Portal 輸入社員名單，無需繳交電子檔。
  - (3) 本次社團社員名單將影響本學年度「第一次社團投入與學習成效問卷」成績，請務必確實填寫。
2. 103 學年度社團幹部名單（最後催繳）
  - (1) 最後繳交日期：103 年 10 月 31 日（五）止。
  - (2) 請至學務處→課外活動→表單下載→下載「幹部名單」，電腦繕打後以 e-mail 寄給韋婷姐：waiting617@saturn.yzu.edu.tw，並請至個人 Portal 輸入幹部名單。
  - (3) 未繳交幹部社員名單者，將影響幹部登錄五育成績之權益，及 103 學年度社團

評鑑成績，如列：金頭腦社、國際學生聯誼會、花蓮校友會、北市校友會、穆斯林學生聯誼會、陸聯會、台日文化交流社、越南學生聯誼會、春暉社、大愛手服務社、游泳社、資訊社會學研究所學會、管理學院院學會。

**(十三) 學生社團英文名稱報告案。(附件五、P.13)**

**(十四) 社團校外活動「保險辦理」說明。**

1. 自 101 學年度起，學生社團校外活動旅平險辦理單位由衛保組移轉至課外組，請各社團於校外活動辦理 10 天前填妥「學生社團校外安全旅平險填寫表格」後，**每週二、四中午**至課外組登記辦理並繳費。
2. 遊覽車租用務必依照「學校辦理校外教學活動租用車輛應行注意事項」辦理。(附件六、P.17)

**(十五) 103 學年度第一學期社團經費分配審查原則暨社團活動經費初審報告案。**

1. 本學期社團活動經費共計 517,755 元，詳參 103 學年度第一學期社團活動經費初審一覽表。(附件七、P.22)
2. 仍有活動經費需求之社團，請於 **103.10.31 (五)** 前至**社團活動系統**→活動申請→其它，進行活動申請，並將「活動計畫書」及「經費分配明細表」電子檔寄給逸安哥：ian@saturn.yzu.edu.tw (3 項作業缺 1 不可)，課外組會安排經費後補作業。
3. 受補助之社團，於各項活動辦理結束後 10 天內，至社團活動系統進行結案作業；請繳交活動執行成效表並檢附相關單據給課外組逸安哥，以利經費核銷作業。
4. 本學期經費核銷最晚截止日期：**103 年 12 月 12 日 (五)**，逾期者，經費將不予保留。

**(十六) 課外組提供付費影印服務，社團如有需求可付費使用，收費方式：**

1. 黑白影印：A4 / 1 元、B4 / 2 元、A3 / 3 元
2. 海報列印：A1 黑白 100 元 / 彩色 200 元、A0 黑白 150 元 / 彩色 250 元

**(十七) 注意事項提醒及會議預告**

1. 10/13 103 年社區結盟期初說明會
2. 10/22 104 年寒假營隊申請截止

九、 臨時動議

十、 社團與各性質社團輔導老師交流時間

十一、散會

### 103 學習工作坊—海報設計實務工作坊報名表

- 一、主辦單位：
- 二、指導單位：學生事務處課外活動組
- 三、活動日期：2014/11/29(六)
- 四、報名日期：即日起至 11 月 15 日止(報名額滿為止)
- 五、報名方式：繳交報名表與保證金 200 元至課外組
- 六、活動地點：活動中心五樓活動廣場
- 七、報名對象：自治性、學術文藝性、服務性、音樂性、康樂性、體育性、聯誼性及義工團

103 學習工作坊—海報設計實務工作坊報名表 (學生收執聯)			
姓名		性別	
系級		學號	
連絡電話		社團	
e-mail		出生年月日	
身分證字號		繳費	<input type="checkbox"/> 保證金 200 元
緊急聯絡人		飲食	<input type="checkbox"/> 葷 <input type="checkbox"/> 素
緊急聯絡人電話		經手人	
基於個人資料保護法及相關法令之規定，您提供之資料，只限於本次辦理活動所需，將不作為其他任何用途。立同意書人：_____ (本人親筆正楷中文簽名)			

103 學習工作坊—海報設計實務工作坊報名表 (課外組存根聯)			
姓名		性別	
系級		學號	
連絡電話		社團	
e-mail		出生年月日	
身分證字號		繳費	<input type="checkbox"/> 保證金 200 元
緊急聯絡人		飲食	<input type="checkbox"/> 葷 <input type="checkbox"/> 素
緊急聯絡人電話		經手人	
基於個人資料保護法及相關法令之規定，您提供之資料，只限於本次辦理活動所需，將不作為其他任何用途。立同意書人：_____ (本人親筆正楷中文簽名)			

103 學年度社團指導老師一覽表

編號	社團名稱	學號	社長姓名	學號	副社姓名	校內指導老師	校外指導老師
學術文藝性社團(19 個)							
1	美工社	s1000351	孫宇璇	s1010530	張文睿	體育室李福祥老師	謝芳妍老師(女)
2	禪學社	s1021718	鄒承逸	s1022510	白竣升	終身教育部羅苾瑄老師	陳夙容老師(女)
3	AIESEC 元智分會	s1011513	薛丞傑	s1021222	林楚恩	科管學群盧煜煬老師	
4	電影右社	s1001939	林承睿	s1002023	尤奕尊	資傳系張世明老師	
5	攝影社	s1020347	李季臨	s1020533	游仲鈞	資傳系張弘毅老師	黃振瑋老師(男)
6	圍棋社	s1022054	黃紹鈞			機械系余念一老師	
7	多媒體動漫社	s1021826	邱詩媛	s1021809	楊蕙如	通識教學部陳巍仁老師	
8	證券研習社	s1023344	梁哲華	s1022620	林冠妤	會計學群吳瑞瑩老師	
9	機動車輛研究社	s1020849	簡良益	s1020629	王建翔	機械系陳永樹老師	楊振平老師(男)
10	CPA Club	s1022840	宋佩潔	s1022827	林若懿	會計學群王瑄老師	
11	中智社	s1022205	戴立	s1021360	劉定瑜	終身教育部馮明德老師	釋見籟老師(女)
12	烘焙社	s1012039	李虹嫻	s1012033 s1012037	謝依珊 詹絮涵	科管學群羅憶如老師	陳若溱老師(女)
13	如來實證社	s1034605	李蓁蓁	s1022434	陳宏宇	機械系江右君老師	趙靜波老師(男)
14	興光社	s1012012	楊舒凱	s1013058	邱紫彤	資管系邱昭彰老師	林繼彥老師(男)
15	不成文詩社	s1022541	林游智	s1013046	黃冠維	通識教學部陳巍仁老師	
16	性別基地	s1023161	單蔓婷	s987915	湯炳超	管理學院高如玉老師	
17	真善忍社	s1001021	黎振立	s1013041	洪雅文	化材系鄧雅文老師	
18	金頭腦社					管理學院羅懷均老師	
19	戲劇社	s1022436	賴芸旻	s1022420	宋莉	管理學院徐樂文老師	
聯誼性社團(19 個)							
1	桃園校友會	s1020749	徐元峻	s1020741	劉家瑋	管理學院彭本琪老師	
2	宜蘭校友會	s1020732	郭庭安	s1020753	黃任佑	工管系胡黃德老師	
3	高雄校友會	s1021838	李奕辰	s1022038	魏佳萱	電機系吳紹懋老師	
4	福音團契	s1010419	吳侑霖	s1011626	陳冠羽	資工系楊正仁老師	
5	轉學生聯誼會	s1010461	謝嘉澤	s1001456	阮奕維	通識教學部麥麗蓉老師	
6	新竹校友會	s1020811	蔡穎德	s1020911	林翁瀚	機械系林育才老師	
7	彰化校友會	s1022521	陳炎志	s1021544	陳庭楓	中語系徐富美老師	
8	嘉雲校友會	s1020556	李柏翰	s1023335	黃子軒	終身部馮明德老師	
9	台南校友會	s1023346	蕭雅純	s1023306	陳欣欣	化材系余子隆老師	
10	國際學生聯誼社	s1024811	薩武拉	s1001842	葉可琳	國際語文中心楊芮奇老師	
11	台中校友會	s1020832	許易安	s1022436	賴芸旻	機械系江右君老師	
12	生命泉學生教會	s1034801	陳毓羽			通訊系黃正光老師	黃碧珊老師(女)

13	花蓮校友會					資工系陳淑媛老師	
14	北市校友會					應外系鄧名韻老師	
15	穆斯林學生聯誼社					國際語文中心楊芮奇老師	
16	陸聯會	s1029657	楊子藝	s1023250	鄭格格	軍訓室王越老師	
17	台日文化交流社					應外系中澤一亮老師	
18	馬來西亞學生聯誼會	s1012356	何書貴	s1012669	胡媛柔	應外系柯宜中老師	
19	越南學生聯誼會	s1019424	範玉愛	s1019425	黎宛明	光電系白小明老師	
康樂性社團(7個)							
1	熱舞社	s1029610	劉安渝	s1020525	楊大寬	資管系王秉鈞老師	陳姿陵老師(女) 莊鈞翔老師(男) 盧品誠老師(男) 蔡翔育老師(男)
2	國際標準舞社	s1022214	藍鈺雯	s1021347	江岱蓁	體育室林青輝老師	衣懷安老師(男)
3	登山社	s1012222	呂佳媛	s1012065	陳樂晞	中語系徐富美老師	楊志明老師(男)
4	廣播電臺社	s1013332	溫景智			管理學院羅懷均老師	
5	魔術社	s1021127	許皓軒	s1021757	黃士益	光電系陳祖龍老師	沈立展老師(男)
6	舞棒社	s1020842	徐偉禎	s1021113	姜佩岑	國企學群曾翊恆老師	劉明軒老師(女)
7	流行MV舞蹈社	s1029603	鍾易倫	s1011646	王詩婷	資傳系林珮瑜老師	
音樂性社團(10個)							
1	多媒體電子音樂社	s1011260	魏大昕	s1010343;s 1023158	潘鈺文 廖彥閔	人事室陳政燕老師	
2	國樂社	s1022807	陳奇漢	s1021529	林士鈞	通識教學部孫長祥老師	
3	管樂社	s1020814	黃宣燁	s1023118	陳宥廷	工管系鄭元杰老師	鄧智謙老師(男)
4	吉他社	s1020949	鄭富升	s1022703	李珮菱	工管系鄭元杰老師	張而琮老師(男)
5	光鹽唱詩社	s1012703	葉慕神	s1013116	吳方筑	管理學院蔣廷芳老師	林於演老師(男) 孔恩河老師(男)
6	弦樂社	s1022347	林侑汝	s1020904	陳奕寧	工管系鄭元杰老師	
7	流行音樂錄音社	s1022950	連詩芸	s1021435	陳立韋	通識教學部梁家祺老師	
8	鋼琴社	s1021243	張丞昊	s1021430	宋汎遠	國企學群翁華鴻老師	張筱瑗老師(女)
9	元智大學合唱團	s1021315	梁廷璋	s1013046	黃冠維	通訊系李穎老師	
10	Jumping Flea 烏克蘭麗麗社	s1002013	王國錦	s1022636	劉佩宜	管理學院謝玉菁老師	許嘉豪老師(男)
服務性社團(10個)							
1	向日葵兒童服務社	s1010839	朱修奕	s1012031;s 1012540	陶寬如 陳寶陵	工管系陳啟光老師	
2	九零年代社會服務工作隊	s1022637	陳涪銘	s1022818	陳琬晴	秘書室蔡美珠老師	
3	白浪島羅浮群	s1021401	陳奕華	s1021246; s1022825	易雉傑 張可佳	工管系胡黃德老師	

4	春暉社	s1021604	應芝曦	s1022824	唐緯緣	生輔組王 越組長	
5	慈濟社	s991034	陳科廷	s1012928	張弘毅	秘書室蔡美珠老師	
6	法青社	s1027430	邱勝演	s993151	蕭宸安	科管學群彭奕農老師	
7	大愛手服務社					秘書室蔡美珠老師	
8	希望種子服務社	s1022740	陳弘諺	s1011033	吳怡璇	管理學院蔡湘萍老師	
9	崇德青年志工社	s1010704	鄭聖勳	s1013022	王科驊	管理學院詹佳縈老師	
10	動物關懷社	s1021355	許家瑜	s1021804	簡珈蒂	中語系鍾怡雯老師	
體育性社團(13 個)							
1	跆拳道社	s1022628	陳思樺	s1012718	范維恩	體育室陳淑貞老師	邱共鈺老師(男) 黃冠銘老師(男)
2	國術社	s1010654	鄭惟中	s1003112	鄭偉成	體育室陳文進老師	趙 禔老師(男)
3	柔道社	s1002227	陳俞禎	s1013318	張晏萍	體育室陳文進老師	潘貴明老師(男) 王振丞老師(男)
4	網球社	s1021809	楊惠茹	s1021027	賴宜君	體育室林青輝老師	李慧倫老師(女)
5	足球社	s1021141	鄭傑云			體育室陳律盛老師	
6	劍道社	s1020535	顏伯丞	s1023039	黃定揚	體育室吳政文老師	胡文達老師(男)
7	陸上競技社	s1021002	鄭宇程			體育室陳律盛老師	
8	棒球社	s1023027	江聿雲	s1012838	陳 洋	光電系林逸倫老師	
9	游泳社	s1032610	張博彥	s1032626	謝易珊	體育室陳律盛老師	
10	空手道社	s1020932	黃懷成	s1021005	孫語苓	科管學群彭奕農老師	邵俊豪老師(男)
11	排球社	s1020624	黃偉庭	s1020908	林俊廷	體育室林勁宏老師	
12	籃球社	s1011225	陳憲儀	s1013150	林佳鈺	體育室游文杉老師	
13	長拳社	s1021152	李世毓	s1020636	廖浩翔	電機系李仲溪老師	潘佳佑老師(男)
自治性社團(24 個)							
1	學生會	s1011526	林正陽	s1012805	陳如瑩	課外組李俊豪組長 課外組林秀珠老師	
2	畢業生聯合會	s1002817	周芸濤	s1000853; s1019638	陳亮穎 杜芷昀	諮就組陳新霖組長 諮就組王孝嬋老師	
3	電機系學會	s1010636	盧兆品	s1010507	游 縉	電機系李宇軒老師	
4	機械系學會	s1010820	林彥豪	s1010930 s1010860	鍾瑱諭 高廣錡	機械系謝建興老師	
5	通訊系學會	s1010418	鄭惇元	s1020453	鄧博謙	通訊系甘堯江老師	
6	化材系學會	s1021135	李稼鴻			化材系藍祺偉老師	
7	工管系學會	s1011311	施彥池	s1011213	謝凱靜	工管系鄭春生老師	
8	資工系學會	s1023313	蘇皓群	s1023336 s1021450	鍾羽函 馬瑞蓮	資工系林榮彬老師	
9	資管系學會	s1021608	黃韋儒	s1021702 s1021721	呂胡玉玲 吳易航	資管系袁鳳清老師	
10	資傳系學會	s1022048	林聖亞	s1021808	黃子晏	資傳系楊智勝老師 資傳系江振維老師	

11	企管班學會	s1022302	邱郁庭	s1022213	何修毅	管院彭本琪小姐	
12	財金班學會	s1022402	楊濠澤	s1022534	鄭雅云	管院李明靜小姐	
13	國企班學會	s1022603	蕭育凱	s1022621	翁子涵	管院李明靜小姐	
14	會計班學會	s1022816	徐 婕	s1022814	趙 彤	管院蘇慧倫小姐	
15	應外系學會	s1012915	葉彥玫	s1012927	黃學怡	應外系楊薇雲老師	
16	中語系學會	s1013037	林宴后	s1023036	李天慈	中語系王麗絨小姐	
17	社政系學會	s1013140	王怡雅	s1013134	黃佩璇	社政系劉宜君老師	
18	藝設系學會	s1013225	孫瑜心	s1013213	游立婷	藝設系沈 禎老師	
19	光電系學會	s1010714	詹秉翰	s1010717	陳建均	光電系林逸倫老師	
20	學士英語專班學會	s1022707	洪承穎	s1022739	張敬華	管院莊欣怡小姐	
21	資社所學會					資社所曾淑芬老師	
22	男生宿舍自治會	s1010811	許堯盛	s1010809	盧建瑋	宿服組高千驊小姐	
23	女生宿舍自治會	s1010915	張躍齡			宿服組高千驊小姐	
24	管院學院院學會					管理學院張玉萱老師	
義工團體(7個)							
1	元智大使	s1029652	鄧建歡	s1021803	許瀨予	學務處吳任中老師	
2	輔導義工	s1011206	王霈昀	s1000823	許力昇	諮就組徐曉萍老師	
3	衛保義工	s1021310	蔡旻侑	s1021334 s1021316	王宗仁 陳意綦	衛保組簡玉芸老師	
4	生活尖兵	s1021604	應芝曦	s1022824	唐緯緣	生輔組張雅筑老師	
5	新世紀領袖	s1022757	張舒敏	s1029622	賴亭方	管理學院黃瓊億老師	
6	形象大使	s1012403	陳右昕	s1012712	劉嘉昀	學務處吳任中老師	
7	YOUTH 志工大聯盟	s1021530	黃仲彬	s1020659	陳昭勳	學務處吳任中老師	



103 學年度第一學期社團授課指導老師費用申請一覽表

上學年等第	社團名稱	老師	103-1 申請狀況	103-1 核准狀況		備註
			授課次數	核准次數	核准金額	
優	美工社	謝芳妍	20	20	12,000	缺指導老師資料表
優	攝影社	黃振璋	13	13	7,800	
優	登山社	楊志明	20	20	12,000	
優	國際標準舞社	衣懷安	10	10	6,000	缺指導老師資料表
優	國樂社	吳啟祥	24	20	12,000	缺指導老師資料表
		邵千鳳				缺指導老師資料表
優	管樂社	鄧智謙	14	14	8,400	
優	流行音樂錄音社	邱百成	20	20	12,000	缺指導老師資料表
優	鋼琴社	張筱瑗	7	7	4,200	
甲	熱舞社	陳姿陵	16	15	9,000	
		莊鈞翔				
		盧品誠				
		蔡翔育				
甲	吉他社	張而琮	11	11	6,600	
甲	弦樂社	鄭翰添	11	11	6,600	缺指導老師資料表
甲	跆拳道社	邱共鈺	10	10	6,000	缺指導老師資料表
甲	國術社	趙 堤	14	14	8,400	
甲	網球社	李慧倫	10	10	6,000	
乙	機動車輛研究社	楊振平	3	3	1,800	缺指導老師資料表
乙	烘焙社	陳若溱	7	7	4,200	
乙	舞棒社	劉明軒	10	10	6,000	
乙	光鹽唱詩社	林於演	12	10	6,000	
		孔恩河				
乙	柔道社	潘貴明	18	10	6,000	
		王振丞				
乙	劍道社	胡文達	13	10	6,000	
丙	禪學社	陳夙容	11	8	4,800	缺指導老師資料表
丙	中智社	釋見籟	11	8	4,800	
丙	空手道社	邵俊豪	13	8	4,800	缺指導老師資料表
		黃嘉瑜				缺指導老師資料表
丙	長拳社	潘佳佑	11	8	4,800	
新	烏克麗麗社	許嘉豪	12	10	6,000	
新	戲劇社	魏子嘉	15	10	6,000	缺指導老師資料表
			336	297	178,200	二代健保 181,764

103 學年度學生社團設備申請採購一覽表

社團名稱	申請設備名稱	規格	數量	單價	小計	核定金額	總價	備註
康樂性社團								
登山社 (優)	歐洲製 IsatPhone Pro 衛星電話 +IsatPhone Pro SIM 卡(含 100 點)有效期 180 天		1	34,532	34,532	0	0	
	防水相機 GOPRO HD HERO3+ BLACK EDITION		1	14,000	14,000	0		
	SUUNTO AMBIT GPS 電腦腕錶		3	14,000	42,000	0		
國標社 (優)	相機	PowerShot G16	1	15,900	15,900	15,900	15,900	
	電腦(螢幕)	ASUS VE247T	2	4,188	8,376	0		建議報課外組統一維修汰換
	電腦(主機)	ASER TC-605-CI5-446 0	1	16,900	16,900	0		建議報課外組統一維修汰換
小計					131,708	15,900	15,900	
登山社 (優)	TENDON Military 登山/ 軍警用靜力繩	12mm*70M	2	11,298	22,596	0	0	
	OSPREY XENITH 75L 輕量登山背包		3	12,150	36,450	0		
	SNOW PEAK SSD-740R LAGO 2 輕量 登山二人帳		2	15,290	30,580	0		
	Petzl C690F0 SEQUOIA 座 式安全吊帶		5	13,020	65,100	0		
國標社 (優)	舞衣(女)		1	19,000	19,000	0	0	
	舞衣(男)		1	19,000	19,000	0		
小計					192,726	0	0	
音樂性社團								
流行音樂 錄音社 (優)	便攜式音箱	Roland BA330	1	27,140	27,140	27,140	106,700	
	揚聲器(外場 喇叭)	FBT Jolly15B(含三 角架)	1	30,000	30,000	30,000		

	主動式監聽喇叭	FostEx pm0.5D	1	16,800	16,800	16,800		
	混音器	Behringer PMP168S	1	20,160	20,160	20,160		
	電民謠吉他	GAE-6N	1	12,600	12,600	12,600		
吉他社 (甲)	Fishman Tone DEQ		1	12,000	12,000	12,000	35,000	
	BEHRINGER B212D 12吋主動式喇叭		2	11,500	23,000	23,000		
弦樂社 (甲)	學生D級小提琴	SN-300	5	11,000	55,000	55,000	55,000	
多媒體電子音樂社 (乙)	Roland Juno Stage		1	46,000	46,000	0	0	
	CMD 151P JEFF BERLIN MODEL		1	45,000	45,000	0		
烏克麗麗 (新)	樂器音箱	Coolmusic MR-2	1	16,000	16,000	16,000	43,000	
	相思木全單板	KALA KA-ASAC-CE 23"	1	15,000	15,000	15,000		
	木箱鼓	Alpes_465/二合一/尊爵款	1	12,000	12,000	12,000		
	面單板/含EQ	Washburn_WD5 5SCE/41"	1	7,800	7,800	0		不可列為設備不予補助
	電貝斯	Bacchus_B1JB5-550/R	1	17,500	17,500	0		
小計					356,000	239,700	239,700	
學術文藝性社團								
攝影社 (優)	數位相機	Nikon D5300 18-140mm	1	28,900	28,900	28,900	114,400	
	數位相機	Canon EOS 70D 18-135mm IS STM	1	39,500	39,500	39,500		
	閃光燈	Canon SpeedLite 600EX-RT 無限觸發	1	17,000	17,000	17,000		
	廣角鏡	TOKINA 11-16mm F2.8 II for Canon	1	17,000	17,000	17,000		
	鏡頭	Canon EF 50mm F1.4	1	12,000	12,000	12,000		
烘焙社 (乙)	半盤烤箱	69cm*52cm*43cm	1	18,000	18,000	0	0	
小計					142,900	114,400	114,400	
體育性社團								

劍道社 (乙)	4MM 強化型 劍道防具組		2	15,000	30000	30,000	30,000	
小計					30000	30,000	30,000	
總計					853,334	400,000	400,000	
說明：								
一、本預算來源為 130013 機械儀器及設備費，為教育部整體校務發展獎補助款，共計 NTD400,000 元。								
分配原則：								
二、依教育部之規定，自 96 學年度起單價 10,000 元以上者始得認列設備。								
三、共用性高之設備，由課外組統一購置，供社團於辦理活動時申請使用。								
四、依規定 102 學年度社評成績為丁等之社團不予給予設備購置補助費。								
五、無法列入設備者，請以辦理活動的方式申請專案活動經費補助。								

## 元智大學學生社團英文名稱一覽表

NO	社團名稱(中文)	英譯名稱
學術文藝性社團 Academic, Literature & Arts Club		
1	美工社	YZU Art Cat
2	禪學社	Zen Club
3	經濟商管學生會	AIESEC
4	電影右社	Cinema Right
5	攝影社	Photography Club
6	圍棋社	Go Club
7	多媒體動漫社	Multimedia, Animation & Comics Club
8	證券研習社	Stocks Research Club
9	機動車輛研究社	Motorcycle Research Club
10	CPA Club	CPA Club
11	中智社	ChungZhi Club
12	烘焙社	Baking Club
13	如來實證社	Buddhism Witness Club
14	興光社	Arise and Shine Club
15	不成文詩社	Modern Poetry Club
16	性別基地	Gender Base
17	真善忍社	T.C.F club ( Truthfulness Compassion Forbearance )
18	金頭腦社	Golden Brain Club
19	戲劇社	Drama Club
聯誼性社團 Fellowship Clubs		
1	桃園校友會	Taoyuan Alumni Club
2	宜蘭校友會	Ilan Alumni Club
3	高雄校友會	Kaohsiung Alumni Club
4	福音團契	Gospel Fellowship Club
5	轉學生聯誼會	Transferred Students' Club
6	新竹校友會	Hsinchu Alumni Club
7	彰化校友會	Changhua Alumni Club
8	嘉雲校友會	Chiayi & Yunlin Alumni Club
9	台南校友會	Tainan Alumni Club
10	國際學生聯誼社	International Student Association
11	台中校友會	Taichung Alumni Club
12	生命泉學生教會	Spring of Life Worship Club
13	花蓮校友會	HuaLien Alumni Club
14	台北校友會	Taipei Alumni Club
15	穆斯林學生聯誼社	

16	陸聯會	
17	台日文化交流社	T-Jex (Taiwanese-Japanese exchange program)
18	馬來西亞學生聯誼會	Malaysia Student Association
19	越南學生聯誼會	Vietnamese Student Association of YuanZe University (VSA YZU)
康樂性社團 Recreational Clubs		
1	熱舞社	Street Dance Club
2	國際標準舞社	Ballroom Dancing Club
3	登山社	Mountain-Climbing Club
4	廣播電臺社	Radio Club
5	魔術社	Magic Club
6	舞棒社	Baton-dancing Club
7	流行音樂錄影帶舞蹈社	MV Dancing Club
音樂性社團 Musical Clubs		
1	多媒體電子音樂社	Midi Club
2	國樂社	Chinese Music club
3	管樂社	Orchestra Club
4	吉他社	Guitar Club
5	光鹽唱詩社	Choir Club
6	弦樂社	String Orchestra Club
7	流行音樂錄音社	Pop and Record Club
8	鋼琴社	Piano Club
9	合唱團	YZU Chorus
10	Jumping Flea 烏克麗麗社	Jumping Flea Ukulele Club
服務性社團 Service Clubs		
1	向日葵兒服社	Child Service Club
2	九零社服工作隊	Social Service Club
3	白浪島羅浮群	Scouts Club
4	春暉社	Chun Hui Club (Anti-smoking anti-HIV drugs)
5	慈濟社	Tzu Chi Club
6	法青社	
7	大愛手服務社	
8	希望種子服務社	Hope Seed Service Club (H&S)
9	崇德青年志工社	YZU Chong De Club (YZ-CD)
10	動物關懷社	
體育性社團 Fitness Clubs		
1	跆拳道社	Tae Kwon Do Club
2	國術社	Chinese Kung-fu Club
3	柔道社	Judo Club

4	網球社	Tennis Club
5	足球社	Football Club
6	劍道社	Kendo Club
7	陸上競技社	Track and Field Club
8	棒球社	Baseball Club
9	游泳社	Swimming Club
10	空手道社	Karate Club
11	排球社	Volleyball Club
12	籃球社	Basketball Club
13	長拳社	Long Fist Club
自治性社團 Autonomous Organizations		
1	學生會	Students' Association
2	畢業生聯合會	Graduates' Association
3	電機系學會	Student Association for the Department of Electrical Engineering
4	機械系學會	Student Association for the Department of Mechanical Engineering
5	通訊系學會	Student Association for the Department of Communications Engineering
6	化材系學會	Student Association for the Department of Chemical Engineering & Materials Science
7	工管系學會	Student Association for the Department of Industrial Engineering and Management
8	資工系學會	Student Association for the Department Computer Science and Engineering
9	資管系學會	Student Association for the Department Information Management
10	資傳系學會	Student Association for the Department of Information Communication
11	企管學會	Student Association for the program of Business Administration
12	財金學會	Student Association for the Program of Finance
13	國企學會	Student Association for the program of International Business
14	會計學會	Student Association for the Program of Accounting
15	應外系學會	Student Association for the Department of foreign Languages and Applied Linguistics
16	中語系學會	Student Association for the Department of Chinese Linguistics and Literature
17	社政系學會	Student Association for the Department of Social and Policy Sciences
18	藝設系學會	Student Association for the Department of Art and Design
19	光電系學會	Student Association for the Department of Electro-Optical Engineering
20	學士英語專班學會	Student Association for the Program of English Bachelor of Business

21	資訊社會學研究所學會	
22	男生宿舍自治會	Autonomy for Boys' Dormitories
23	女生宿舍自治會	Autonomy for Girls' Dormitories
24	管院學院院學會	Student Association for the College of Management
義工團體 Volunteering Clubs		
1	元智大使	Yuan Ze Ambassadors
2	輔導義工	Volunteers of Counseling & Career Guidance
3	衛保義工	Volunteers of Healthcare
4	生活尖兵	Volunteers of Life Guidance
5	新世紀領袖培育計畫團	New Century Leader Program
6	形象大使	YZU Image Ambassador
7	YOUTH 志工大聯盟	Youth



## 學校辦理校外教學活動租用車輛應行注意事項

中華民國 92 年 11 月 18 日台軍字第 0920167875 號函訂訂

中華民國 93 年 5 月 24 日台軍字第 0930065836 號函修訂

中華民國 96 年 2 月 6 日台軍字第 0960000952 號函修訂

中華民國 101 年 9 月 3 日臺軍(二)字第 1010139088C 號令修正發布

中華民國 102 年 5 月 28 日臺教學(五)字第 1020066900B 號令修正發布

- 一、教育部(以下稱本部)為保障學生校外教學租用車輛安全，特訂定本注意事項。
- 二、學校辦理校外教學活動，應慎選信譽良好之旅行社或遊覽車公司、客運公司。
- 三、學校應直接租用車輛，或由校外教學採購契約得標廠商租用車輛，不得假手他人，並掌握租車品質，確保車輛安全。  
校外教學出發前應至交通部公路總局網站「國道客運/遊覽車專區」確認承租之車輛符合安全規範，及查詢全國大客車行駛時應特別注意之路段及時段並遵守之。
- 四、校外教學活動行經多彎或陡峭山區道路，應選用重心低之大客車或中型車，以提升安全性。
- 五、學校辦理校外教學活動租用車輛，其契約訂定應以交通部訂頒之遊覽車租賃定型化契約範本為依據，並將下列事項於契約載明：
  - (一) 應租用合法之營業大客車(大客車牌照特徵及適用範圍如附表一)、車齡：五年以下年份較新之車輛為原則(計算出廠日期至租用時間)、乘客定員、車號、行車執照、一年內之檢驗及保養紀錄。離島地區因新車數較少，得租用十年以下年份較新之車輛。
  - (二) 駕駛人一年內不得有重大違規及肇事紀錄。
  - (三) 檢查租用車輛效期內之保險證明文件。
  - (四) 註記該次活動租用車輛車號、駕駛姓名，且不得任意更換駕駛。
  - (五) 其他特殊約定事項。
- 六、校外教學活動之車隊管理及編組如下：
  - (一) 各車次師生應建立緊急聯絡人名冊，留存學校。
  - (二) 二車以上應編成車隊(車號粘貼於明顯位置)，並指定有經驗之教師擔任總領隊，五車以上另增副總領隊一人或二人。
  - (三) 每車至少派遣一名教師擔任隨車領隊，必要時得請行政人員、教師或家長協助，負責該車之安全及秩序維持。

- (四) 各車應實施安全編組，備妥急救藥品，並指派專人保管。
- (五) 依行車路線計畫行駛，不得隨意變更路線，必要時，應經總領隊同意始得變更。
- 七、車輛駕駛人於車場出車前應依契約檢查行車執照、駕駛執照及安全設備等，檢查合格後，由車輛駕駛人及得標廠商代表於「車輛安全檢查表」(如附表二)簽章。
- 學校總領隊或隨車領隊得視需要，請車輛駕駛人或得標廠商配合進行複查。
- 八、出發前學校應集合全體師生實施行前教育及安全宣導。
- 各車隨車領隊帶領學生實施逃生演練，應注意安全門之開啟、車窗開啟或擊破方式、逃生動線分配以及車內滅火器配置、取得與相關操作等(演練流程圖如附表三)。如前述演練係於出發當日前實施，上車後隨車領隊應再行介紹，使學生熟悉各項逃生要領。
- 九、車行途中隨車領隊應注意駕駛精神狀態及遵守交通規則；如有異狀，應隨時與總領隊保持聯繫。
- 休息時隨車領隊應提醒駕駛檢查車輛各項安全設施，並以制動及操縱系統為重。
- 十、意外事故發生時之應變措施如下：
- (一) 依逃生演練指導學生安全避難。
- (二) 通報一一九專線，同時搶救傷患。
- (三) 總領隊立即編組教師成立現場防救指揮小組，擔任指揮官，協調相關救助事宜，並指定專人統一對外發言及與本部校安中心(〇二一三三四三七八五五)保持聯繫。
- 十一、學校(單位)應訂定具體作為，以期落實本案之實施。
- 十二、本注意事項適用於學校辦理校外教學活動之租用車輛；學生上放學交通車之管理，依學生交通車管理辦法規定辦理。
- 十三、各直轄市、縣(市)政府主管之學校辦理校外教學活動租用車輛，得準用本注意事項之規定。

## 大客車牌照特徵及適用範圍

區分		牌照說明	列舉	備考
車 輛 牌 照 特 徵	營 業 用	遊覽車	紅底白字，代碼成對。 AA-001 001-GG	八十一年元月新換牌照辨識方法，前二碼為英文字母，後三碼為阿拉伯文字，例如AA-001。惟自九十一年起陸續改為前三後二，例如001-GG。
		營業用交通車	黃底黑字。 DD-001 001-AB	
	營業大貨車	綠底白字。 AB-001 001-AC		
	非營業用	自用大客貨車	白底綠字。 BA-001 001-AD	
適 用 範 圍	學生上下學交通車	遊覽車、營業用交通車及公路客運或市區客運之營業用大客車。	在主管機關核定之路線或區域內。	
	旅遊或校外教學	遊覽車及公路客運或市區客運之營業用大客車。		

車輛安全檢查表

檢查日期： 年 月 日

	車輛資料	編號一	編號二
車輛基本資料	車號		
	出廠年份	年 月	年 月
	廠牌		
	座位數(含駕駛及服務員)	位 <input type="checkbox"/> 與行車執照相符	位 <input type="checkbox"/> 與行車執照相符
	已行駛里程	公里	公里
	合格定檢紀錄	下次定檢日期： 年 月 日	下次定檢日期： 年 月 日
	強制汽車責任保險	保險證號碼： 有效期限： 年 月 日	保險證號碼： 有效期限： 年 月 日
	其他附加保險		
車輛安全資料	安全門	<input type="checkbox"/> 可徒手開啟 <input type="checkbox"/> 標示及使用說明清楚	<input type="checkbox"/> 可徒手開啟 <input type="checkbox"/> 標示及使用說明清楚
	安全門通道	<input type="checkbox"/> 已淨空，無座椅無蓋板 <input type="checkbox"/> 淨寬32公分以上	<input type="checkbox"/> 已淨空，無座椅無蓋板 <input type="checkbox"/> 淨寬32公分以上
	滅火器	<input type="checkbox"/> 至少2具，前後各一具 <input type="checkbox"/> 有效期限： 年 月 日	<input type="checkbox"/> 至少2具，前後各一具 <input type="checkbox"/> 有效期限： 年 月 日
	車窗擊破器	<input type="checkbox"/> 至少3具，位置明顯 <input type="checkbox"/> 標示清楚，可徒手取用	<input type="checkbox"/> 至少3具，位置明顯 <input type="checkbox"/> 標示清楚，可徒手取用
	駕駛室上方最前方座椅	<input type="checkbox"/> 距擋風玻璃70公分以上 <input type="checkbox"/> 設有欄杆或保護板	<input type="checkbox"/> 距擋風玻璃70公分以上 <input type="checkbox"/> 設有欄杆或保護板
	行李廂	<input type="checkbox"/> 未設置座椅或臥鋪	<input type="checkbox"/> 未設置座椅或臥鋪
	輪胎胎紋	<input type="checkbox"/> 胎紋深度1.6公釐以上 <input type="checkbox"/> 膠皮無脫落	<input type="checkbox"/> 胎紋深度1.6公釐以上 <input type="checkbox"/> 膠皮無脫落
車輛駕駛人簽章：			
得標廠商代表簽章：			

備註：

1. 本表係由公路總局訂定，相關資訊可參考公路總局網站。
2. 出車前務請依上表檢查、填具。
3. 為保障行車安全，檢查發現有不合格情事者，務請將檢查表傳送各地公路監理機關，俾依規定查處。



附表三

### 大客車逃生演練流程圖

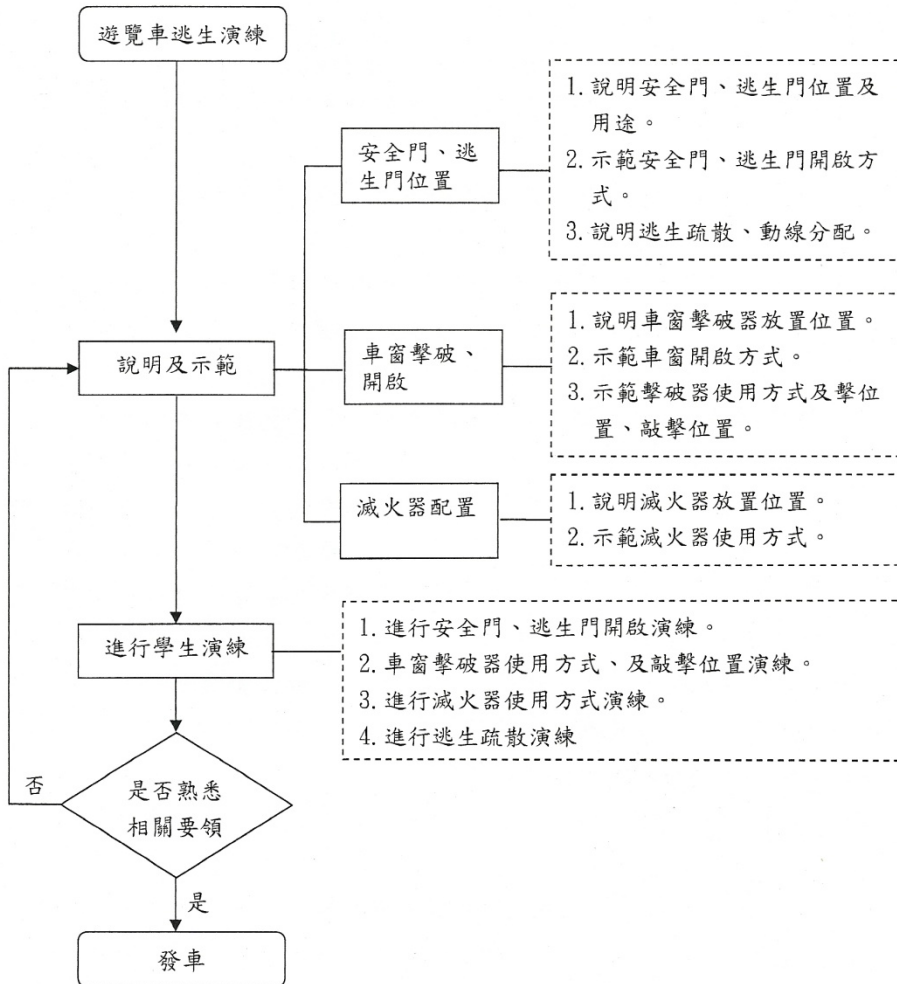

102 學年度第一學期社團經費分配一覽表

主辦社團	活動名稱	總經費	申請經費	決議金額	備註
中語系學會	K 歌暨才藝大賞	4,825		0	
中語系學會	中語系百萬大學堂	3,009		0	
中語系學會	103 中語通訊聯合迎新宿營—通關密語	554,800	30,000	2,500	
中語系學會	元智大學中語系認親暨社員大會	7,842		0	
中語系學會	103 學年度新生茶會-中於語你相見	969		0	
中語系學會	中語通訊迎新宿營練習	0		0	
化材系學會	系學會招募大會	2,000	667	0	
化材系學會	亞設王的計化	30,000	10,000	3,500	
化材系學會	認親大會	4,000	1,333	300	結案時請附上指導老師與會照片
化材系學會	六系聯合制服日-變形金剛獸性大發	400	133	0	
化材系學會	新生訓練	3,000	1,000	0	
企管學會	聖誕 pa	2,000		0	
企管學會	管院週-名人演講	10,000		0	
企管學會	制服日	6,000	1,000	500	
企管學會	系烤肉	18,000	3,000	1,800	
企管學會	認親大會	12,800	2,800	500	結案時請附上指導老師與會照片
企管學會	新生訓練	4,400	3,000	0	
企管學會	六系制服日	4,600	2,600	500	
光電系學會	光電聖誕晚會	12,000		0	
光電系學會	光電系團圓	10,000		0	
光電系學會	光電國企迎新宿營	311,600		0	
光電系學會	認親大會	2,500		0	
光電系學會	新生茶會	7,450		0	
社政系學會	社政週	18,000	18,000	3,000	
社政系學會	迎新宿營	399,900		0	
社政系學會	新生茶會	5,200	5,200	800	
財金學會	103 元智管院財金迎新宿營	402,920	83,720	3,500	
國企學會	國企機械聖誕 party	6,000	2,000	2,000	
國企學會	國企光電聯合迎新宿營	606,000	6,000	1,800	
國企學會	六系聯合制服日	1,500		0	
國企學會	103 國企新生茶會	6,000		0	
通訊系學會	聖誕晚會	5,000	1,000	3,500	
通訊系學會	通訊大胃王比賽	16,000	1,000	0	

通訊系學會	認親大會	15,000	100	0	
通訊系學會	103 中語通訊聯合迎新宿營—通關密語	561,050		0	
通訊系學會	CN 分區茶會	30,000	1,000	0	
通訊系學會	103 中語通訊聯合迎新宿	0		0	
會計學會	聖誕 party	10,000	5,000	2,500	
會計學會	火鍋大會	25,000		0	
會計學會	會計藝設化材三系迎新宿營	198,000		0	
會計學會	認親大會	500		0	
會計學會	六系制服日	900		0	
會計學會	迎新活動	500		0	
資工系學會	2014 聖誕晚會	11,500	500	500	
資工系學會	2014 火鍋大會	10,400	400	0	
資工系學會	2014 小資盃	23,000	5,000	1,500	
資工系學會	資工系宿營	176,000	6,000	2,000	
資工系學會	2014 認親暨社員大會	6,500	500	0	結案時請附上指導老師與會照片
資工系學會	2014 資訊學院三系迎新	79,750	26,000	0	不補助聯合迎新活動
資傳系學會	聖誕趴	15,700	5,250	5,000	
資傳系學會	講座三	3,550	1,300	500	
資傳系學會	超秋。音樂節	0		0	
資傳系學會	資傳系小資杯	18,673		0	
資傳系學會	資傳系小資盃	18,673		0	
資傳系學會	資宅盃	2,700	900	0	
資傳系學會	講座二	3,550	1,300	0	已補助講座一
資傳系學會	資傳之夜	12,700	3,850	2,500	
資傳系學會	萬聖趴	10,700	3,600	0	
資傳系學會	講座一	3,550	1,300	0	
資傳系學會	宿營	193,800	64,600	2,000	
資傳系學會	食字路口	4,400	1,500	0	
資傳系學會	六系聯合迎新	4,000		0	不補助聯合迎新活動
資傳系學會	導生茶會	12,900	4,300	0	導生聚餐已有他項經費補助
資傳系學會	系路跑	0		0	
資傳系學會	資訊學院三系迎新	79,750	27,000	0	不補助聯合迎新活動
資傳系學會	區域迎新茶會	7,200	2,400	0	
資管系學會	2014 小資盃(上)	13,000	4,000	1,000	

資管系學會	2014 資管之夜	22,000	7,000	5,000	
資管系學會	2014 宿營	240,000	76,000	3,500	
資管系學會	2014 認親大會	10,500	3,500	500	
資管系學會	2014 六系聯合迎新	500		0	不補助聯合迎新活動
資管系學會	2014 資訊學院三系迎新	79,750	26,000	0	不補助聯合迎新活動
資管系學會	2014 迎新茶會	9,000	3,000	0	
電機系學會	迎新宿營	60,000	5,000	3,500	
電機系學會	桃區迎新茶會	4,000	1,000	300	
學士英專班學會	管院週聖誕開幕舞會	100,585	2,800	2,000	
學士英專班學會	國企、英專聯合火鍋會	45,398	3,000	1,500	
學士英專班學會	資傳英專聯合萬聖晚會	8,012		0	請確認申請金額
學士英專班學會	外籍生歡迎會	9,837		0	不補助迎新活動
學士英專班學會	迎新宿營	666,114		0	
學士英專班學會	六系制服日	0		0	
學士英專班學會	桃區迎新茶會	1,990		0	不補助迎新活動
學士英專班學會	桃區迎新茶會	1,990		0	重複申請
機械系學會	103-1 機械應外聯合迎新宿營	20,000	8,000	3,500	
應外系學會	104 年教育優先區中小學生寒假營隊活動	32,900	5,000	0	寒假營隊另案補助
應外系學會	103 學年度聯合聖誕晚會	5,200		0	
應外系學會	誰與爭鋒之小認親	0		0	
應外系學會	元智大學應用外語系 103 學年日本文化祭	25,000	5,000	4,000	
應外系學會	聯合制服日	1,500		0	
應外系學會	元智大學應外系暨元智大學機械系迎新聯合宿營	579,970		0	
藝設系學會	聖誕派對	15,000		0	
藝設系學會	超秋。音樂節	50,000	20,000	2,500	
藝設系學會	萬聖變裝趴	100		0	
藝設系學會	藝設認親大會	11,200		0	
藝設系學會	會計藝設化材三系迎新宿營	41,500		0	
藝設系學會	六系聯合制服日	400		0	
藝設系學會	103 新生區域茶會	81		0	
		6,074,188	503,553	68,000	
九零社服工作隊	冬令科學育樂營	24,500	8,300	0	寒假營隊另案補助
九零社服工作隊	期末社員大會	300	100	100	結案時請附上指



					導老師與會照片
九零社服工作隊	活力育樂營	16,000	5,333	5,000	
九零社服工作隊	育幼院 - 翱「祥」天空的你們 - 夢想起飛的時代	45,600	15,200	10,000	社區結盟另案補助
九零社服工作隊	期初社員大會	1,200	400	400	結案時請附上指導老師與會照片
白浪島羅浮群	幼童軍聯團	20,000	7,000	3,000	
白浪島羅浮群	大腳行元智	3,000	1,000	500	
白浪島羅浮群	迎新月系列活動	6,500	2,500	2,000	
向日葵兒服社	寒假營隊之花花世界的蟲蟲危機	81,000	27,000	0	寒假營隊另案補助
向日葵兒服社	聖誕任務之魔法聖誕嘉年華	3,600	1,200	1,000	
向日葵兒服社	期中營隊摩登原始人大發現	25,500	8,500	7,500	
向日葵兒服社	歡喜來學習：來自星星的你	13,000	13,000	10,000	社區結盟活動 (金額勿調動)
向日葵兒服社	桃智-桃園三結義	10,000	10,000	10,000	社區結盟活動 (金額勿調動)
向日葵兒服社	童週共濟之童心未泯	7,800	2,600	2,500	
向日葵兒服社	課輔之想像力就是超能力	10,000	10,000	10,000	社區結盟活動 (金額勿調動)
向日葵兒服社	期初社大－搖擺搖擺時光機	4,050	1,350	500	結案時請附上指導老師與會照片
法鼓山世界青年社	淨灘	2,400	800	800	
法鼓山世界青年社	社課	5,200	1,800	1,800	
法鼓山世界青年社	綠光茶園趣味採茶活動體驗	15,000	5,000	1,500	
動物關懷社	安定訊號	320	320	100	
動物關懷社	犬貓認識	400	400	150	
動物關懷社	收容所參訪	6,000	6,000	2,000	
動物關懷社	來去下鄉絕育	480	480	150	
動物關懷社	狗餅乾製作	1,800	1,800	500	
動物關懷社	第一次撿到貓就上手	480	480	150	
動物關懷社	加入動保	480	480	150	
動物關懷社	招生社大	3,800	3,000	500	結案時請附上指導老師與會照片
慈濟社	精進社課五	2,600	1,040	800	
慈濟社	精進社課四(說書會)	2,600	1,040	800	
慈濟社	淨灘活動	4,800	1,040	1,000	
慈濟社	精進社課三	2,600	1,040	800	
慈濟社	精進社課二	2,600	1,040	800	

慈濟社	期初社員大會	1,600	640	500	
		325,210	139,883	75,000	
Jumping flea 烏克麗麗社	期末社員大會	8,500	2,500	500	結案時請附上指導老師與會照片
Jumping flea 烏克麗麗社	烏克麗麗教學社區服務計畫	770	257	1,255	
Jumping flea 烏克麗麗社	期初迎新成發	7,314	2,200	2,200	
Jumping flea 烏克麗麗社	快閃烏克	4,240	1,290	1,000	
元智大學合唱團	合唱團期末成果發表音樂會	5,300	1,770	1,700	
元智大學合唱團	服務學習-桃園醫院護理之家萬聖 party	3,450	1,150	1,600	
元智大學合唱團	1031 期初社員大會暨新生說明茶會	1,700	500	500	結案時請附上指導老師與會照片
元智大學合唱團	1031 合唱團暑期訓練	1,800	1,200	600	
光鹽唱詩社	常態性社課	16,800	8,000	5,000	
光鹽唱詩社	兒童唱詩教學課程	13,350	6,000	4,000	
光鹽唱詩社	校園內招募新生	4,550	2,000	500	
吉他社	吉他社期末成發	4,700	1,200	1,200	
吉他社	吉他聖誕趴	2,500	900	900	
吉他社	吉他傳愛	3,500	900	900	
吉他社	吉他社期初成發	4,700	1,200	1,200	
吉他社	吉他社期初社大	6,000	1,500	500	結案時請附上指導老師與會照片
多媒體電子音樂社	期末成發	4,200	2,000	1,500	
多媒體電子音樂社	MID 聖誕音樂趴	4,500	2,250	1,500	
多媒體電子音樂社	MIDI 周 JAM NIGHT	2,400	800	800	
多媒體電子音樂社	MIDI 周不插電之夜	3,600	1,600	1,000	
多媒體電子音樂社	MIDI 周講座	3,600	1,800	1,000	
多媒體電子音樂社	期初社大	1,000	300	500	結案時請附上指導老師與會照片
弦樂社	期末成發	16,100	8,050	5,000	
弦樂社	弦琴逸致	4,330	2,165	10,000	社區結盟活動 (金額勿調動)
弦樂社	不插電聯合音樂之夜	1,000	500	300	
弦樂社	弦樂社期初迎新	3,200	1,600	1,000	
弦樂社	弦樂社暑訓	1,650	1,150	500	
流行音樂錄音社	1031 期末小成發	2,000	1,300	600	
流行音樂錄音社	錄客盃歌唱大賽(決賽)	40,000	30,000	9,500	
流行音樂錄音社	錄客盃歌唱大賽(初賽)	7,200	4,700	2,000	
流行音樂錄音社	1031 錄音社期初成果發表會	2,600	1,600	500	
流行音樂錄音社	社區結盟	1,280	830	10,000	社區結盟活動

					(金額勿調動)
國樂社	10301 國樂講座	3,000	1,500	1,000	
國樂社	10301 國樂社新生說明會	3,200	1,600	1,000	
管樂社	1031 元智大學管樂團期末音樂會	33,400	10,000	9,500	
管樂社	1031 校友回娘家之聖誕晚會	5,800	2,000	1,500	
管樂社	1031 元智大學管樂團校內期中音樂會	17,000	5,000	5,000	
管樂社	1031 元智大學管樂團校內期初音樂會	15,800	5,000	5,000	
管樂社	1031 管樂社團練觀摩	13,800	4,000	1,000	
管樂社	1031 管樂社開學前集訓	14,300	4,000	3,000	
鋼琴社	1031 鋼琴社期末音樂會	7,200	2,400	2,400	
鋼琴社	1031 桃園醫院鋼琴志工	4,200	1,400	1,400	服務學習活動 (金額勿調動)
鋼琴社	1031 期中小成發	6,000	2,000	2,000	
鋼琴社	KTV 之夜	3,600	1,200	1,200	
鋼琴社	1031 鋼琴社期初迎新茶會	4,500	1,500	500	結案時請附上指導老師與會照片
		319,634	134,812	103,755	
流行音樂錄影帶舞蹈社	期末社大~聖誕趴	700	200	200	
流行音樂錄影帶舞蹈社	期初社大	700	220	220	結案時請附上指導老師與會照片
國際標準舞社	國際標準舞社期末成果舞展	25,200	8,400	8,400	
國際標準舞社	國標社期中訓練	8,500	2,850	1,720	請確認申請金額
國際標準舞社	友校交流賽	9,750	3,500	3,000	
國際標準舞社	淡江盃比賽	10,800	3,300	3,000	
國際標準舞社	彩妝教學(一)	6,250	2,000	2,000	
國際標準舞社	國標體驗夜	10,400	3,400	2,500	
國際標準舞社	期初社員大會	1,700	500	300	請確認申請金額
國際標準舞社	國標社之國標嘉年華週	10,000	3,500	3,000	
登山社	期末大山-雲豹的故鄉北大武	35,300	9,000	5,460	
登山社	期末社員集訓暨成果發表	9,000	3,000	500	結案時請附上指導老師與會照片
登山社	郊山淨山-慈母孝子山	13,100	4,500	4,000	
登山社	縱行囡仔的故事-放映活動暨講座	12,360	4,000	4,000	
登山社	初級嚮導營暨淨山教學	29,650	9,000	6,500	
登山社	期中大山-雪山巡禮	27,800	9,000	6,500	
登山社	麥子計畫:登山安全講座	12,600	4,000	3,000	
登山社	郊山淨山-奇岩山	11,300	4,000	3,000	
登山社	溯溪淨溪暨教學體驗營	15,750	5,000	4,000	
登山社	期初社員大會暨猶瑪山協聯合交流大	4,500	1,500	500	結案時請附上指

	會				導老師與會照片
舞棒社	期末成發	6,550	1,550	1,500	
舞棒社	期初社員大會	540	500	500	結案時請附上指導老師與會照片
舞棒社	暑期訓練	14,000	3,500	3,000	
熱舞社	期末成發	11,600	4,000	3,500	
熱舞社	熱舞期中 party	93,000	38,000	8,000	
熱舞社	期初社員大會	900	400	400	結案時請附上指導老師與會照片
熱舞社	期初成發	6,400	2,400	2,000	
魔術社	期末成發	7,500	2,500	2,500	
魔術社	校園街魔	3,000	1,000	1,000	
魔術社	魔術社迎新	2,600	1,000	800	
		401,450	135,720	85,000	
CPA Club	企業參訪	1,200	1,000	495	
CPA Club	演講會	4,400	4,000	1,500	
不成文詩社	103 不成文詩社期中影展	730	260	305	
不成文詩社	103 詩人講座	2,350	750	800	
不成文詩社	1031 詩人講座——獨立出版 陳昭淵	2,350	750	800	
不成文詩社	1031 期初社員大會暨迎新茶會	1,500	500	500	結案時請附上指導老師與會照片
中智社	社課系列活動	3,600	1,800	1263	1022 活動未核銷經費補助減半
多媒體動畫漫畫社	動漫期末成果同歡會	2,600	865	900	
多媒體動畫漫畫社	桌上遊戲課程講座	1,400	460	500	
多媒體動畫漫畫社	陳巍仁老師講座	460	153	177	
多媒體動畫漫畫社	動漫二手市集交流	3,000	1,000	1,000	
多媒體動畫漫畫社	Cos 新生入門	600	200	200	
多媒體動畫漫畫社	第二屆各校動漫社聯合迎新	6,450	2,150	2,150	
多媒體動畫漫畫社	輕小說講座	150	50	50	
多媒體動畫漫畫社	從基礎到入門：MAD 新手實戰講座	150	50	50	
多媒體動畫漫畫社	動漫期初榮耀爭奪戰	2,400	800	800	
性別基地	台北同志遊行	850		228	請確認申請金額
性別基地	多元性別座談會	3,300	3,200	1,100	
美工社	期初社員大會	2,400	2,400	895	結案時附上指導老師與會照片
真善忍社	真善忍國際美展	5,250	2,000	1,800	不補助萬國活動
真善忍社	迎新茶會	1,600	600	578	
圍棋社	循環賽	3,000	1,000	1095	1022 活動未核銷

					經費補助減半
電影右社	一般社團活動	1,800	800	695	
機動車輛研究社	社課	1,000	1,000	394	
機動車輛研究社	期中社員大會	2,000	2,000	700	結案時附上指導老師與會照片
機動車輛研究社	社課	300	100	100	
機動車輛研究社	期初社員大會	275	75	75	結案時附上指導老師與會照片
戲劇社	戲劇社期末總結	0		1000	
戲劇社	搓湯圓大會	1,500	500	500	
戲劇社	戲劇社公演	6,000	1,500	1,500	
戲劇社	戲劇社社課(二)	10,500	3,000	3,061	
戲劇社	戲劇社社課	21,000	6,000	7,000	
戲劇社	期初社大	2,600	700	900	結案時附上指導老師與會照片
禪學社	期中演講 2	3,000	2,500	1,061	
禪學社	期中演講 1	3,000	2,500	1,000	
禪學社	期初社團大會	3,500	2,500	1200	結案時附上指導老師與會照片
證券研習社	冬令科學育樂營	23,500	8,000	0	寒假營隊另案補助
證券研習社	期末社大	1,500	500	500	結案時附上指導老師與會照片
證券研習社	現金流	1,500	500	500	
證券研習社	社課(3)	600	200	200	
證券研習社	金融戰略王	1,200	400	400	
證券研習社	講座-理財規劃	4,000	1,300	1428	
證券研習社	社課(2)	600	200	200	
證券研習社	社課(1)	600	200	200	
證券研習社	期初社大(金頭腦)	1,500	500	500	結案時附上指導老師與會照片
攝影社	103 學年度人像外拍教學	3,830	1,532	1,300	
攝影社	攝影社期中戶外攝影教學	13,600	5,440	4,600	
攝影社	期中外拍教學	14,450	4,335	4,844	
攝影社	攝影社期初戶外攝影教學	17,620	7,048	5,873	
攝影社	社課	0		200	
攝影社	攝影社期初社員大會	2,650	870	883	結案時附上指導老師與會照片
		193,365	78,188	58,000	

台中校友會	中友寒假營隊	30,000	10,000	0	寒假營隊另案補助
台中校友會	中友期末火鍋湯圓大會	2,000	600	600	
台中校友會	雙十返鄉專車	21,000	3,000	2,500	
台中校友會	中友會期初社員大會	1,500	500	500	結案時附上指導老師與會照片
台中校友會	中友迎新茶會	400	200	150	
台南校友會	聖誕桌遊交換禮物社課	1,330	400	300	
台南校友會	期初社大	4,350	1,305	500	結案時附上指導老師與會照片
生命泉學生教會	聖誕節活動	6,600	2,200	2,200	
生命泉學生教會	講座	5,000	1,666	1,500	
生命泉學生教會	1031 華助國小-生命教育志工服務	12,200	10,000	10,000	社區結盟活動 (金額勿調動)
生命泉學生教會	迎新茶會	4,000	1,500	1,000	
生命泉學生教會	暑期幹部訓練	6,000	2,000	1,000	
宜蘭校友會	國慶日蘭友會返鄉專車	9,160	3,053	2,000	
宜蘭校友會	103 蘭友會期初社大	1,900	633	500	結案時附上指導老師與會照片
宜蘭校友會	迎新茶會	5,235	1,745	1,000	
桃園校友會	桃友會聖誕 party	7,000	2,000	2,000	
桃園校友會	桃友會社慶	16,000	4,000	4,000	
桃園校友會	桃友會社區結盟	50,000	10,000	10,000	社區結盟活動 (金額勿調動)
桃園校友會	桃友會期初社員大會	6,500	1,500	500	結案時附上指導老師與會照片
桃園校友會	萬國博覽會暨嘉年華晚會	20,000		0	另案補助
桃園校友會	桃友會社區服務	14,000	4,000	4,000	
桃園校友會	桃友會迎新	13,596	4,000	2,000	
馬來西亞學生聯誼會	HoHoHo 聖誕冬至夜	3,550	2,300	1,000	
馬來西亞學生聯誼會	迎新大會+期初社大	3,850	2,450	500	結案時附上指導老師與會照片
高雄校友會	雄友聖誕節火鍋大會	1,500	500	500	
高雄校友會	雄友社課	1,500	500	500	
高雄校友會	雄友國慶日返鄉專車	7,500	2,500	2,500	
高雄校友會	103 雄友期初社員大會	1,500	500	500	結案時附上指導老師與會照片
高雄校友會	103 雄友迎新	15,000	5,000	2,000	
新竹校友會	17 公里海岸淨灘活動	10,000	1,000	1,000	

新竹校友會	迎新茶會	4,920	1,600	1,500	
嘉雲校友會	寒假營隊	30,325	10,000	0	寒假營隊另案補助
嘉雲校友會	期末火鍋大會	1,760	500	500	
嘉雲校友會	彰友南友雄友聯合烤肉	4,580	1,500	1,000	
嘉雲校友會	國慶返鄉專車	17,160	2,000	2,500	
嘉雲校友會	期初社大	2,400	500	500	結案時附上指導老師與會照片
嘉雲校友會	迎新茶會	3,000	1,000	1,000	
彰化校友會	彰友會寒期返鄉服務	13,160	10,000	0	寒假營隊另案補助
彰化校友會	彰友聖誕吃湯圓大會	5,200	1,730	1,500	
彰化校友會	彰友國慶返鄉專車	24,852	3,000	2,500	
彰化校友會	期初社員大會	2,573	1,000	500	結案時附上指導老師與會照片
福音團契	團契聖誕聚會	1,500	500	500	
福音團契	中原元智聖誕聯合聚會	1,575	500	500	
福音團契	耶穌生平	1,500	500	500	
福音團契	大學生活面面觀	1,500	500	500	
福音團契	社員大會	1,500	500	500	結案時附上指導老師與會照片
福音團契	迎新茶會	1,500	1,000	500	
轉學生聯誼會	北區轉學生聯合聖誕舞會	310,000	3,000	3,000	
轉學生聯誼會	五校聯合迎新宿營	424,000	4,000	4,000	
轉學生聯誼會	期初社員大會	5,600		500	結案時附上指導老師與會照片
轉學生聯誼會	期初迎新茶會	1,520	320	320	結案時附上指導老師與會照片
		1,142,296	122,702	77,070	
空手道社	社團學習成果 發表會	7,500	2,000	2,000	
空手道社	2014 全國空手道錦標賽	9,000	2,300	1,500	
空手道社	元智空手道社 VS 正翔空手道 友誼賽	11,000	2,800	2,000	
空手道社	103 年台北市中正盃柔術(空手、柔道)錦標賽	9,000	2,300	1,500	
空手道社	社團體驗夜	7,500	2,000	1,000	
長拳社	期末社員大會	1,520	1,070	500	結案時附上指導老師與會照片
長拳社	北少林長拳協會盃	2,900	2,400	250	1022 活動未核銷經費補助減半



長拳社	校外教學—兵器博物館參觀	2,430	1,830	200	1022 活動未核銷 經費補助減半
長拳社	長拳社迎新茶會	1,750	1,450	500	結案時附上指導 老師與會照片
柔道社	全國中正盃柔道錦標賽	14,850	4,950	4,900	
柔道社	全國柔道錦標賽	20,625	6,875	6,300	
柔道社	柔道推廣社區高中教學	2,310	770	750	
柔道社	柔道社期初社員大會	3,300	1,100	500	結案時附上指導 老師與會照片
柔道社	校內暑期訓練	16,800	5,600	0	
排球社	萊普雷盃	12,000	3,000	1,000	
陸上競技社	陸上競技社寒訓	2,100	1,000	100	
陸上競技社	馬拉松路跑	11,000	5,000	3,000	
棒球社	大專盃棒球賽	10,600	6,600	500	1022 活動未核銷 經費補助減半
棒球社	欣台盃棒球賽	9,100	5,600	500	1022 活動未核銷 經費補助減半
跆拳道社	1031 弘光盃	15,000	4,500	7,500	
跆拳道社	1031 東南盃	11,000	3,000	0	
跆拳道社	1031 期初迎新	3,000	1,000	750	
跆拳道社	1031 跆拳道體驗營	1,900	760	600	
跆拳道社	1031 暑訓	15,140	6,056	5,000	
網球社	聖誕同樂會	4,015	3,500	350	
網球社	校外服務活動	900	800	300	
網球社	友誼賽（一）	2,070	1,900	600	
網球社	社課	9,000	8,000	3,200	
劍道社	103 年大專盃劍道邀請賽	7,650	4,000	2,500	
劍道社	103 年全國中正盃劍道錦標賽	7,150	3,150	2,000	
劍道社	1031 劍道友誼賽	1,200	600	400	
劍道社	1031 劍道社歌唱大賽	2,200	1,100	500	
劍道社	1031 劍道社期初社團大會	2,600	1,300	300	結案時附上指導 老師與會照片
籃球社	元智籃球冬令營	5,000		0	寒假營隊另案補 助
		192,260	81,611	51,000	