

YZU

元智大學
111學年度
學士班新生手冊

目錄

宿服組

食衣住育樂

P03-P12

生輔組

獎助學金、就學貸款
學生請假、就學優待

P28-P33

諮就組

諮商輔導資源
生/職涯專區
資源教室

P13-P27

課外組

課外活動
服務學習

P34-P36

衛保組

衛生保健
平安保險

P37-P53

學務處

學生申訴
性別平等專區

P54-P57

軍訓室

全民國防
校園安全

P58-P64



用心堅持 · 細心把關 · 耐心回應 · 家長放心 · 學生開心

宿 舍 組

凝聚五心 · 智慧溫馨

- 有滋有味加油站
- 手牽手我們衣起走
- 日日小窩居

- 與知性對話
- 健康休閒任意遊

衣 食 住 育 樂

食

有滋有味加油站



【學餐位置圖】

星象美食廣場 (男一舍B1)



自助餐、仙桃總鋪 (炒飯/炒麵/拉麵)、
冰窖水果部、陽光早餐屋、喜樂早餐、
駁哈料理廚房、興仁食堂

樂學美食廣場 (男女二舍2F)



山口食物所 (丼飯/咖哩/烏龍麵)、
A華加湯滷味、集品王、玉食屋、
臻品茶、美而美 (西式複點餐飲)...

活動中心 (1F)



天河書屋採取複合式方式經營，
空間是採用大片的透明落地窗，
讓書局內的採光非常明亮，
書屋除提供一般文具、書籍、衣服，
還有輕食與咖啡提供!

教學區美食 (五館及二館旁)



五館旁的小木屋，內用外帶都十分便利！
戶外用餐區還有棚子，是個課與
課之間適合逗留吃點心的地方。



位於元智二館旁的餐廳，時不時散溢著
鬆餅烘烤的香氣，不少學生都會聚集與
在這享受美味。



學餐也有提供素食唷~

地點	餐廳名稱	全素品項	蛋奶素品項
星象美食廣場 (男一舍B1)	馭哈料理 廚房		蔬食蛋堡袋餅 蛋沙拉 西式醬拌麵
	陽光早餐	維力炸醬麵	蛋炒飯 酸辣麵 什錦飯 素火腿炒飯
樂學美食廣場 (男女二舍)	美而美		河粉 漢堡 捲餅
活動中心 (八館)	天河書屋		蛋沙拉 帕里尼
教學區 (二館)	卡利亞里	咖哩醬/紅醬 義大利麵 馬鈴薯沙拉	

手牽手

我們衣起走...

衣

目錄



天河書屋 (活動中心 1 樓)

採取複合式方式經營，空間採用大片的透明落地窗，書局內採光明亮。書屋除了販售一般文具、書籍、衣服，還有提供輕食與咖啡的服務！



全家便利商店

(元智五館及活動中心地下一樓)

販售即時飲食及一般生活用品衣物等，提供住宿學生便利生活！



住

日日小窩居

▼ 男女一舍 (雅房)



目錄



▲ 男女二舍 (套房)

男女一舍

- 每一床位備有書桌、椅、衣櫃、獨立網路接點，宿網凌晨00:00~6:00實施斷網管制。
- 宿舍內設有飲水機、交誼廳、簡易廚房、衛浴室、晾衣陽台、投幣式洗烘衣機、免費使用脫水機、冰箱及微波爐。
- 樓下設有遠銀提款設備、全家超商、影印部及美食街提供餐飲服務，學生活動廣場、學生社團活動空間等。

男女二舍

- 每一床位皆有書桌、椅、衣櫃、獨立網路接點，宿網凌晨02:00~06:00實施斷網管制。
- 寢室內含有晒衣陽臺、電熱水器、分離式冷氣、乾溼分離浴室，各層設有洗衣間、備品室及飲水機。
- 一、二樓設有十家餐廳、商店、醫務室、咖啡廳、腳踏車停車場等，地下一層設置停車場，滿足生活機能。
- 中庭空間為狹長型廣場，為增加空間的層次及通透性，二樓留設大量半戶外空間，使廣場更加開放寬闊，增加學生活動空間。

育

與知性對話

天河書屋位於住宿生活區，採複合式方式經營，販售一般文具、書籍、衣服，還有提供輕食與咖啡的服務，且不定期舉辦不同領域座談，滿足住宿生知的需求。



▲ 天河書屋



▲ 駐宿夜談

宿舍在學期中會舉辦兩場電影欣賞，並邀請講師來分享電影相關之自身經歷及觀點，提供住宿生一個探索內心的機會。

樂

健康休閒任君遊

目錄



位於男一舍一樓**遊戲間**及位於活動中心地下一樓的**養生按摩館**，都是課後可以放鬆心情、釋放身體壓力的好去處！

休閒中心完善的休閒運動環境臨近宿舍區，除室內溫水游泳池，其他附屬設施尚包括總面積約100坪的體適能區，內部空間劃分為「心肺有氧區」及「重量訓練區」、多功能運動教室。



連絡

學務處宿舍服務組



- 位置：
宿舍區男一舍一樓
- 連絡信箱：
resource@saturn.yzu.edu.tw
- 連絡電話：
(03)4638800分機2880





您的安心好夥伴

商諮 輔導資源

服務時間：

週一至週五 08:30-16:30

連絡電話：03-4638800分機 2928、2877

目錄

服務地點：

活動中心3樓R8302



諮商服務

找尋心的安定居所

- 諮商，是一場自我探索並尋求改變的歷程，它讓你發現不同的思考、感覺及行為方法，使生活更豐富、更令人滿意。
- 睡眠困擾、情緒或藥物等議題，也歡迎申請身心精神科諮詢。

★諮商預約方式★

歡迎週一至週五

9:00-11:30/13:00-16:30，
至活動中心三樓 R 8302預約。





心靈加油系列活動

安定心靈的加油站



- 不定期邀請名人、講者帶領你一同理解各式主題，歡迎關注活動訊息相揪參與！

★活動主題★

人際關係/情感/性別議題/
學習技巧/自我探索/生涯
講座、工作坊或團體。

★活動訊息/報名方式★

元智大學首頁
→portal
→活動查詢



心理測驗

內在的光源與出口

- 心理測驗，像是一場真心話大冒險。
- 如果對生涯興趣、人格特質、人際風格、學習態度有所好奇，歡迎你前來體驗，並在解測過程中，和真實的自我對坐，盡情沈澱與看見。

★心理測驗預約方式★

歡迎週一至週五
9:00-11:30/13:00-16:30，
至活動中心三樓R8302預約。



取「山盟海誓」諧音，與中央大學、
中原大學三校共創「三盟high事」
情感教育平台，內容豐富等你加入~

三盟
high事
-與你情感的大小事

你HIGH了沒?

元智、中央、中原一起HIGH

HIGH什麼事!?

與你情感的大小事

加入我們，一起high~

<http://140.115.185.138/ilove/>

目錄



官網

- ✓增加處理各種情感議題的能力
- ✓有趣/活潑/多元之情感交流學習活動
- ✓相關情感教育相關資訊與資源分享站
- ✓三校學生交流互動窗口

學系輔導資源

工程學院/資訊學院/電通學院



學院	學系	學輔同仁 分機	系教官 分機	心理師 分機
工程學院	機械系	郭秋明小姐 2452	林伯峰教官 2245	張明惠 諮商心理師 2845
	工管系	李碧蓮小姐 2502	溫文和教官 2874	
	化材系	林藝雅小姐 2565	周正中教官 2914	
	英語學士班	郭秋明小姐 2452	洪煙平教官 2246	
資訊學院	資工系	蘇寧興先生 2352	劉陽明教官 2875	吳蕙如 諮商心理師 2927
	資傳系	陶婉芹小姐 2133	林柏峰教官 2245	
	資管系	吳欣怡小姐 2604	吳昭瑩教官 2918	
	英語學士班	蘇寧興先生 2352	溫文和教官 2874	
電通學院	電機系甲組 (原電機系)	彭婉芬小姐 7102	鍾政芳教官 2922	游佳綺 諮商心理師 2843
	電機系乙組 (原通訊系)	羅文伶小姐 7302	吳吉祥教官 2244	
	電機系丙組 (原光電系)	林逸倫先生 7503	周正中教官 2914	
	英語學士班	黃瑜真小姐 7901	吳昭瑩教官 2918	

學系輔導資源

管理學院/人文社會學院



學院	學系	學輔同仁 分機	系教官 分機	心理師 分機
管理學院	學士班 (主修企管)	李杏玉小姐 6084	戴蘇同教官 2242	張明惠 諮商心理師 2845
	學士班 (主修財金)	林璟小姐 6082	朱忠信教官 2248	吳淑萍 諮商心理師 2877
	學士班 (主修國企)	李杏玉小姐 6084	洪煙平教官 2246	吳蕙如 諮商心理師 2927
	學士班 (主修會計)	林璟小姐 6082	劉陽明教官 2875	游佳綺 諮商心理師 2843
	學士班 (英語專班)	莊欣怡小姐 6091	洪煙平教官 2246	游佳綺 諮商心理師 2843
人文社會學院	社政系	陳麗娟小姐 2162	鍾政芳教官 2922	吳淑萍 諮商心理師 2877
	應外系	王濟蓓小姐 2748	戴蘇同教官 2242	
	中語系	范如君小姐 2707	溫文和教官 2874	
	藝設系	劉宥慈小姐 3304	朱忠信教官 2248	
	英語學士班	李梅梅小姐 2732	朱忠信教官 2248	



勇往職前

跨域·整合·終身學習

生涯



專區

生涯
三問

- 我是誰?
- 我要到哪裡去?
- 我要怎麼去?

目錄

諮商與就業輔導組關心您
R8302 #2916

職涯發展 有備而來

備態度
備專業
多元探索
終身學習

就業軟實力

1. 益勵講堂
大學專業課程沒教的12堂課
2. GMAT Program
國際就業人才培訓班
3. 創夢三部曲

職涯發展

1. 產業發展趨勢講座
2. 企業說明會
3. 企業現場徵才
4. 企業實習

生涯規劃

1. 生(職)涯規劃工作坊
2. 職涯諮詢
3. 職涯解憂鋪

環境探索

1. 生(職)涯發展講座
2. 院(系)職涯輔導活動
3. 職涯資訊服務網
4. 企業參訪

自我探索

1. 生涯測驗
2. 職涯測評
3. 生涯諮商





第一問 我是誰

傾聽內在的鼓聲

— 生涯探索與職涯發展工作坊

帶你認識獨特的自己，找到生命方向的北極星，築夢踏實

對象：大一~大四不分系

時間：
(六) 09:30-17:30
(六) 09:30-17:30
(五) 成果發表 18:10-21:00

希望早上叫我起床的
不是鬧鐘，
而是**夢想**!



課程
花絮



學長姐
感言

★善用線上探索評量，還可申請線上
職涯諮詢做1對1的個別諮詢服務喔！



目錄

當一顆晨星落入凡間
是帶著怎樣的天賦(gift)
要寫下這一生故事
演一齣彩虹的劇

歡迎你加入探索的行列
找尋生命征途的寶物
天賦專長
興趣、熱情、價值觀
生涯北極星

天才，是放對位置的人!!!

往哪裡去才能「做好工作」，「過好生活」，自我實現享受人生？

哪個產業？哪家公司？哪個職位？需要什麼資格條件？善用各種生職涯資源平台來拓展你的職場視野，為自己找到適才適所的位置！

第一問 我要到哪裡去

★★★
職涯迷航
闖關
趣活動



- 探索我飛網(元智大學生職涯資訊平台)
- 元智校徵職涯讚FB
- YZU職涯解憂鋪FB
- YZU校徵職涯讚IG

找到愛上工作的理由，
此生最想扮演的角色!!!



★★★
職涯
錨定
探索

提升軟實力

第三問 我要怎麼去



Elite Lectures

Elite Lectures

大學專業課程沒教的十二堂課
天下老闆都在意的軟實力!!!



GMAT Program

跨國企業資深高階主管精心指導
培養國際企業生存與競爭能力

GMAT Program-國際就業人才培訓班

國際就業故事館



打造就業力

半導體產業鏈

世界先進(3/7)、
艾克爾國際科技(3/9)、
精材科技(3/17)、
景碩科技(3/23)

電腦及周邊設備產業鏈

仁寶電腦(3/11)、
光寶科技(3/15)、
廣達電腦(3/23)、
華晶科技(3/24)

印刷電路板產業

新興電子(3/7)、
臻鼎科技(3/11)、
華通電腦(3/18)、
聯策科技(3/21)

通信網路產業鏈

盟創科技(3/8)、
啟碁科技(3/10)、
神準科技(3/14)、
台灣嘉碩科技(3/21)

參加企業招募說明會
掌握產業發展趨勢
第一手人才需求

參加現場徵才
展現個人價值
面試最佳捷徑





資源 教室

服務時間：

週一至週五

08:30-16:30

連絡電話：

03-4638800分機 2923

服務地點：

活動中心3樓R8303室



資源工作坊 服務

元智大學資源工作坊隸屬學務處諮商與就業輔導組，專職身心障礙學生輔導工作，並提供相關協助，如協助身份鑑定、課業輔導及工讀機會等，以期更貼近身心障礙同學的需求。

資源工作坊是身心障礙同學的專屬空間，設有專職老師提供輔導及相關事項服務，同時也提供學生來此唸書、休憩，以增進人際互動與放鬆心情。

設備資源提供

硬體環境如電腦區、交誼區、閱讀休憩區。

提供多種圖書、筆電、數位相機、DV等，提供學生外借。

生活輔導

由資源教室老師及同儕輔導員（輔導義工）提供諮詢服務，例如：選課協助、上課錄音、翻譯、就醫和生活照顧等服務。

課業輔導

每學期初可依據紙本申請及學習情形，安排協助同學、學長姐或課輔老師予以個別輔導或伴讀。

聯誼活動

每學期舉辦期初歡迎會、期中服務學習及參訪活動、畢業談心會。

個別輔導

依學生需要，安排定期或不定期個別輔導，協助問題解決。

團體輔導

定期舉辦小團體聚會，討論學生所關切之主題。如：人際相處、兩性關係、自我了解等。

（詳見每學期諮商與就業輔導組一心靈加油系列活動）

就業輔導及轉銜服務

依身障學生之需要提供職涯輔導，並提供就業機會訊息。

補助申請

協助學生申請個人化學習輔具及教材補助、文具費補助等費用。



就學貸款、獎助學金

就學優待、緊急紓困

多元護照、學生請假

大專校院弱勢助學金
(學校與政府共同補助)



校外清寒助學金

勤學助學金



工讀助學金

無限安心就學



經濟協助

低收入戶學生
住宿全額補助



中低收入戶學生
優先住宿申請

弱勢照護措施

生活輔導組

就學貸款、弱勢助學

就學貸款申請



想知道更多詳細資訊，
請掃右方QR Code！



事前準備

1. 登入Portal
→免到校註冊
→就貸申請登入
→填妥後列印
「就學貸款申請憑單」
2. 到台銀官網
→填寫列印「就學貸款
申請/撥款通知書」

台銀對保

請攜帶：

1. Portal 列印的
「就學貸款申請憑單」
2. 台銀官網列印的
「就學貸款申請/撥款通知書」
3. 學生本人 和 父母的
身分證、印章
4. 父、母及學生近三個月內
「戶籍謄本」或「新式戶口名
簿影本」(須有詳細記事)

繳交資料

期限：8/23 - 9/12 (含)前
資料：

1. 台銀「就學貸款申請/
撥款通知書-學校聯」
(須簽名或蓋章)
2. 父、母及學生近三個月內
「戶籍謄本」或「新式戶
口名簿影本」(須有詳細
記事)

地點：郵寄或親送生輔組
(活動中心8203室)

= 生活輔導組 =

目錄

大專校院 弱勢助學金

想了解更多，
請掃右方QR Code！



申請資格

1. 有戶籍登記之中華民國國民
2. 家庭年所得低於 70萬元
3. 不動產不得超過 650萬元
4. 家中利息所得不得超過 2萬元
5. 前一學期學業成績
平均 60分(含)以上

申請方式

- Step1. 線上申請
個人Portal→填寫並列印大專校院
弱勢助學金申請表
- Step2. 於 111.9.29(含)前繳交書面資料
 1. 弱勢助學金申請表
 2. 近3個月父母及學生戶籍謄本
或新式戶口名簿影本
 3. 前一學期成績單(新生免附)
 4. 學生證正反面影本(新生免附)
須蓋本學期註冊章

補助金額

家庭年收入	助學金額 (元/人)
• 30萬以下	→ \$35,000
• 30萬~40萬	→ \$27,000
• 40萬~50萬	→ \$22,000
• 50萬~60萬	→ \$17,000
• 60萬~70萬	→ \$12,000

上學期申請 下學期註冊費扣除

= 生活輔導組 =

就學優待、緊急紓困

就學優待申請

更多詳細資訊，
都在QR Code裡喔~



誰可以申請?

1. 身心障礙學生(子女)
2. 現役軍人子女
3. 軍公教遺族
4. (中)低收入戶子女
5. 原住民族籍學生
6. 特殊境遇家庭子女
孫子女

交什麼資料?

1. 上網至個人 Portal 申請
2. 證明文件影本
3. 父母及學生戶籍謄本或
新式戶口名簿
(須含詳細記事欄)
4. 就學優待紀錄卡

如何繳交?

1. 期限：8/23 - 9/12 (含)
2. 繳交方式：
郵寄至「320 桃園市
中壢區遠東路 135 號
生輔組 就學優待收」
親送至「學生活動中心
生輔組 8203室

= 生活輔導組 =

目錄

緊急紓困助學

各項詳細資訊
盡在QR Code
還不趕快掃起來?!

無限安心 專案



- 協助措施：生活補助金、
校內免費住宿、
減免學雜費及
天然災害損失補助
- 備妥文件：
1. 申請表(含相關師長輔導意見)
 2. 戶口名簿影本
 3. 非自願性離職、失業證明書
或受災戶證明文件

經濟協助



- 協助措施：助學金借貸、
急難濟助金贈予
- 備妥文件：
1. 申請表(含師長輔導意見)
 2. 戶口名簿影本或
相關證明文件
 3. 父母及學生近一年
所得清單及財產清單

勤學 助學金



- 協助措施：助學金
- 備妥文件：
1. 申請表
 2. 戶口名簿影本或清寒
相關證明文件
 3. 父母及學生近一年所得
清單及財產清單
 4. 前一學期成績單
(學業總成績平均及格)

校外 獎助學金



- 協助措施：獎助學金
- 申請資格：成績優秀、
家境清寒或
中低收入戶之學生
- 獎金項目：縣市政府、鑫森、
財團法人、扶輪社、明倫、
遠東銀行、應雲高清寒、
亞洲水泥、宗偉章、楊明德
臻鼎及全家等各項獎助學金
金額5仟~10萬元

= 生活輔導組 =

多元護照、學生請假

多元學習護照

歡迎參加 10/5(三)
多元學習護照說明會
地點：另行公告

更多問題解答

誰可以申請？

- 低收入戶
- 中低收入戶
- 大專校院弱勢助學金資格
- 身障學生及身障人士子女
- 原住民學生
- 特殊境遇家庭子女、孫子女學生
- 懷孕學生、扶養未滿 3 歲子女之學生

怎麼辦理？

- 至系辦領取護照
- 完成基本資料登錄
- 全程參與校內各項可認列多元學習護照時數之活動
- 每月依諮就組公告時程辦理時數登錄
- 以上時程另行公告-

如何計算？

- 每次登錄為 10 小時(含)以上，25 小時(含)內，未滿 10 小時可累計至下次登錄
- 每次登錄須繳交學習心得 300 字
- 助學金計算 400 元/小時

= 生活輔導組 =

目錄

學生請假手機App版

元智大學
Yuan Ze App
Yuan Ze University

4.9★
435 則評論

超過
5000 次
下載次數

3+
3 歲以上

安裝

請於手機上先安裝

元智大學APP程式

名稱為

「元智大學Yuan Ze App」

請假步驟與示意圖



1 登入個人Portal



2 輸入帳號及密碼



3 點選：請假



4 點選：學生請假



5 點選：新增請假



6 點選：請假類別

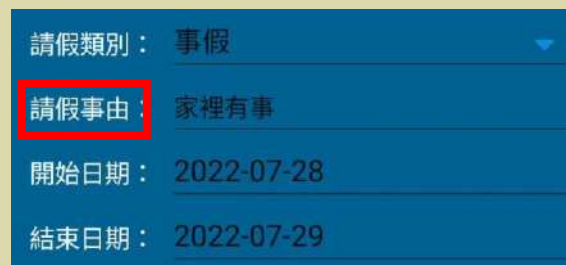

7 輸入：請假事由



8 點選：開始、結束日期
按確定即可

課外活動組



EXTRACURRICULAR

ACTIVITIES

SECTION

自主創新創意思考
多元智能快樂學習
社團校友鏈結
就業軟實力

組織管理
團隊合作
創新領袖特質
社會服務



學術文藝性

AIIESEC元智分會
 攝影社
 圍棋社
 證券研習社
 CPA Club
 烘焙社
 資訊研究社
 桌上遊戲社
 機器人研究社
 遊戲創作社
 一支麥克風
 金融科技人才發展社
 新世紀領袖培育計畫團
 管理顧問社



康樂性

熱舞社
 登山社
 流行音樂錄影帶舞蹈社
 魔術社

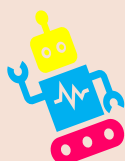

聯誼性

桃園校友會
 宜蘭校友會
 南部地區聯合校友會
 福音團契
 生命泉學生教會
 陸聯會
 僑生聯誼社
 全球學生聯誼會
 轉學生聯誼會
 台日文化交流社
 越南學生聯誼會
 印尼學生聯誼會

體育性

跆拳道社
 國術社
 柔道社
 網球社
 劍道社
 棒球社
 排球社
 籃球社
 長拳社
 滑板社



8大性質社團

音樂性

MIDI熱音社
 管樂社
 吉他社
 光鹽唱詩社
 弦樂社
 流行音樂錄音社
 鋼琴社
 烏克麗麗社
 Disc Jockey 社
 嘻哈文化研究社



服務性

崇德青年志工社
 動物關懷社
 中智社
 九零年代社會服務工作隊



義工性

輔導義工
 衛保義工
 生活尖兵
 YOUTH 志工大聯盟
 元智大使
 Life 蝸牛團
 寰宇文化社



自治性

學生會
 畢業生聯合會
 電機系甲組學會
 電機系乙組學會
 電機系丙組學會
 電通英專班學會
 機械系學會
 化材系學會
 工管系學會
 工程英專班學會
 資工系學會
 資管系學會
 資傳系學會
 資訊英專班學會



愛服了U

目錄



服務學習為必修1學分、包含服務學習活動及課程，各18小時歐!!

1

個人Portal系統完成活動/課程報名

2

參加活動/課程務必完成簽到作業

3

活動/課程結束1週內系統完成日誌填寫

4

期末需確認當學期時數是否取得



藻礁淨灘
知性與感性的教育之旅



公益
偏鄉服務



8/10 宜蘭
南澳國中

8/11 花蓮
榕樹部落

8/12 花蓮
銅門部落

8/13 台東
富北國中

8/15 台東
池上國中



衛生保健組

- 衛生保健
- 平安保險

愛滋防治宣導



急救教育訓練



菸害防制宣導



健康飲食宣導





平安保險

111-112學年度本校學生平安保險承保單位為國泰人壽保險公司。

國泰人壽保險公司於每週三12：20-14：00派員於衛保組駐點服務，歡迎親洽並多加利用。

保險事故發生日為2022/8/1-2024/7/31者適用111-112學年度元智大學學生團體保險內容。



衛保組
學生平安保險網頁



111-112學年度
元智大學學生團體保險內容

學生平安保險 理賠申請流程

一、填寫「理賠申請書」

1. 「申請書」可至衛保組索取或網路自行下載列印。
2. 請詳填「申請書」(*)標記處欄位並於『受益人』欄位簽名(※如未滿 20歲，除本人外另須法定代理人簽名)。



理賠申請書範例



理賠申請書

二、檢附「診斷證明書正本」、「收據正本」、「理賠金入戶金融機構帳戶存摺封面影本」

1. 診斷證明書上需載明住院、門(急)診日期。(※建議：完成療程後，再請醫師開立診斷證明書。)
2. 若以收據副本或影本代，須具「與正本相符」字樣及醫療院所「院章」。
3. 教育部國民及學前教育署招標高級中等學校以下學生團體保險，受益人為被保險人之法定代理人或其家長。但被保險人已成年者，其醫療保險金或失能保險金受益人得為本人。

三、備齊上述資料後繳交至學務處衛保組(男生第二宿舍一樓)

申請資料固定於每週三12:00-14:00轉交保險公司業務員，業務員收件日起約兩週時間撥付理賠金，請自行補摺確認理賠金是否入戶。



衛生保健

校醫駐診時間表 Clinical Service

星期二(Tuesday)

13:00-15:00

家醫科
(Family Medicine)

星期四(Thursday)

14:00-16:00

復健科
(Rehabilitation)

口服藥物需由醫師評估診
視後開立醫囑，由藥師給
與本人，非校醫駐診時段
恕無法提供。

社區醫療資源

科別	診所	地址	電話	特約
牙醫	佳承牙醫診所	桃園市中壢區成功里中華路一段202號1-2樓	03-4519448	
	澄心牙醫診所	桃園市中壢區環中東路291號	03-4331332	
	東津牙醫診所	桃園市中壢區興仁路一段99號	03-4631021	
	健昇牙醫診所	桃園市中壢區榮民路101號	03-4553174	
	智康牙醫診所	桃園市中壢區榮民路73號	03-4555779	√
婦產科	周龍生婦產科診所	桃園市中壢區元生三街168號	03-4515258	
	宏其婦幼醫院	桃園市中壢區元化路223號	03-4618888	√
身心科	尚語身心診所	桃園市中壢區忠孝路62號	03-4512181	√

社區醫療資源

科別	診所	地址	電話	特約
中醫	內壢風澤中醫診所	桃園市中壢區環中東路149號	03-4556672	
	內壢站前風澤中醫診所	桃園市中壢區福德路15號	03-3333400 轉205	
	弘安堂中醫聯合診所	桃園市中壢區強國路49號	03-4333943	
	宋雲淡中醫診所	桃園市中壢區環中東路226號	03-4518010	√
	慈佑中醫診所	桃園市中壢區成章一街172-174號	03-4522003	√
	聖鶴堂中醫診所	桃園市中壢區福德路43號	03-4551199	
	明道中醫診所	桃園市中壢區莊敬路811巷22號	03-4623385	√
	佑康中醫診所	桃園市中壢區中北路二段406號	03-4388393	√

社區醫療資源

科別	診所	地址	電話	特約
綜合科 1	林口長庚醫院	桃園市龜山區復興街5號	03-3281200	
	桃園醫院	桃園區中山路1492號	03-3699721	
	天晟醫院	桃園市中壢區延平路155號1樓	03-4629292	
	壠新醫院	桃園市平鎮區廣泰路77號	03-4941234	√
	敏盛綜合醫院	桃園市桃園區經國路168號21F	03-3179599	√
	新國民醫院	桃園市中壢區復興路152號	03-4225180	
	長榮醫院	桃園市中壢區環中東路150號	03-4631230	√
	自立診所(內科、家醫科、身心科)	桃園市中壢區永福路1051號	03-2856677	√

社區醫療資源

科別	診所	地址	電話	特約
綜合科 2	內壢聯合診所 (附眼科)	桃園市中壢區中 華路一段232號	03- 4352059	
	泰康診所	桃園市中壢區榮 民路131號1樓	03- 4518811	
	黃大中診所	桃園市中壢區榮 民路19號、21 號	03- 4639940	
	詮順耳鼻喉科 診所	桃園市中壢區榮 民路37號	03- 4355300	
	長庚德祐診所	桃園市中壢區榮 民路10號	03- 4353371	
	黃曉生小兒科 診所	桃園市中壢區環 中東路41號	03- 4552725	
	敦仁診所 (肝膽腸胃)	桃園市中壢區內 壢里忠孝路14、 16、18號	03- 4635353	
	智勇診所	桃園市中壢區忠 孝路6號	03- 4511354	

社區醫療資源

科別	診所	地址	電話	特約
綜合科 3	活力診所	桃園市中壢區莊敬路160號1、2樓	03-2713585	
	寰東耳鼻喉科診所	桃園市中壢區環中東路187號	03-4559069	
骨科	安倫診所	桃園市中壢區環中東路241號1樓及地下室	03-4635000	
	合健骨科診所	桃園市中壢區忠孝路192號	03-4529000	
眼科	環東眼科診所	桃園市中壢區環中東路243號	03-4633300	
	楊翠翠眼科 (無健保)	桃園市中壢區復興路43號2樓	03-4263153	
	立安眼科診所	桃園市中壢區中華路一段302號1樓	03-4535001	

社區醫療資源

科別	診所	地址	電話	特約
皮膚科	上仁美麗診所	桃園市中壢區環中東路22號	03-2854956	
	許奐章皮膚科 (無健保)	桃園市中壢區復興路43號	03-4221243	
	洛淳皮膚科診所	桃園市中壢區中光路11號	03-4257011	
	張皮膚科診所 (原為張樹全皮膚科診所)	桃園市中壢區元化路107號	03-4273707	
	白皮膚科診所	桃園市中壢區元化路107號	03-3324540	
	邱建中皮膚科 (無健保)	桃園市桃園區博愛路47號	03-3374048	
	佳妍皮膚科診所	桃園市中壢區忠孝路196號	03-4610762	
	李皮膚科診所	桃園市中壢區元化路119號	03-4224638	

元智大學AED校園擺放位置



吸菸區標示圖



保險套自動販賣機

購買前注意事項：
僅能投入十元硬幣
恕不找零



位於活動中心B1停車場廁所前(近全家便利商店)

元智大學學務處衛生保健組關心您
教育部健促經費補助

保險套正確使用5步驟

- 1 撕** 小心的從邊緣撕開
- 2 捏** 將前端的小袋空氣排出
- 3 套** 套上勃起的陰莖，慢慢捲開保險套
- 4 取** 射精後用手扶住保險套的開口處取出，避免精液流入陰道
- 5 丟** 將保險套打結丟入垃圾桶，用後即丟，勿重複使用

目錄

愛滋唾液 篩檢販賣機

購買前注意事項：

- (1)購買時請投入2張佰元鈔。
- (2)只收佰元鈔，如需購買2個（含）以上數量，請分次購買，切勿一次投入超過兩佰元。



位於衛生保健組
旁樓梯轉角處

元智大學校內餐飲衛生 異常事件(異物)處理流程

發現異常或異物時 (如：食物中有異物、食物不熟、食用後有不適症狀等)

請務必保留相關證據，可拍照或錄影，越完整越好 (如殘餘食物或異物)

通報學校相關業管單位，由校內相關單位協同處理

1. 上班時間，請盡速攜帶物證通報業管單位
2. 若為下班時間，請將相關物證保留至冷藏庫，於次日上班時間盡速攜帶物證通報業管單位

學務處衛生保健組

聯絡電話：4638800 轉 2234

學務處宿舍服務組

聯絡電話：4638800 轉 2869

查核事發原因，釐清責任歸屬

填報紀錄

1. 督導餐廳落實餐飲衛生安全管理規範
2. 加強製備流程及食材品質管控
3. 強化餐飲從業人員衛生知能

網路留言易因證據不足，較難釐清事發原委，無法向廠商據理力爭，因此請務必留存具體的相關證據 (人、事、物)，並掌握檢體時效性，儘速通報。



餐飲衛生異常事件(異物)反應表

醫療輔具借用

衛生保健組提供下列物品借用
(需付押金，於物品歸還時退回)

輪椅 wheelchair (押金NT\$500)

拐杖 crutch (押金NT\$200)

醫藥箱 Medicine box (押金NT\$100)

冰枕 Ice pad (押金NT\$50)

熱水袋 Hot Water bag (押金NT\$50)

額溫槍 forehead thermometer (押金NT\$300)

※逾期7個工作天未還，取消借用資格。

防疫專區自主通報系統

如快篩結果為「陽性」者，請儘速離校、
就醫、返家隔離和完成通報。

<https://portalfun.yzu.edu.tw/covid19/login.aspx>



衛生保健組服務時間

學期中：週一至週五8：30-17：00

暑假期間：週一至週四9：00-16：30

校醫看診時間請依醫療服務公告時間為主

聯絡電話：03-4638800#2233、2236 楊小姐或洪小姐

Email:healthcare@saturn.yzu.edu.tw

● 如同學在非服務時間需醫療協助，請參考本校就近醫療資源，緊急狀況請打119，若病情不嚴重可呼叫計程車至社區醫療門診看診。

計程車電話：

新(欣)梅計程車：(03)3630033

大文山計程車：(03)3501666

合作計程車：(03)3557700

亞洲計程車：(03)3315555



同學您好，請問您想申訴的是懲處、性平，還是…

您好，我要提申訴！

學生申訴 管道

• 承辦單位：

學生事務處（活動中心3樓）

- 填妥申訴書後，交給申訴業務承辦人或直接投入申訴信箱。

誰能向「學生申訴評議委員會」提出申訴呢？

本校學生、學生會、學生社團及其他相關學生自治組織得依「學生申訴處理辦法」提起申訴。

申訴範圍及時間呢？

對於本校之懲處、其他措施或決議不服者，應於收到或接受相關懲處、措施或決議之次日起二十個工作日內以書面提出，逾期不予受理。

如何提出申訴？

申訴事項應予書面提出，並應記載申訴人姓名、學號、系級、申訴之事實及理由、希望獲得之補救並檢附相關資料送至學務處處本部。

申訴表單可至學務處網頁下載。



更多學生申訴相關規定請至參考本校「學生申訴處理辦法」。





性平區

輔導諮詢時間：

週一至週五

08:30-16:30

連絡電話：

03-4638800

分機 2843

服務地點：

活動中心3樓

R8303

性別平等

尊重他人 保護自己



「性侵害、性騷擾、性霸凌」是什麼？

性侵害：

違反他人意願從事猥褻、性行為。

性騷擾：

以明示或暗示從事不受歡迎、具有性意味、歧視的言語或行為，或展示視覺圖片而讓他人感到不舒服。



不偷窺



不偷拍



不尾隨

性霸凌：

透過語言、肢體或其他暴力對於他人的性別特徵、性傾向、性別認同進行貶抑或攻擊。

▲注意，若有以上行為且當事人提出申訴，你有可能進入性平調查程序。

學生性平申訴管道

申訴窗口

學務處處本部
(活動中心3樓R8304)

申訴電話

(日) 03-4638-800 分機 2919
(夜) 03-4553-698 (校安專線)

申訴信箱

Email
stdept@saturn.yzu.edu.tw
紙本
投入活動中心3樓R8304
學務處處本部門口申訴信箱

▲對當事人來說，最困難的就是求助後他人的眼光和評論，若您的朋友遭遇到類似事件時，請鼓勵求助，給予最大的支持與陪伴！



全民國防教育與校安維繫的創新典範

全民國防教育
兵役資訊
僑生資訊

校園安全
交通安全
租屋安全

軍訓室

Military Education Office of
Yuan Ze University

目錄

校安專線 03-4553698 安全守護 58

全民國防

多元體驗活動

全民國防教育軍事訓練課程五大領域：
全民國防、**國防政策**、**國防科技**、**國際情勢**及**防衛動員**
授課，提供同學**選修**全民國防教育
相關課程，並依「軍訓課程折算役期
實施辦法」，折算役期。

目錄



兵役 資訊



目錄

■ 在學役男短期出國

- 4個月以內之觀光出境。
- 在學役男申請出國在四個月以內者，直接上網至內政部役政署建置之「役男**短期出境**線上申請作業系統」(<http://www.nca.gov.tw>) 辦理。

■ 申請**出國交換**學生或進行學術研究

- 出境在四個月以上，一年以內者，須具書面資料，於出國前1個月內至3個星期前提交至軍訓室辦理役男出境申請相關事宜。
- 詳細提交資料請洽03-4638800分機2922。

■ 服務地點：

- 活動中心2樓軍訓室



僑生資訊



元智大學僑聯社於90年7月正式成為僑委會第58個登記合格的學校性社團。

「元智大學**僑生聯誼社**」，簡稱為僑聯社。社員來自馬來西亞、印尼、香港、澳門、越南、日本及泰國等僑居地僑生。創立目的為提供本校僑生生活、資訊、課業等各項服務，落實僑生輔導工作，並藉由辦理在地文化活動，聯繫情感並加強國際文化交流。

校園安全



反詐騙宣導

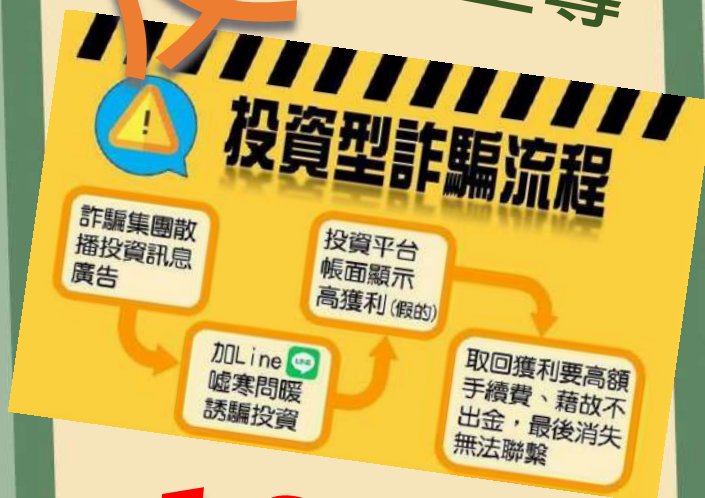

165

校園失竊預防

偷竊

善盡保管之責 降低財損風險

校園失竊預防

校安中心：03-4553698
警衛室：03-4638215
元智大學·學務處·軍訓室·關心您



複合型避難演練



下坡道。自行車牽行你我放



元智大學校區車輛管理辦法 第八章第二十七條

腳踏車或(電動)滑板車，進入校園行至下坡路段未下車牽走中央人行步道，違規者扣車三日或罰款500元，平均每學期糾舉違規20餘人次。

目錄



元智大學交通安全網

我們與

一氧化碳

的距離

租屋 安全

「你連自己 **校外租屋安全**
都看不清，
還想在危險中 **全身而退**？」

目錄



○ 室內強制排氣



○ 室外通風良好



元智大學
校外租屋網

校外租屋安全訪視
您可以主動連繫我們~
03-4553698
學務處 / 軍訓室 關心您