

113 學年度第一次社團負責人會議

- 一、時間：113 年 10 月 23 日（星期三）中午 12 時 20 分
- 二、地點：70101 教室
- 三、主席：學生會會長 李柏霖
- 四、出席：全校社團負責人（自治性／學術文藝性／康樂性／聯誼性／音樂性／服務性／體育性社團／義工性社團等社團負責人）
- 五、列席：課外組陳新霖組長、林秀珠老師、陳家堂老師、巫安盈老師、林語彤老師、簡修平老師
- 六、記錄：簡修平老師
- 七、主席致詞：
- 八、報告事項：
 - （一）出席會議的負責人/代表人員請務必將會議資訊轉達至社團幹部週知。
 - （二）請各負責人不定時確認學校信箱是否容量足夠及清理信箱，避免遺失重要訊息活動通知。相關訊息除以學校信箱做為正式通知的管道外，亦會在「113 學年度課外活動組社團佈告欄」Line 群組輔助公告，請注意各相關重要日期。
 - （三）請各社團負責人協助宣導尊重智慧財產權，請勿隨意影印書籍、文章，或下載影片、圖片或音樂使用，不得侵害他人的智慧財產，以免觸法。
 - （四）社團辦理活動請依規定確實完成場地借用手續，活動進行時請注意音量控管，如因違反規定遭檢舉（音量過大、在非核可之場地辦理活動…等）將依相關規定懲處。
 - （五）社團辦理活動時請尊重性別權益平等，避免任何形式的歧視或騷擾行為發生。
 - （六）各項會議內容若非負責人與會，請與會代表會後務必轉知負責人及社團相關人員，以落實資訊社團內部橫向傳遞，勿相同訊息多人重覆詢問。
 - （七）社團行政相關說明已陸續更新在課外組的網頁，請轉知社團幹部或社員自行參閱。
 - （八）社團新社員入社填寫資料時，請確認所留資料是否確實及是否為本校學生。若發現填寫資料不實或是言談行為有異，請通報軍訓室教官或課外組協助處理。
 - （九）社團活動辦理後 10 日內請於 portal 系統完成結案，並在一個月內完成經費核銷，逾期未核銷及結案之活動經費不予補助，原分配之經費轉給申請候補之活動。
 - （十）多元成就證書將於 11/4 正式上線，未來將取代現行五育系統做為同學各項多元表現的紀錄平台，歡迎同學多多使用；113 學年入學學生系統中已無五育紀錄，請社團幹部務必熟悉此平台已做為後續協助社員刊登相關事蹟。**【陳新霖組長】**

(十一) 服務學習申請作業宣導與配合事項【林秀珠老師】

「元智大學服務學習教育實施辦法」第二條：本校服務學習為大學部學生共同必修 1 學分課程，每位學生須於畢業前修畢課程時數及活動時數各 18 小時。(全校各單位均可開設) **109-2 學期開始，社團服務學習活動及課程時數一律由社團指導老師在 Portal 上開設。(備註:教育部專案之社團社區結盟、帶動中小學及寒暑假營隊活動則請找語彤姐開課)**

1. 社團申請服務學習時數方式：

- (1) 填寫「**社團服務學習課程/活動申請表**」，並附上該活動的企劃書或活動流程，email 給社團指導老師。
- (2) 請至少於活動開始日前 **2 週** 提出，以免影響參加活動同學之預選權利。
- (3) 請活動負責人列印「**服務學習課程/活動學員簽到表**」由實際參與人員簽名，請於**活動結束 2 週內**後送給社團指導老師。
- (4) 修課學生須於課程/活動結束後 **1 週內**填寫線上服務日誌，以利成績輸入。

2. 表單下載路徑：

「**社團服務學習課程/活動申請表**」：學務處網頁→表單下載→課外活動→元智大學服務學習～「元智、圓志」服務活動申請表（社團用）。

3. 配合事項：

- (1) 請確認欲申請之服務學習課程/活動內容後再給社團指導老師，並務必註明申請課程或活動，不接受一再更改活動時間與地點。
- (2) 服務學習課程/活動簽到單，請製表並書寫與申請之課程或活動名稱一致之表頭及日期，並請學員以正楷簽名，若無法識別一律退件處理。
- (3) 服務學習課程/活動簽到單請繳交正本，並自行影印留存以備社評之用。
- (4) 服務學習活動可分為勞作服務、愛校服務、社區服務、專業服務與國際志工服務，定義如下：
 - A. 勞作服務：透過勞動性服務，使同學發揮服務精神，進而瞭解待人處世之道。
 - B. 愛校服務：為激發學生對學校之認同感，學生可參與校內各類服務活動，使其從活動中持續成長，進一步地創造愛校文化。
 - C. 社區服務：為校外特定族群或機構提供服務，藉此方式讓學生學習同理心，並落實於日常生活中，有助於學生品格之發展。
 - D. 專業服務：結合正式課程所安排的服務活動，強調學生於實作中的反思和回饋，以期對社會現狀有更深入的認識，更進一步以專業所學來服務他人。
 - E. 國際志工服務：學生可自行參與國際志工組織，運用習得之知識與技能，提供服務國家或該地區各方面所需之協助，以促進本國學生與他國人民相互交流及認識，且透過服務增進學生反省及關懷之能力。

(十二) 場地、器材借用歸還宣導【陳家堂老師】

1. 配合學校 E 化場地或器材借用

- (1) 課外組負責之場地、器材借用：活動系統申請核准通過後，免列印紙本。
- (2) 總務處負責之場地、器材借用：活動系統申請通過後，於活動前 7 天需列印「**場地申請表**」或「**物品借用申請表**」至課外組審核後送總務處辦理。

2. 為使場地充分使用，課外活動組負責管理場地借用規則如下：
 - (1) 本學期場地及器材借用時間為：週一至週五 11：10~13：10 及 16：10~18：10。
 - (2) 場地借用分為 3 時段：早上 9:00~13:00；下午 13:00~18:00；晚上 18:00~22:00。
 - (3) 每項活動，每週以 2 天借用 3 次，晚上時段借用 1 次為限，第 2~3 次須借用早上或下午時段為主。若無其他社團或單位借用，始可至課外活動組辦理續借。
3. 同一時段不得借用 2 個以上之場地使用。
4. 期中、末考前一週與期中考當週，停止辦理任何活動與場地及器材借用。(113 年 10 月 28 日(星期一)至 113 年 11 月 8 日(星期五)及 113 年 12 月 30 日(星期一)至 114 年 1 月 10 日(星期五))。
5. 場地或器材申請借用，請至每週借用選項內填寫確實使用時間，例如借用從 13:00~17:00 不要從 07:00 開始借一直到 23:00，另不要在月借用選項內登記，會造成每小時都要審核。
6. 場地或器材系統上申請借用均須經過活動申請核准且場地名稱/借用事由時間須與活動日期必須相符始可借用，如附件一 (P.7, 場地器材系統審核樣本)
7. 海報張貼公告欄為網球場旁即紅磚道二三館二側公告欄時間為每週三 14:00。
8. 為提供下一個社團借用場地及器材，請於活動結束後第二天 13:00 前歸還(例假日順延)，未依規定時間內歸還，每學年記點 3 次(含)以上將停止器材或場地借用。
9. 共用社團辦公室，應共同負責該社團辦公室之空間清潔維護與保管，且不得封閉玻璃視窗。
10. 場地使用後須場地復原及做好清潔工作，經檢查 2 次(含)未依規定社團，將提請懲處停止場地或器材借用。

(十三) 113 學年度社團設備採購項目。(附件二, P.12) **【陳家堂老師】**

(十四) 113 學年度第一學期社團校內、外指導老師名單暨專業技能指導老師費用初審報告案。

【巫安盈老師】

1. 各社團(包含自治性)得視需求申請校外指導老師，申請時間一學年僅限一次，並需填寫「社團指導老師資歷表」，經「社長(會長)」、「校內指導老師」簽認後，提送「學生活動委員會」核備。113 學年度社團指導老師一覽表請參閱資料。(附件三, P.13)
2. 校外專業技能指導老師費用，所有社團(包含自治性)均須經過課外組規定之作業程序進行申請與審核，並經過學生活動委員會審核通過。
3. 本學期社團專業技能指導老師費用申請，核定 19 個社團申請 208 堂授課費用 127,296 元(含二代健保)，詳參 113 學年度第一學期社團授課指導老師費用申請一覽表。(附件四, P.17)
4. 依據教育部來函需調查指導老師個人性侵害、性騷擾等紀錄，及課外組便於指導老師聘書製作，未繳交校外指導老師資料表者，將不發給指導老師聘書，並不核發校外指導老師費用。

(十五) 113 學年度第一學期社團資料繳交報告案。 **【巫安盈老師】**

1. 113 學年度第一學期社團社員名單

- (1) 繳交日期：自即日起至 113 年 12 月 6 日 (五) 止。
- (2) 請務必上個人 Portal 輸入社員名單，無需繳交電子檔。
- (3) 本次社團社員名單將影響本學年度「第一次社團投入與學習成效問卷」成績，請務必確實填寫，該成績亦影響明年 5 月社團評鑑成績。

2. 113 學年度社團幹部名單 (最後催繳)

- (1) 最後繳交日期：113 年 12 月 6 日 (五) 止。
- (2) 請至 google 線上表單繳交幹部名冊電子檔：
<https://forms.gle/SgZoV7bugQ9sHP3t8>
除非社長有異動，目前都先勾選"無異動"



- (3) 至個人 Portal 輸入幹部名單。

★未繳交幹部社員名單者，將影響幹部登錄五育成績之權益，及 113 學年度社團評鑑成績，如列：

學術文藝性：金融科技人才發展社

聯誼性社團：宜蘭校友會、福音團契、全球學生聯誼會、音樂遊戲交流社

服務性社團：中智社

體育性社團：劍道社、登山社、撞球社、足球社

自治性社團：電機系甲組學會、工程英專學程學會、藝設系學會

(十六) 113 年全國大專校院社團評選活動

1. 如社團有意願參賽 113 年全國大專校院社團評選活動，請留意以下時程說明：

日期	項目	備註
113 年 10 月 21 日(一)	【全社評招募開始】	
113 年 10 月 23 日(三)	社評參賽說明會 13:15~13:40	70101 教室
113 年 11 月 1 日(五)	社團參賽線上報名截止	▶ 報名網址 
113 年 11 月 8 日(五)	社團參賽簡報上傳截止	▶ 簡報上傳網址 
113 年 11 月 11 日 (一)	校內評選 18:00	R8306 會議室
11~12 月	【全社評社團培訓】 一、全社評暨社評資料整理培訓 二、特色活動資料撰寫培訓 三、校外委員社團健檢	學生活動中心 師資： 全國評委 海洋大學 黃清旗組長 全社評特優獎師 黃瑞立講師 全社評委員

2. 11/11(一)進行代表甄選，上學期獲得優等之一般社團、合格之自治與義工性社團、或經指導老師推薦社團，如有意願參加，請於 11/1 (五) 線上報名、11/8 前繳交簡報檔

(十七) 社團校外活動「保險辦理」說明。【巫安盈老師】

1. 各社團須於校外活動辦理 10 天前完成「校外安全旅平險」，保險服務及相關問題請與業務員直接洽詢，課外組不經手保險費用及業務。
2. 遊覽車租用務必依照「學校辦理校外教學活動租用車輛應行注意事項」辦理。(附件五, P.18)

(十八) 社團辦理活動注意事項：【巫安盈老師】

1. 社團及學生自治組織辦理相關活動請依本校【元智大學學生校外活動安全輔導辦法】辦理；校外活動請於活動辦理前 10 天完成校外活動安全查核，詳參 附件 五之二-四, P.22)
2. 活動應避免性別偏見或性別歧視，且避免有危險性或爭議性遊戲活動，請遵守性平相關法規。
3. 請活動負責人隨時注意參與同學身體狀況，活動中間須有休息時間，且避免於烈日或雨中進行活動，請勿超過 24 點結束活動。
4. 活動避免使用明火（火舞、火球__等），因活動等不可抗需使用，請提出「動火安全計畫」，經課外組與本校環安衛審核通過後可進行。
5. 如於教學區辦理活動，請保持安寧，如遭檢舉將依規定處分。
6. 嚴禁在校內提供含酒精飲品，違者依校規論處，主辦社團停權。
7. 期中（末）考前一週及考試當週禁止辦理任何社團活動。

(十九) 課外組疑難雜症診療室：【巫安盈老師】

課外組疑難雜症診療室開張啦～！針對社團負責人常遇到的問題，由資深社團前輩擔任門診守護員，讓社團傳承能更優質並永續經營～！歡迎大家多多利用～！

詳細說明請詳(附件六, P.26)

(二十) 113 學年度第一學期社團活動經費補助報告案：【林語彤老師】

1. 本學期社團活動經費共計 575,318 元，獲活動經費補助之活動詳參 113 學年度第一學期社團活動經費初審建議暨複審決議核定金額一覽表。(附件七, P.27)
2. 社團活動經費申請候補說明：

(1) 113-1 學期社團活動經費申請期程：

日期	事項
113.07.01-113.07.31	PORTAL 各社團申請學期計劃
113.09.13	社團活動經費核銷說明會
113.09.18	社團活動經費初審會議
113.09.25	社團活動經費複審會議
113.10.07	本學期經費提送課外組組務會議審查
113.10.18	本學期經費提送課外組活動委員會備查

- (2) 請各社團依照核定補助金額辦理結案並完成核銷。
- (3) 教育部學輔款於學期初分配給社團活動計劃申請，目前餘額為 20,018 元；如有社團尚有學期計劃經費經上述申請期程錯過申請期限未獲補助者，可先於核銷期限

內送件，待部分社團依實際辦理活動情形結果，再行補助活動經費。同時提醒各社團負責人密切注意課外組大群或相關公告管道，主動關切自身社團權益。

(4) 配合本校會計室關帳期程，已核定之社團活動經費，其日期如為 11 月 22 日以後辦理之活動，請於 11 月 22 日前核銷並於活動一周內結案完畢。

3. 113/09/26(四)起可核銷 113-1 已核定之社團活動經費

113 年 8 月至 9 月活動，請於 9/26(四)-10/4(五) 完成結案及核銷

113 年 10 月活動，請於 10/7(一)-11/6(三) 完成結案及核銷

113 年 11、12 月活動，請於 11/7(四)-11/22(五) 完成結案及核銷

▲11/22 之後的活動：仍需於 11/22(五)前核銷，並於活動辦完一週內結案

▲逾期核銷之活動與不予補助

4. 本學期經費核銷截止日期：**113 年 11 月 22 日（五）**，各社團依據上述經核准補助之活動，於截止日前完成經費核銷及活動結案，逾期核銷與結案之活動將不予以補助並視經費執行成效調整下學期補助金額。

(二十一) 服務性專案活動【林語彤老師】

1. **社區結盟**：已於 10 月 16 日公告於最新消息網頁，並於 11 月 4 日開始收件，請有興趣申請社盟之社團，依相關規定辦理服務活動及核銷，並於規定時間內申請。

2. **寒假服務營隊**：已於 9 月 13 日公告於最新消息網頁，並已於 10 月 16 日收件截止，請有申請寒假營隊之社團，依相關規定辦理服務活動及核銷。

3. 【志願服務基礎特殊訓練公告】

為提升本校青年志工必備的服務技術與知能，也考量到目前學生課業及社團繁忙，因此提供線上訓練給社團負責人，辦理本學期志願服務線上基礎+特殊訓練，提醒大家可以運用課外組辦理的服務知能課程，藉此給社團成員學習增能，鼓勵大家踴躍報名。經完整參與基礎訓及特殊訓者，得核發「志願服務紀錄冊」。經核發志願服務紀錄冊之社團夥伴，未來辦理社團服務性活動或寒暑假營隊，保險費用將由桃園市政府支應，社團可節省保險費用之支出。

基礎/特殊訓練報名網址：<https://reurl.cc/2jGkov>

九、臨時動議：

十、散 會：



【附件一】

單號查詢:

序號	單號	場地名稱/借用事由	費用	狀態	不同意緣由(限 20 字內)	連絡資料
2	21984	五樓舞蹈教室 借用事由: 弦樂社 陳惟娟 2021/10/08(五) 18:00~23:00 2021/10/15(五) 18:00~23:00 2021/10/19(二) 11:00~17:00 鋼管弦奏曲(三社迎新 活動 籌備一)	校 內 費 用 : <input type="text"/> 校 外 費 用 : <input type="text"/> <input type="button" value="確認費用"/>	<input type="button" value="同意"/> <input type="button" value="不同意"/>	<input type="text"/> <input type="text"/>	0968107130 s1081720@mail.yzu.edu. tw

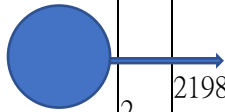

場地預約審核回審核畫面

同意
 不同意
 事由:

審核人	審核結果	類型	審核時間	評論
社長-劉姿妤	同意	計畫	2021/7/17 23:03:23	
指導老師-鄭元杰	同意	計畫	2021/7/19 16:53:49	
課外組承辦人-黃瑞立	同意	計畫	2021/7/20 10:35:39	
課外組主任-黃郁蘭	同意	計畫	2021/7/20 15:24:01	
社長-劉姿妤	同意	活動	2021/9/6 09:05:26	
指導老師-鄭元杰	同意	活動	2021/9/15 11:12:06	
課外組承辦人-張若涵	審核中	活動		
社團名稱:	弦樂社	送審時間:		案件狀態:
申請人:	劉姿妤	聯絡電話:	0970719198	E-Mail:
活動性質:	康樂性			
活動名稱:	鋼管弦奏曲			
活動日期:	2021/10/19~2021/10/19			
校內外:	校內			
活動地點描述:	活動中心五樓(廣場)			
參加對象:	管樂社、鋼琴社與弦樂社社員+新生(約 30 人)			
活動目的:	這次的三社迎新活動，我們邀請到約 20 位新生來一同參與，並與鋼琴社、管樂社一起舉辦這項活動，讓這屆 110 學年度對弦樂社有興趣的新生們更加了解我們社團的運作方式，進而加入我們元智弦樂社的大家庭，和我們一起團練。			
活動內容:	在活動的一開始我先讓新生們簽到，並讓他們隨意入座，吃些披薩、炸物和飲料，幹部們再分頭下去和新生們聊天，了解各位新生們來想要參加弦樂社的原因，並認識一下新生們。再來社長利用簡報的方式呈現我們的社團，包含介紹社團的活動、社團幹部、每位幹部所負責的職務、指導老師、新			

	生練習時間與教學班等等，介紹玩社團之後，我們跟新生們一起玩了一些遊戲，最後是我們幹部們所準備的抽獎活動，新生們邊填寫回饋單邊進行抽獎活動，結束後幹部們一起整理場地，做復原的動作，再回到社辦開這次迎新活動的檢討會議。																
預期效益:	透過與鋼琴社和管樂社合辦這場迎新，不僅能讓新生們能夠一次了解每個音樂性社團的運作與差別，讓他們能夠更清楚知道自己想要加什麼社團，也能讓音樂性社團的幹部們更熟悉，將來的合作也能更有效率。																
協辦單位:																	
核可預算:																	
備註:																	
活動日期	7時	8時	9時	10時	11時	12時	13時	14時	15時	16時	17時	18時	19時	20時	21時	22時	23時
2021/10/19											v	v	v	v	v		
社團自籌(元)	課外活動組(元)	校內單位(廠商)(元)			校外單位(廠商)(元)			其他(元)	募款對象								
3600	3000																
項目名稱		單位	單價(元)	數量	說明												
印刷費/影印費			1	2100	印簽到表、宣傳單、海報												
獎品			1500	1	抽獎獎品												
餐費			3000	1	炸雞、披薩、飲料												
預約設備名稱		預約使用日期			申請時間			數量	預約狀態	目前場地審核人							
有線麥克風		2021/10/08(五) 18:00~23:00 , 2			2021/10/2 20:46:54			2	審核中	陳家堂							
投影機		2021/10/19(二) 10:00~23:00			2021/9/19 12:35:22			1	同意								
立式銀幕		2021/10/19(二) 10:00~23:00			2021/9/19 13:02:03			1	同意								
有線麥克風		2021/10/19(二) 10:00~23:00			2021/9/19 12:31:44			2	同意								
預約場地名稱		預約使用日期			申請時間			預約狀態	目前場地審核人								
五樓舞蹈教室		2021/10/08(五) 18:00~23:00 , 2			2021/10/2 21:22:48			審核中	陳家堂								

- 維護設備
- 審核
- 預約統計
- 操作說明
- 預約設備
- 長期借用
- 個人預約記錄
- 收費項目
- 預約清單

同意[不同意]事由:

審核人	審核結果	類型	審核時間	評論
社長-黃啟恆	同意	活動	2017/9/28 10:14:52	
指導老師-梁家祺	同意	活動	2017/9/28 15:03:01	
課外組承辦人-吳淑鈴	不同意	活動	2017/9/28 17:25:52	上方日期有誤，請修正
課外組承辦人-吳淑鈴	同意	活動	2017/9/29 13:56:59	
課外組主任-黃郁蘭	同意	活動	2017/9/30 21:52:30	

社團名稱:	流行音樂錄音社	送審時間:		案件狀態:	活動通過												
申請人:	程任家	聯絡電話:	0976050122	E-Mail:	s1051057@mail.yzu.edu.tw												
活動性質:	音樂性																
活動名稱:	錄音社課																
活動日期:	2017/10/02~2017/12/25																
校內外:	校內																
活動地點描述:	創意教室二																
參加對象:	流行音樂錄音社社員(約30人)																
活動目的:	發展流行音樂錄音社的四大特色 唱歌、創作、錄音、編曲，其中錄音這一項目。透過社課增強社員關於此主題的能力並且使彼此的關係更為融洽，並且讓學弟妹們找到歌唱和創作的真正樂趣。由學長姊教導歌唱的基本功，讓學弟妹們對唱歌有更進一步的了解和學習。創作初階班:由學長姊教導，自基礎樂理知識開始循序漸進教學，讓社員產生個人創作之後協助編曲和錄音，並實際示範編曲與錄音軟體的使用方式。預期效益:讓社團的每一個人感情更為融洽，並且給學弟妹們歸屬感，讓他們在有空之餘會常來社團與學長姐們一起唱歌，一起創作音樂。並且讓每位社員培養正確的唱歌觀念與發聲習慣，提升社員的樂理知識，使其對和弦有一定程度的掌握以便創作歌曲。																
活動內容:	由學長姊教導錄音的各種設備，讓學弟妹們對錄音有更進一步的了解和學習，並且由學長姐們引導，自基礎樂理知識開始循序漸進教學，讓社員產生個人創作之後協助編曲和錄音，並實際示範編曲與錄音軟體的使用方式。																
預期效益:	讓社團的每一個人感情更為融洽，並且給學弟妹們歸屬感，讓他們在有空之餘會常來社團與學長姐們一起唱歌，一起創作音樂。並且讓每位社員培養正確的唱歌觀念與發聲習慣，提升社員的樂理知識，使其對和弦有一定程度的掌握以便創作歌曲。																
協辦單位:																	
核可預算:																	
備註:																	
活動日期	7時	8時	9時	10時	11時	12時	13時	14時	15時	16時	17時	18時	19時	20時	21時	22時	23時
2017/10/02										v	v	v	v	v	v	v	
2017/10/16										v	v	v	v	v	v	v	
2017/10/23										v	v	v	v	v	v	v	
2017/11/13										v	v	v	v	v	v	v	
2017/11/20										v	v	v	v	v	v	v	
2017/11/27										v	v	v	v	v	v	v	
2017/12/04										v	v	v	v	v	v	v	
2017/12/11										v	v	v	v	v	v	v	
2017/12/18										v	v	v	v	v	v	v	
2017/12/25										v	v	v	v	v	v	v	

*該活動並未填寫預算來源

*該活動並未填寫預算明細

*該活動並無預約設備

【附件二】

元智大學 113 學年學生社團設備申請核准採購表

元智大學 113 學年學生社團設備申請核准採購表

儀器設備					
社團名稱	申請設備名稱	規格	數量		備註
吉他社	木吉他	(Mayson MS1C)	1 支	29,900	
管樂社	1. 顫音琴	1. MALESTIC V6530SX	1 支	117,600	
	2. 高音薩克斯風	2. YAMAHA- YSS475II	1 支	78,000	
熱音社	電貝斯音箱	AMPEG RB-210 500W	1 個	32,900	
嘻研社	無線監聽系統	Sennheiserew IEM-G4 TWIN 一對二	1 台	42,780	
Disc Jockey 社	主動式 監聽喇叭	YAMAHA HS8	1 組	13,400	
攝影社	攝影燈 VL 系列 持續燈	Godox 神牛 FS150 LED	1 個	10,490	
烘焙社	除濕機		1 台	20,000	非教輔款補助範圍，不宜採購
機器人研究社	光固化 3D 列印機	Phrozen Sonic Mighty Revol LCD	1 台	28,799	
新世紀領袖培育計畫團	單眼數位相機	CANON EOS R50 鏡頭組	1 個	26,767	
生命泉學生教會	華碩 15.6 吋 i5 效能筆電	ASUS 15.6 吋 i5 效能筆電 (VivoBook X1504ZA/i5-1235U/8G/512G SSD/W11)	1 台	26,411	
登山社	1. 衛星通訊器 GPS 定位器	1. GARMIN inReach Mini 2	1 個	12,990	
	2. 相機	2. CANON EOS R50 鏡頭組	1 台	20,767	
雜項設備					
登山社	波蘭白鴨絨 波蘭白鴨絨 睡袋 / 羽絨睡 羽絨睡袋 900g/700FP 900g/	Pajak CORE Pajak CORE 550 2.0 550 2.0 版	1 個	10,200	

【附件三】

113 學年度學生社團負責人暨指導老師一覽表

更新時間：113.10.22

編號	社團名稱	學號	社長姓名	學號	副社長姓名	校內指導老師	校外指導老師
學術文藝性(19 個)							
1	AIIESEC 元智分會	s1112750	陳飛揚	s1122646	黃彥蓁	管理學院吳相勳老師	
2	攝影社	s1121745	陳娟穎	s1123711	蔣博丞	資傳系張世明老師	黃振璋
3	圍棋社	s1121845	王子宸	s1102819	李家欣	機械系余念一老師	
4	證券研習社	s1121222	李光憲	s1122039	黃貞境	會計學群粘凱婷老師	
5	CPA Club	s1112810	柯騰皓	s1112824	吳婕寧	會計學群王瑄老師	
6	烘焙社	s1120324	陳佳呈	s1120353	吳維哲	資傳系張家榮老師	張淑貴
7	新世紀領袖培育計畫團	s1122625	余思瑩	s1121128	陳昱豪	課外組 林秀珠老師	
8	資訊研究社	s1113519	魏子濬			資工系林榮彬老師	
9	桌上遊戲社	s1121716	林博智	s1121605	黃晨嘉	通識教學部王怡云老師	
10	機器人研究社	s1120437	張值毓	s1120421	陳致翰	電機乙組林柏江老師	陳學建
11	遊戲創作社	s1112316	陳翔	s1120429	黃右頡	資工系張韶宸老師	
12	一支麥克風	尚無負責人	/	/	/	工管系蔡介元老師	
13	金融科技人才發展社	s1112401	杜品寬	s1112440	鄭應謙	管理學院丘邦翰老師	
14	管理顧問社	s1112603	蘇立翎	s1112637	黃榆雯	管理學院柳育德老師	
15	卡牌社	s1120817	楊孟學	s1112018	周益成	管理學院駱建陵老師	夏政廷
16	自媒體研習社	尚無負責人	/	/	/	語言中心黃郁蘭老師	
17	日本文化社	s1112904	張恩慈	s1111671	小竹亞海	應外系梁蕙嫻老師 課外組巫安盈老師	
18	投資理財社	s1112315	吳德億	s1122315	呂梓祥	管理學院 姜一銘老師	
19	二次元研究社(113 新設)	s1132839	李栢萱	s1121029	林昱安	管理學院呂倩如老師	
聯誼性社團(10 個)							
1	宜蘭校友會	尚無負責人	/	/	/	管理學院高如玉老師	
2	福音團契	尚無負責人	/	/	/	資工系鍾添曜老師	
3	生命泉學生教會	s1102520	吳郁薇	s1111713	蕭翰聰	電機系乙組黃正光老師	黃碧珊
4	僑生聯誼社	s1123250	黃于芳	s1123522	李佳玲	軍訓室吳吉祥老師	
5	全球學生聯誼會	s1102789	何欣恩	s1112750	陳飛揚	全球事務處蕭敏敏老師	

6	越南學生聯誼會	s1112543	鄧氏錦秀	s1132647 s1132646	范文壽 阮氏錦 仙	管理學院 裴典富老師	
7	閱人社(112-1 新成立)	s1102748	練劭旻	s1102702	楊詠倫	管理學院 陳懷傑老師	
8	音樂遊戲交流社	s1121310	楊智善	s1120901	余若琪	資管系 吳思佩老師	
9	原住民族青年社	s1110766	陳宇翔	s1112503	游惠雯	原資中心 李妍儒	
10							

康樂性社團(12 個)Recreational Clubs

1	熱舞社	s1122717	陳品萃	s1122010	陳靖云	電機系林鴻文老師	盧品誠 許庭瑋 陳慶均 范綱峻 莊鈞翔 鄭凌
2	流行音樂錄影帶舞蹈社	s1121350	蕭德曦	s1122632	陳靖宜	資傳系張家榮老師	
3	MIDI 熱音社	s1121657	卓子翔	s1123328	莊崇岳	秘書室陳政燕老師	
4	管樂社	s1122725	孫心怡	s1123721	許亦禎	工管系鄭元杰老師	吳松庭 買皓啟
5	吉他社	s1121045	邱浩宇	s1121641	葉薰懿	工管系鄭元杰老師	廖健燁
6	光鹽唱詩社	s1111452	葉子羿	s1120605	湯斯淇	管理學院梁凱茵老師	林恩萍 孔恩河 林活泉 張勗恩
7	弦樂社	s1123713	陳鴻彥	s1121448	吳梓銜	工管系鄭元杰老師	游鎰丞
8	流行音樂錄音社	s1122053	許夢姬	s1120707	林至冠	通識教學部傅子耕老師	邱百成
9	鋼琴社	s1121124	洪誌陽	s1121441	沈宥辰	管理學院翁華鴻老師	黃郁芳
10	Disc Jockey 社	s1120815	王柏程	s1122220	張愷靈	管理學院江藍龍老師	詹識右
11	嘻哈文化研究社	s1121144	周修亦	s1121827	楊羽新	總務處莊鴻柁老師	陳立騰
12	魔術社 (113 新設)	s1133523	郭昀漢	s1133515	李立帆	資工系張經略老師	

服務性社團(5 個)Service Clubs

1	九零年代社會服務工作隊	尚無負責人	/	/	/	社政系王盈婷老師	
2	崇德青年志工社	s1111757	鍾嘉玲	s1113602	連晨安	管理學院蔡湘萍老師	
3	動物關懷社	s1122325	楊庭韻	s1122715	張家瑄	工管系鄭元杰老師	
4	中智社	s1101115	林庭安	s1101111	陳威廷	終身教育部柳毓秀老師	
5	IC 部落社	s1102554	李鈺晴	s1121634	蘇立微	管理學院 鄭雅穗老師	

體育性社團(13 個)Sports Clubs

1	跆拳道社	s1121703	鐘怡婷	s1120425	高哲翊	體育室陳淑貞老師	陳昱欣 蕭世豪
---	------	----------	-----	----------	-----	----------	------------

2	柔道社	s1110551	許鈞絮	s1122304	黃總帆	體育室吳淑鈴老師	王振丞 平山洋介 簡銘嘗
3	網球社	s1101341	廖桂賢	s1092255	阮明惟	化材系藍祺偉老師	
4	劍道社	s1123322	許緯誠	s1120637	彭彥華	電機系甲組蘇泰元老師	胡文達
5	棒球社	s1123123	謝承樺	s1121043	李奕志	電機系丙組林逸倫老師	何修毅 吳修量
6	排球社	s1120951	余松霖	s1121637	游家碩	體育室李士範老師	
7	籃球社	s1121253	趙胤辰	s1121715	姚昀濶	體育室游文杉老師	
8	長拳社	s1122929	呂玗倩	s1111058	劉桓	電機系甲組熊甘霖老師	潘佳佑 林忠德
9	滑板社	s1123248	蔡萇恩	s1123003	楊紫蓉	體育室林勁宏老師	鍾睿清 鍾皓丞
10	撞球社	s1112615	郭宸濬			工管系林真如老師	
11	登山社	s1100660	劉筑瑄	s1110525	林宛瑢	電機系甲組蘇泰元老師	呂理祿
12	桌球社 (112-1 新成立)	s1111123	陳佑綸	s1120618	張晉璋	體育室林青輝老師	
13	足球社	s1112773	裴克錫	s1123546	柏馬孜	全球事務處蕭敏敏老師	
14	擊劍社(113-1 新設)	s1123031	李弈隆	s1123015	劉至傑	體育室吳政文老師	
15	愛跑動力社(113-1 新設)	s1113548	范瑞德	s1125803	Jasmine	資訊英專班卡其老師	

自治性社團(27 個)Autonomy Clubs

1	學生會	s1113311	李柏霖	s1112927	葉瑾蓉	課外組陳新霖組長 課外組林秀珠老師	
2	畢業生聯合會	s1102912	陳苡宸	s1102913	張舒涵	諮就組梁蘊嫻組長 諮就組陳昱好老師	
3	電機系甲組學會	s1110628	盧昇	s1100501	蕭兆辰	電機系甲組李宇軒老師	
4	電機系乙組學會	s1120350	劉禹賢	s1120352	賴冠霖	電機系乙組賴文彬老師	
5	電機系丙組學會	s1120752	黃秉湘	s1120725	張品卿	電機系丙組林逸倫老師	
6	電通英專班學會	s1123704	蔡旻倫	s1123722	劉峻宏	電機系甲組蘇泰元老師	
7	機械系學會	s1110817	溫景棠	s1110820	葉奕寬	機械徐業良老師	
8	化材系學會	s1121002	鄭弘揚	s1121011	陳品傑	化材系李弘霖老師	
9	工管系學會	s1121234	黃靖佳	s1121324	黃歆喻	工管系蔡介元老師	
10	工程英專學程學會	s1123802	蔡銘煜	s1123814	佟聖民	生技所黃麗芬老師	
11	資工系學會	s1121420	張淙瑜	s1123311 s1123307	陳以芯 林紫緹	資工系蔡侑庭老師	
12	資管系學會	s1121701	黃昱其	s1121744	莊禮弘	資管系劉俞志老師	
13	資傳系學會	s1121806	張晏瑜	s1121844	林芷瑩	資傳系葉志良老師 資傳系陳昱錡老師	
14	資訊英專班學會	s1123511	林章正	s1123522	李佳玲	資工系鍾添曜老師	

15	企管班學會	s1122310	蔡皓	s1122333	吳庭均	管理學院陳懷節老師 管理學院李杏玉老師	
16	財金班學會	s1122420	林俊諺	s1122450	江道凱	管理學院徐心怡老師	
17	國企班學會	s1122622	鄧珮岑	s1129938	李家熾	管理學院李杏玉老師	
18	會計班學會	s1122803	張詒翔	s1122847	鍾嫻妮	會計系潘俊男老師 管理學院徐心怡老師	
19	管理學士英語專班學會	s1122705	饒承沅	s1122706	謝沁慈	管理學院莊欣怡老師	
20	應外系學會	s1122930	江妤晴	s1122906	許華霖	應外系柯宜中老師	
21	中語系學會	s1123015	劉至傑	s1123031	李奔隆	中語系系主任洪士惠	
22	社政系學會	s1123129	徐采翊	s1123148	陳彥儒	社政系李俊豪老師	
23	藝設系學會	s1113230	蔡予瑄	s1103234	張千穎	藝設系林楚卿老師	
24	人社英專班學會	s1123611	許美恩	s1123607	袁鈺涵	人社英專班陳勁甫主任	
25	護理學系系學會(113-1新設)	s1134046	周家瑜	s1134032	李佳融	護理系蘇英華	
26	男生宿舍自治會	s1111147	徐詳歲	s1111506	劉彥麟	宿服組湛禮賢老師	
27	女生宿舍自治會	s1111646	梁凱晰	s1111744	黃英綺	宿服組湛禮賢老師	
義工性社團(7個)Volunteering Clubs							
1	輔導義工	s1121652	丁棋鴻	s1122327	黃筱筑	諮就組吳倬君老師	
2	衛保義工	s1121834	徐曼玲	/	/	衛保組林祐竹老師	
3	生活尖兵	s1121750	翁浚瑋	s1121735	徐士庭	生輔組張雅筑老師	
4	YOUTH 志工大聯盟	s1103152	黃昀萱	s1110430	薛于哲	課外組簡修平老師	
5	元智大使	s1111243	呂宜柔	s1110710	魏宣禾	軍訓室周正中教官	

【附件四】

113 學年度第一學期社團授課指導老師費用申請一覽表

序號	上學年等第	社團名稱	順序	授課老師	113-1 申請 狀況	113-1 核准狀況	
					授課次數	核准次數	核准金額
1	乙等	卡牌研究社	1	夏政廷	10	10	6000
2	甲等	烘焙社	2	張淑貴	12	12	7200
3	甲等	攝影社	3	黃振璋	14	14	8400
4	甲等	機器人研究社	4	林育慶	12	12	7200
5	丙等	生命泉學生社團	5	黃碧珊	10	8	4800
6	乙等	嘻哈文化研究社	6	陳立騰	12	10	6000
7	乙等	吉他社	7	廖健燁	10	10	6000
8	優等	弦樂社	8	游鎰丞	12	12	7200
9	優等	流行音樂錄音社	9	邱百成	9	6	3600
10	優等	管樂社	10	吳松庭	20	20	12000
			11	買皓啟			
11	甲等	鋼琴社	12	黃郁芳	16	15	9000
12	乙等	Dics Jockey	13	詹識右	13	10	6000
13	甲等	熱舞社	14	盧品誠	32	15	9000
			15	許庭璋			
			16	陳慶均			
			17	范綱峻			
			18	莊鈞翔			
			19	鄭凌			
14	優等	登山社	20	呂理祿	10	10	6000
15	丙等	長拳社	21	潘佳佑	12	8	4800
			22	林忠德			
16	丙等	棒球社	23	何修毅	72	8	4800
			24	吳修量			
17	乙等	滑板社	25	鍾睿清	11	10	6000
			26	鍾皓丞			
18	甲等	跆拳道社	27	陳昱欣	25	15	9000
			28	蕭世豪			
19	甲等	柔道社	29	王振丞	20	3	1800
			30	簡銘嘗			
			31	平山洋介			

332 208 124,800
199,200 二代健保 127,296

學校辦理校外教學活動租用車輛應行注意事項

中華民國 92 年 11 月 18 日台軍字第 0920167875 號函訂訂

中華民國 93 年 5 月 24 日台軍字第 0930065836 號函修訂

中華民國 96 年 2 月 6 日台軍字第 0960000952 號函修訂

中華民國 101 年 9 月 3 日臺軍(二)字第 1010139088C 號令修正發布

中華民國 102 年 5 月 28 日臺教學(五)字第 1020066900B 號令修正發布

- 一、教育部(以下稱本部)為保障學生校外教學租用車輛安全，特訂定本注意事項。
- 二、學校辦理校外教學活動，應慎選信譽良好之旅行社或遊覽車公司、客運公司。
- 三、學校應直接租用車輛，或由校外教學採購契約得標廠商租用車輛，不得假手他人，並掌握租車品質，確保車輛安全。
校外教學出發前應至交通部公路總局網站「國道客運/遊覽車專區」確認承租之車輛符合安全規範，及查詢全國大客車行駛時應特別注意之路段及時段並遵守之。
- 四、校外教學活動行經多彎或陡峭山區道路，應選用重心低之大客車或中型車，以提升安全性。
- 五、學校辦理校外教學活動租用車輛，其契約訂定應以交通部訂頒之遊覽車租賃定型化契約範本為依據，並將下列事項於契約載明：
 - (一) 應租用合法之營業大客車(大客車牌照特徵及適用範圍如附表一)、車齡：五年以下年份較新之車輛為原則(計算出廠日期至租用時間)、乘客定員、車號、行車執照、一年內之檢驗及保養紀錄。離島地區因新車數較少，得租用十年以下年份較新之車輛。
 - (二) 駕駛人一年內不得有重大違規及肇事紀錄。
 - (三) 檢查租用車輛效期內之保險證明文件。
 - (四) 註記該次活動租用車輛車號、駕駛姓名，且不得任意更換駕駛。
 - (五) 其他特殊約定事項。
- 六、校外教學活動之車隊管理及編組如下：
 - (一) 各車次師生應建立緊急聯絡人名冊，留存學校。
 - (二) 二車以上應編成車隊(車號粘貼於明顯位置)，並指定有經驗之教師擔任總領隊，五車以上另增副總領隊一人或二人。
 - (三) 每車至少派遣一名教師擔任隨車領隊，必要時得請行政人員、教師或家長協助，負責該車之安全及秩序維持。

- (四) 各車應實施安全編組，備妥急救藥品，並指派專人保管。
 - (五) 依行車路線計畫行駛，不得隨意變更路線，必要時，應經總領隊同意始得變更。
- 七、車輛駕駛人於車場出車前應依契約檢查行車執照、駕駛執照及安全設備等，檢查合格後，由車輛駕駛人及得標廠商代表於「車輛安全檢查表」(如附表二)簽章。
- 學校總領隊或隨車領隊得視需要，請車輛駕駛人或得標廠商配合進行複查。
- 八、出發前學校應集合全體師生實施行前教育及安全宣導。
- 各車隨車領隊帶領學生實施逃生演練，應注意安全門之開啟、車窗開啟或擊破方式、逃生動線分配以及車內滅火器配置、取得與相關操作等(演練流程圖如附表三)。如前述演練係於出發當日前實施，上車後隨車領隊應再行介紹，使學生熟悉各項逃生要領。
- 九、車行途中隨車領隊應注意駕駛精神狀態及遵守交通規則；如有異狀，應隨時與總領隊保持聯繫。
- 休息時隨車領隊應提醒駕駛檢查車輛各項安全設施，並以制動及操縱系統為重。
- 十、意外事故發生時之應變措施如下：
- (一) 依逃生演練指導學生安全避難。
 - (二) 通報一一九專線，同時搶救傷患。
 - (三) 總領隊立即編組教師成立現場防救指揮小組，擔任指揮官，協調相關救助事宜，並指定專人統一對外發言及與本部校安中心(〇二一三三四三七八五五)保持聯繫。
- 十一、學校(單位)應訂定具體作為，以期落實本案之實施。
- 十二、本注意事項適用於學校辦理校外教學活動之租用車輛；學生上放學交通車之管理，依學生交通車管理辦法規定辦理。
- 十三、各直轄市、縣(市)政府主管之學校辦理校外教學活動租用車輛，得準用本注意事項之規定。

大客車牌照特徵及適用範圍

區分		牌照說明	列舉	備考	
車輛牌照特徵	營業	遊覽車	紅底白字，代碼成對。	AA-001 001-GG	八十一年元月新換牌照辨識方法，前二碼為英文字母，後三碼為阿拉伯文字，例如AA-001。惟自九十一年起陸續改為前三後二，例如001-GG。
	營業	營業用交通車	黃底黑字。	DD-001 001-AB	
	營業	營業大貨車	綠底白字。	AB-001 001-AC	
	非營業用	自用大客貨車	白底綠字。	BA-001 001-AD	
適用範圍	學生上下學交通車	遊覽車、營業用交通車及公路客運或市區客運之營業用大客車。		在主管機關核定之路線或區域內。	
	旅遊或校外教學	遊覽車及公路客運或市區客運之營業用大客車。			

車輛安全檢查表

檢查日期： 年 月 日

	車輛資料	編號一	編號二
車輛基本資料	車號		
	出廠年份	年 月	年 月
	廠牌		
	座位數(含駕駛及服務員)	位 <input type="checkbox"/> 與行車執照相符	位 <input type="checkbox"/> 與行車執照相符
	已行駛里程	公里	公里
	合格定檢紀錄	下次定檢日期： 年 月 日	下次定檢日期： 年 月 日
	強制汽車責任保險	保險證號碼： 有效期限： 年 月 日	保險證號碼： 有效期限： 年 月 日
	其他附加保險		
車輛安全資料	安全門	<input type="checkbox"/> 可徒手開啟 <input type="checkbox"/> 標示及使用說明清楚	<input type="checkbox"/> 可徒手開啟 <input type="checkbox"/> 標示及使用說明清楚
	安全門通道	<input type="checkbox"/> 已淨空，無座椅無蓋板 <input type="checkbox"/> 淨寬32公分以上	<input type="checkbox"/> 已淨空，無座椅無蓋板 <input type="checkbox"/> 淨寬32公分以上
	滅火器	<input type="checkbox"/> 至少2具，前後各一具 <input type="checkbox"/> 有效期限： 年 月 日	<input type="checkbox"/> 至少2具，前後各一具 <input type="checkbox"/> 有效期限： 年 月 日
	車窗擊破器	<input type="checkbox"/> 至少3具，位置明顯 <input type="checkbox"/> 標示清楚，可徒手取用	<input type="checkbox"/> 至少3具，位置明顯 <input type="checkbox"/> 標示清楚，可徒手取用
	駕駛室上方最前方座椅	<input type="checkbox"/> 距擋風玻璃70公分以上 <input type="checkbox"/> 設有欄杆或保護板	<input type="checkbox"/> 距擋風玻璃70公分以上 <input type="checkbox"/> 設有欄杆或保護板
	行李廂	<input type="checkbox"/> 未設置座椅或臥鋪	<input type="checkbox"/> 未設置座椅或臥鋪
	輪胎胎紋	<input type="checkbox"/> 胎紋深度1.6公釐以上 <input type="checkbox"/> 膠皮無脫落	<input type="checkbox"/> 胎紋深度1.6公釐以上 <input type="checkbox"/> 膠皮無脫落
	車輛駕駛人簽章：		
得標廠商代表簽章：			

備註：

1. 本表係由公路總局訂定，相關資訊可參考公路總局網站。
2. 出車前務請依上表檢查、填具。
3. 為保障行車安全，檢查發現有不合格情事者，務請將檢查表傳送各地公路監理機關，俾依規定查處。

大客車逃生演練流程圖

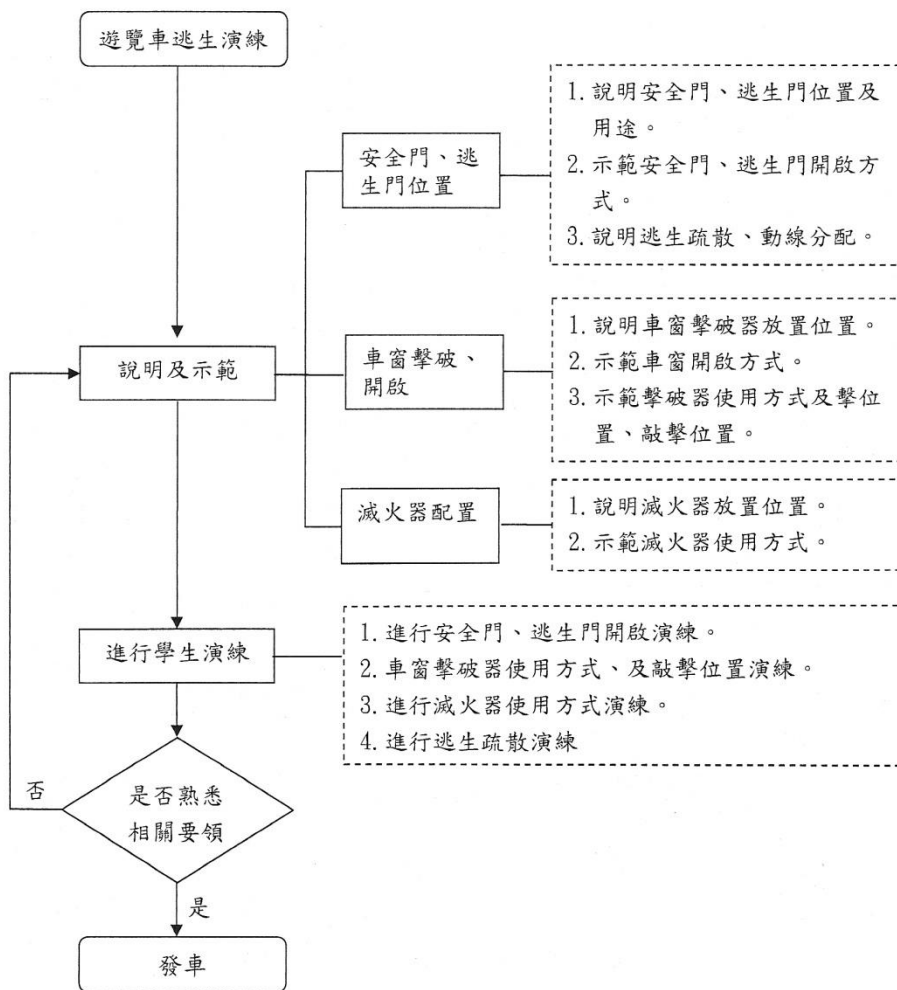

申請校外活動

請於活動辦理前3天，繳交以下資料至課外組：

【沒有】租賃遊覽車

- 1、社團校外活動辦理繳交資料確認表
- 2、活動企劃書(規格及型式自訂)
- 3、校外活動安全措施查核表
- 4、保險收據影本
- 5、被保險人名冊(急救員需被加入保險名單)
- 6、急救員證照影本(如無急救員則不予核准活動，且急救員需實際參與完整活動)
- 7、家長同意書(未滿18歲)，但若從事危險活動仍需附上(如：登山攀岩、泛舟、溯溪等)

◆ 只要踏出「校門」
無關遠近，
一律為「校外活動」



【有】租賃遊覽車

- 1、社團校外活動辦理繳交資料確認表
- 2、活動企劃書(規格及型式自訂)
- 3、校外活動安全措施查核表
- 4、遊覽車租賃定型化契約【必須為5年內出廠的車】
校外活動租用車輛安全查核表
遊覽公司營利事業登記證
遊覽車行照、駕照、車輛保險證(請留意有效日期)
- 5、元智大學車輛安全檢查表(出發前檢查、活動結束一週內交回課外組。切勿使司機疲勞駕駛)
- 6、保險收據影本
- 7、被保險人名冊(急救員需被加入保險名單)
- 8、急救員證照影本(急救員需實際參與完整活動)
- 9、家長同意書(未滿18歲)，但若從事危險活動仍須附上(如：登山攀岩、泛舟、溯溪等)

★遊覽車放寬到7年，請同學留意。

【附件五之三】

校外活動表單資料繳交確認 (請依序裝訂整齊附於表後)		
一、活動企劃書	<input type="checkbox"/> 已確認	
二、校外活動安全措施查核表	<input type="checkbox"/> 已確認	
三、	遊覽車租賃定型化契約(本項未租用車輛則免)	<input type="checkbox"/> 已確認
	校外活動租用車輛安全查核表	<input type="checkbox"/> 已確認
	遊覽公司營利事業登記證	<input type="checkbox"/> 已確認
	遊覽車行照、駕照、車輛保險證(請留意有效日期)	<input type="checkbox"/> 已確認
四、元智大學車輛安全檢查表(出發前檢查、活動結束一週內交回課外組。未租用車輛則免交)	<input type="checkbox"/> 已確認	
五、保險收據影本	<input type="checkbox"/> 已確認	
六、被保險人名冊	<input type="checkbox"/> 已確認	
七、急救員證照影本(急救員需實際參與活動)	<input type="checkbox"/> 已確認	
八、家長同意書(未滿 18 歲)，但若從事危險活動仍須附上(如：登山攀岩、泛舟、溯溪等)	<input type="checkbox"/> 已確認	

元智大學 學生校外活動安全措施查核表

活動名稱： 主辦單位： 查核日期： 年 月 日

項目	項次	安全檢視事項	檢查結果是否符合安全規定		說明
			是	否	
一般活動安全措施	1	活動計畫已報學校核准			一、1~15項為學生舉辦校外活動前，均應予檢視之安全措施。 二、租用車輛應另行「租用車輛安全查核表」實施安全措施檢查。
	2	氣候、交通、衛生條件均適合辦理活動			
	3	活動地點已做實地勘查或充分瞭解現場狀況即安全注意事項			
	4	定有活動安全規定或活動手冊			
	5	各組均有合適之負責人			
	6	工作人員分工妥適，職掌明確			
	7	有本校訓練合格之急救員隨行			
	8	召開行前工作人員會議，完成各項準備工作			
	9	已辦理平安保險			
	10	備妥醫藥急救用品及垃圾袋			
	11	餐飲安排衛生妥適			
	12	住宿安排安全妥適			
	13	租用合格安全之車輛，並已定立車輛租用契約			
	14	確定實際參加活動人員名冊			
	15	召集全體參加人員，清點人數及時施行前講習			
特殊活動	16	已辦理入山證			三、16~23項為登山活動應予檢視之安全措施，其中16~19項應於活動申請前完全檢視，20~23項應於活動舉辦前完成
	17	參加人員已附家長同意書			
	18	確定活動路線地區之天候，路況適合舉辦活動			
	19	有合格高山嚮導人員隨行			
	20	個人應攜帶裝備齊全			
	21	確定參加人員之身體狀況適合參加活動			
	22	團體裝備齊全			
	23	全體參加人員均熟悉連繫信號及緊急事故處理措施			
	24	有童軍社資深社員隨行協助指導露營活動			
	25	紮營地點及配置妥適安全			
活動安全	26	夜間警戒輪值人員安排妥適			四、24~26項為舉辦露營活動所應檢視之安全措施 五、27~34項為舉辦遊湖活動應予以檢視之安全措施
	27	租用船艇公司行號具有合格營業執照			
	28	租用之船艇有定期檢驗合格文件			
	29	船艇駕駛員有合格的駕駛執照			
	30	租用船艇費用包含乘員意外險保費			
	31	船艇之救生設備齊全（備有救生圈、橡皮艇及每人一件救生衣）			
	32	確定遊湖地區有機動救生艇及水上活動救生員執行任務			

全 措 施	33	天候狀況與風浪適於遊湖活動			六、35~40 項為舉辦游泳或海灘戲水活動應予以檢視之安全措施
	34	參加人員熟悉乘船安全規定事項			
	35	游泳或海灘戲水活動有合格救生員資格者隨行			
	36	確定天候或風浪情況適合舉辦游泳或海灘戲水活動			
	37	確定參加人員之身體狀況，適合從事游泳戲水活動			
	38	確定游泳池或海水浴場管理單位有水上救生、警戒及醫護人員執行任務			
	39	活動前召集全體人員完成暖身運動			
	40	確定全體人員已熟知游泳、戲水之安全規定事項			

領隊人員

班代表或

承辦人

指導老師

社團負責人

製表：860927A

【附件六】

課外組疑難雜症診療室於2022創立，以為社團永續經營，及解決社團幹部在經營社團上會遇到的問題及疑難雜症為己任，期盼社團幹部在面對社團相關問題時，都能夠更快速的解決問題！

門診分為五大類：1. 行政業務- 計畫、活動、結案申請，指導老師申請，帳戶異動；2. 內部關係- 社員、幹部之間關係，向心力凝聚；3. 社團傳承- 活動資料搜集統整；4. 活動企劃- 企劃書撰寫；5. 社團評鑑- 全國、校內社團評鑑指導

還在為社團事務苦惱的同學們~趕快手刀預約下去 📍 <https://lin.ee/TKr44dr>



學務處課外組關心您 ❤️

課外組疑難雜症診療室

社團經營問題不知道如何解決？
課外組診療室幫你解決所有社團疑難雜症！

+	DATE	Mon.	Wed.	雲端看診 (線上QA)
+	TIME	16:30- 18:00	12:00- 14:00	
+	主治 醫生	林芝仔	包珍玉	楊乙芳
+	門診	活動企劃 社團評鑑	行政業務 內部關係 社團傳承	綜合 疑難雜症



陣容

- 包珍玉 midi熱音社前社長
元智國際志工泰北團英語課程長
- 楊乙芳 流行音樂錄音社前社長
獲全國社團評鑑 優等
- 林芝仔 新世紀領袖培育計畫團前團長
獲全國社團評鑑 優等



元智大學課外活動組

【附件七】

113-1 學期社團活動經費初審會議分配建議暨複審決議核定金額一覽表

學術文藝性社團						
1	新世紀領袖培育計畫團	1131 萬國博覽會	2024/09/11~2024/09/12	2035	2035	2000
2	新世紀領袖培育計畫團	國際志工分享會	2024/09/18~2024/09/18	7410	7410	5000
3	新世紀領袖培育計畫團	1131 期初社員大會	2024/09/25~2024/09/25	3203	3203	3200
4	新世紀領袖培育計畫團	保生國小伴讀營隊	2024/09/21~2024/10/06	1200	1200	-
5	新世紀領袖培育計畫團	團體動能	2024/10/16~2024/10/16	4000	4000	4000
6	新世紀領袖培育計畫團	簡報製作教學	2024/11/19~2024/11/19	6003	6003	6000
7	新世紀領袖培育計畫團	新世紀忘年會	2024/12/02~2024/12/02	3750	3750	3700
8	新世紀領袖培育計畫團	領導能力社課	2024/12/10~2024/12/10	6550	6550	2000
9	CPA Club	113 屆 CPA Club 期初社團大會	2024/09/18~2024/09/18	2800	2200	2200
10	CPA Club	113 屆 CPA Club 會計師事務所模擬面試	2024/10/01~2024/10/01	6560	5500	5500
11	CPA Club	113 屆 CPA CLUB 聽聞職場系列-【AI 與 RPA 在會計/審計的實務運用】	2024/10/16~2024/10/16	4230	4230	4200
12	CPA Club	113 屆 CPA Club 企業參訪-資誠聯合會計師事務所參訪	2024/11/24~2024/11/24	12000	7000	7000
13	CPA Club	113 屆 CPA Club 聽聞職場系列-【鑑識會計】	2024/11/27~2024/11/27	4330	4330	4300
14	CPA Club	113 屆 CPA Club 志工服務【華勳國小志工服務】	2024/11/11~2024/12/20	6500	6500	-
15	桌上遊戲社	萬國博覽會	2024/09/11~2024/09/12	800	800	800
16	桌上遊戲社	期初社大	2024/09/18~2024/09/18	2400	2400	2400
17	桌上遊戲社	社交推理之夜	2024/10/02~2024/10/02	4300	4300	4000
18	桌上遊戲社	星杯傳說之夜	2024/10/26~2024/10/26	3900	3900	3500
19	桌上遊戲社	劇本殺特殊社課	2024/12/11~2024/12/11	4000	4000	-
20	桌上遊戲社	一般社課	2024/09/25~2024/12/25	7200	7200	-
21	烘焙社	期初社大	2024/09/16~2024/09/23	9200	9200	6000
22	烘焙社	劍之呼吸幻日烘	2024/10/16~2024/10/16	8000	4000	4000
23	烘焙社	烘培社課	2024/09/30~2024/12/16	43650	43650	10000

24	烘焙社	烘焙社課	2024/12/02~2024/12/02	6000	4000	-
25	烘焙社	期末社課	2024/12/23~2024/12/23	5000	5000	-
26	攝影社	1131 社團博覽會	2024/09/11~2024/09/12	3950	3950	3900
27	攝影社	1131 期初社大	2024/09/29~2024/09/29	1000	1000	1000
28	攝影社	1131 萬聖拍攝活動	2024/10/24~2024/10/24	5000	5000	5000
29	攝影社	主題演講-特色社課	2024/10/22~2024/10/22	4080	4080	4000
30	攝影社	台中淨灘活動與外拍交流	2024/11/09~2024/11/10	54025	29025	-
31	攝影社	特色社課-光影塗鴉	2024/12/05~2024/12/05	1000	1000	-
32	攝影社	平溪校園人像外拍	2024/12/07~2024/12/07	5100	5000	-
33	攝影社	1131 聖誕拍攝活動	2024/12/19~2024/12/19	3000	3000	-
34	攝影社	攝影社拍貼機體驗	2024/09/11~2024/12/26	8000	8000	-
35	攝影社	1131 攝影社社課	2024/09/11~2024/12/26	25000	20000	-
36	攝影社	1131 期末美食攝影	2024/12/26~2024/12/26	4360	4360	-
37	機器人研究社	迎新	2024/09/19~2024/09/19	5000	2850	2850
38	機器人研究社	期初社大	2024/09/26~2024/09/26	6000	3360	3300
39	機器人研究社	雷射切割設計講座	2024/10/05~2024/10/05	10000	5800	5500
40	機器人研究社	3D 產品設計講座	2024/10/26~2024/10/26	6000	3300	3300
41	機器人研究社	期中成發	2024/11/14~2024/11/14	6500	3835	3800
42	機器人研究社	無人機設計講座	2024/11/23~2024/11/23	5500	3245	-
43	機器人研究社	期末成發	2024/12/26~2024/12/26	8000	4640	-
44	證券研習社	期初社大	2024/09/24~2024/09/24	8700	2900	2000
45	證券研習社	證券市場基礎	2024/10/08~2024/10/08	2250	250	200
46	證券研習社	區塊鏈與加密貨幣	2024/10/15~2024/10/15	2250	250	200
47	證券研習社	全職交易員的心路歷程	2024/10/22~2024/10/22	2250	250	200
48	證券研習社	投資市場的資產配置	2024/11/12~2024/11/12	2250	250	200
49	證券研習社	基本面	2024/11/19~2024/11/19	2250	250	-

50	證券研習社	技術面	2024/11/26-2024/11/26	2250	250	-
51	證券研習社	籌碼面	2024/12/03-2024/12/03	2250	250	-
52	證券研習社	美股市場分析方法	2024/12/10-2024/12/10	2250	250	-
53	證券研習社	量化交易講座	2024/12/17-2024/12/17	2250	250	-
54	卡牌社	期初社大	2024/09/24-2024/09/24	2400	1400	1400
55	卡牌社	卡牌遊戲交流日	2024/10/15-2024/10/15	800	800	800
56	卡牌社	元智卡牌研究社與桌上遊戲社聯合社課	2024/10/24-2024/10/24	5100	4000	2000
57	卡牌社	UA 卡牌遊戲新手教學活動	2024/11/14-2024/11/14	4000	3000	2000
58	卡牌社	卡牌遊戲交流日	2024/11/14-2024/11/14	800	800	800
59	卡牌社	塔羅牌教學	2024/12/12-2024/12/12	6300	4000	-
60	卡牌社	享玩桌遊聯合社課	2024/12/21-2024/12/21	5450	4000	-
61	卡牌社	卡牌遊戲交流日	2024/12/24-2024/12/24	800	800	-
62	圍棋社	期初社大	2024/09/17-2024/09/17	2500	2000	1500
63	圍棋社	政大盃圍棋比賽	2024/11/25-2024/11/25	9390	5390	-
64	圍棋社	2023 大專盃圍棋比賽	2024/12/16-2024/12/16	5390	3390	-
65	日本文化社	1131 水信玄餅DIY	2024/11/19-2024/11/19	1600	1000	1000
66	日本文化社	1131 期末大會	2024/12/17-2024/12/17	1700	1200	-
67	管理顧問社	第五屆元智管顧社萬國博覽會	2024/09/11-2024/09/12	4505	2880	2500
68	管理顧問社	第五屆社員招募說明會	2024/09/26-2024/09/26	3630	2630	2000
69	管理顧問社	第五屆社員面試	2024/10/07-2024/10/09	3915	2350	2300
70	管理顧問社	第一堂社課 Problem Solving	2024/10/15-2024/10/17	3000	1800	1500
71	管理顧問社	第二堂社課 假說思考	2024/10/22-2024/10/24	3000	1800	1500
72	管理顧問社	第三堂社課 量化分析	2024/10/29-2024/10/31	3000	1800	1500
小計						136050
聯誼性社團						
73	生命泉學生教會	社課 I 期初社大之人生好無聊真的就是如此嗎?	2024/09/26-2024/09/26	6000	2000	1500

74	生命泉學生教會	社課	2024/10/03-2024/12/19	9900	3100	2000
75	生命泉學生教會	聖誕期末同樂會	2024/12/26-2024/12/26	9000	4000	-
76	閱人社	第二屆閱人社幹部&社員小聚	2024/09/09-2024/09/09	2800	2800	2000
77	閱人社	語言學校大冒險：韓國、法國、加拿大經驗分享會	2024/09/24-2024/09/24	5300	5300	5000
78	閱人社	全球前 56 強之路 - 非洲肯亞霍特獎競賽 & 暑期泰國志工之旅	2024/10/03-2024/10/03	5600	5600	5000
79	閱人社	閱人誰來野餐之打工大冒險：阿拉斯加與台灣的奇幻之旅	2024/10/09-2024/10/09	8800	8800	3000
80	閱人社	全球語言之旅：匈牙利、澳洲、菲律賓經驗分享會	2024/10/16-2024/10/16	8800	8800	3000
81	閱人社	閱人讀書圈：上大學才發現... 不管幾歲，讀書都想打瞌睡	2024/10/22-2024/10/22	4800	4800	2000
82	閱人社	閱人讀書圈：讀書可以沒有溫度，炸雞要有三分熱度	2024/11/19-2024/11/19	4800	4800	-
83	閱人社	閱人小聚-跨文化留學小聚：韓國與捷克經驗分享	2024/11/21-2024/11/21	5300	5300	-
84	閱人社	閱人交換信筆友見面會	2024/12/10-2024/12/10	4800	4800	-
85	閱人社	閱人工作坊-發現你的道路：人生與職涯設計	2024/12/12-2024/12/12	6800	6800	-
86	閱人社	閱人讀書圈：讀書沒有你作伴，期末要我怎麼辦	2024/12/18-2024/12/18	4800	4800	-
87	原住民族青年社	期初社員大會	2024/09/18-2024/09/18	3000	3000	3000
88	原住民族青年社	原住民族手作課程	2024/09/24-2024/09/24	7000	7000	5500
89	原住民族青年社	阿美族族語課程	2024/10/09-2024/10/09	5200	5200	4500
90	原住民族青年社	台灣原住民的社會公民運動	2024/10/21-2024/10/21	5200	5200	-
91	原住民族青年社	原住民族美食手作	2024/11/18-2024/11/18	9000	9000	-
92	原住民族青年社	原住民族大會舞	2024/12/16-2024/12/16	5200	5200	-
小計						36500
康樂性社團						
93	管樂社	113 暑期集訓	2024/08/26-2024/09/04	9500	7000	7000
94	管樂社	1131 團練觀摩	2024/09/25-2024/09/25	2500	2000	2000
95	管樂社	113 期中室內音樂會	2024/10/23-2024/10/23	35700	15000	15000
96	管樂社	1131 管樂冬季期末音樂會	2024/12/26-2024/12/26	8200	4200	-
97	管樂社	1131 寒假集訓	2025/01/13-2025/01/17	22800	15000	-

98	弦樂社	弦樂社-暑期集訓	2024/09/08~2024/09/08	1000	1000	1000
99	弦樂社	萬國博覽會	2024/09/11~2024/09/12	500	500	500
100	弦樂社	期初社大	2024/09/18~2024/09/18	1700	1700	1700
101	弦樂社	弦樂社-新手教學班	2024/09/17~2024/12/17	500	500	500
102	弦樂社	弦樂社-社課	2024/09/25~2024/12/18	1000	1000	1000
103	弦樂社	期末成發	2024/12/18~2024/12/18	3400	3000	-
104	弦樂社	期末社大	2024/12/27~2024/12/27	1600	1600	-
105	流行音樂錄音社	期初社大	2024/09/26~2024/09/26	5000	3000	3000
106	流行音樂錄音社	錄音 x 吉他 x 熱音 x 嘻研-四社迎新	2024/10/16~2024/10/16	2000	2000	2000
107	流行音樂錄音社	錄客盃 (初賽)	2024/11/13~2024/11/14	8000	7000	7000
108	流行音樂錄音社	進階社課	2024/10/03~2024/12/12	6000	3000	3000
109	流行音樂錄音社	錄客盃 (決賽)	2024/12/19~2024/12/19	65000	30000	15000
110	流行音樂錄音社	初階社課	2024/09/30~2024/12/29	6000	3000	-
111	吉他社	萬國博覽會	2024/09/11~2024/09/12	7700	6200	6000
112	吉他社	期初社大	2024/09/18~2024/09/18	10390	7760	3000
113	吉他社	四社迎新(熱音、錄音、吉他、嘻研)	2024/10/16~2024/10/16	2000	2000	1000
114	吉他社	小家	2024/09/26~2024/10/17	2500	2500	2500
115	吉他社	10月下半 小家	2024/10/21~2024/10/24	1000	1000	1000
116	吉他社	11月 小家	2024/11/11~2024/11/28	2500	2500	2000
117	吉他社	12月 小家	2024/12/02~2024/12/12	2500	2500	-
118	吉他社	吉他社課	2024/09/25~2024/12/18	22000	7334	-
119	吉他社	期末成發	2024/12/18~2024/12/18	11550	8670	-
120	吉他社	聖誕趴	2024/12/25~2024/12/25	6100	2000	-
121	流行音樂錄影帶舞蹈社	期初社大	2024/09/19~2024/09/19	2000	1000	1000
122	流行音樂錄影帶舞蹈社	MV x 嘻研 x DJ 三社聖誕趴	2024/12/17~2024/12/17	4650	4650	-
123	嘻哈文化研究社	嘻研社期初社大	2024/10/09~2024/10/09	27790	9000	4000

124	嘻哈文化研究社	錄音 x 熱音 x 嘻研 x 吉他 四社迎新	2024/10/16-2024/10/16	2500	2500	2000
125	嘻哈文化研究社	MV x 嘻研 x DJ 三社聖誕趴	2024/12/17-2024/12/17	4650	4650	-
126	MIDI 熱音社	MIDI 熱音社期初社大	2024/09/18-2024/09/18	27100	22000	7000
127	MIDI 熱音社	MIDI 熱音社小迎新	2024/10/01-2024/10/01	15400	7000	3000
128	MIDI 熱音社	四社迎新	2024/10/16-2024/10/16	2000	2000	2000
129	MIDI 熱音社	熱音社新生盃分團大會	2024/10/24-2024/10/24	22000	16000	2400
130	MIDI 熱音社	MIDI 熱音暖冬盃	2024/12/23-2024/12/23	16500	9000	-
131	熱舞社	暑訓	2024/08/18-2024/08/23	54500	14500	5000
132	熱舞社	期初社大	2024/09/26-2024/09/26	16500	11700	3000
133	熱舞社	十元盃	2024/10/24-2024/10/24	21000	14200	5000
134	熱舞社	Breaking 社課	2024/09/30-2024/12/02	28000	10000	5000
135	熱舞社	Jazz 社課	2024/10/03-2024/12/03	28000	10000	3000
136	熱舞社	Locking 社課	2024/10/01-2024/12/24	28000	6000	-
137	熱舞社	Popping 社課	2024/10/09-2024/12/25	18000	10000	-
138	熱舞社	期末成發	2024/12/19-2024/12/19	32000	15000	-
139	Disc Jockey 社	萬國博覽會	2024/09/11-2024/09/12	1000	800	800
140	Disc Jockey 社	騎出社大:D 一次 J 觸	2024/09/18-2024/09/18	1500	1000	1000
141	Disc Jockey 社	Disc Jockey 社課	2024/09/12-2024/11/28	6000	3000	-
142	Disc Jockey 社	MV x 嘻研 x DJ 三社聖誕趴	2024/12/17-2024/12/17	4500	3000	-
小計						118400
服務性社團						
143	動物關懷社	10/19 貓樂悠遊：愛心貓舍體驗日	2024/10/19-2024/10/19	1452	1452	1450
144	動物關懷社	10/20 愛心貓舍樂悠遊	2024/10/20-2024/10/20	1452	1452	1450
145	動物關懷社	11/16 愛心貓舍樂悠遊	2024/11/16-2024/11/16	1452	1452	1450
146	動物關懷社	11/17 愛心貓舍樂悠遊	2024/11/17-2024/11/17	1452	1452	1450
147	動物關懷社	11/30 愛心貓舍樂悠遊	2024/11/30-2024/11/30	1452	1452	1450

148	動物關懷社	12/01 愛心貓舍樂悠遊	2024/12/01~2024/12/01	1452	1452	-	
149	動物關懷社	一日狗園志工	2024/12/07~2024/12/07	6906	6906	-	
150	崇德青年志工社	期初迎新	2024/09/18~2024/09/18	800	800	800	
151	崇德青年志工社	淨灘志工	2024/09/21~2024/09/21	5075	3375	-	
152	崇德青年志工社	桌遊社課	2024/09/25~2024/09/25	2500	1500	1000	
153	崇德青年志工社	六校聯合迎新宿營-轉生原神異世界	2024/09/28~2024/09/29	4700	4700	3500	
154	崇德青年志工社	心靈講座	2024/10/09~2024/10/09	1080	1080	1000	
155	崇德青年志工社	美食饗宴	2024/10/23~2024/10/23	2880	1880	1800	
156	崇德青年志工社	解謎尋寶	2024/11/13~2024/11/13	2000	1500	1500	
157	崇德青年志工社	崇青歌唱大賽	2024/11/27~2024/11/27	1500	1500	-	
158	崇德青年志工社	手工藝 DIY	2024/12/11~2024/12/11	2000	1500	-	
159	崇德青年志工社	聖誕晚會	2024/12/25~2024/12/25	2800	2000	-	
160	IC 部落社	萬國博覽會	2024/09/11~2024/09/12	500	500	500	
161	IC 部落社	招生說明會	2024/09/19~2024/09/19	4800	4800	2000	
162	IC 部落社	隊輔面試	2024/09/26~2024/10/01	4000	4000	2000	
163	IC 部落社	破冰與部落認知	2024/10/15~2024/10/15	2490	2000	1000	
164	IC 部落社	孩童心理	2024/10/22~2024/10/22	2490	2000	1000	
165	IC 部落社	早操教學及名牌製作	2024/11/12~2024/11/12	4320	4000	2000	
166	IC 部落社	數位人文提案	2024/11/26~2024/11/26	3160	3000	1000	
167	IC 部落社	阿美族禁忌	2024/12/10~2024/12/10	3160	3000	-	
168	IC 部落社	排灣族禁忌	2024/12/24~2024/12/24	3740	3700	-	
小計							26350
體育性社團							
169	登山社	期初社大	2024/09/19~2024/09/19	3900	3300	3300	
170	登山社	抱石	2024/10/15~2024/10/15	7600	2200	2200	
171	登山社	期末社大	2024/12/19~2024/12/19	3900	3300	-	

172	劍道社	113 全國總統盃劍道錦標賽	2024/10/05-2024/10/05	10320	10000	10000
173	劍道社	「劍之呼吸幻日烘」烘焙劍道社團聯合活動	2024/10/16-2024/10/16	8000	6000	6000
174	劍道社	中華民國大專院校 113 學年度劍道錦標賽	2024/11/18-2024/11/19	8320	8000	8000
175	劍道社	113 台灣體育總會全國中正盃劍道賽	2024/12/01-2024/12/01	11320	10000	-
176	劍道社	1131 社區結盟	2024/11/13-2024/12/04	26400	26000	-
177	劍道社	113 全國中正盃劍道錦標賽	2024/12/23-2024/12/24	11000	3000	-
178	跆拳道社	1131 暑訓	2024/08/12-2024/08/18	7450	5000	5000
179	跆拳道社	1131 跆拳道體驗營	2024/09/16-2024/09/16	2700	2500	2500
180	跆拳道社	1131 期初迎新	2024/10/19-2024/10/19	2600	2500	2000
181	跆拳道社	1131 元智警大中央中原友誼賽	2024/10/26-2024/10/26	6806	5800	2000
182	跆拳道社	1131 弘光盃大專院校跆拳道錦標賽	2024/11/19-2024/11/19	20106	9800	-
183	跆拳道社	1131 聖誕趴	2024/12/23-2024/12/23	2000	1500	-
184	柔道社	跨校暑期集訓	2024/08/19-2024/08/24	30660	20000	4000
185	柔道社	1131 萬國博覽會	2024/09/11~2024/09/12	3050	3050	2000
186	柔道社	1131 柔道體驗營	2024/09/19~2024/09/19	1600	1600	1500
187	柔道社	1131 防身術體驗營	2024/10/14~2024/10/14	2700	2700	2000
188	柔道社	1131 中央大學柔道社跨校交流	2024/10/19~2024/10/19	3200	3200	2000
189	柔道社	1131 期初社大	2024/11/11~2024/11/11	2400	2400	-
190	柔道社	1131 聖誕交流會	2024/12/23~2024/12/23	2600	2600	-
191	棒球社	期初社聚	2024/10/05-2024/10/05	2800	1800	-
192	棒球社	社團練習	2024/09/17-2024/10/31	4800	4800	-
193	擊劍社	1131 全國第二次擊劍錦標賽	2024/09/20~2024/09/22	1620	1620	-
194	擊劍社	期初社員大會	2024/09/24-2024/09/24	2000	2000	2000
195	擊劍社	與中央大學擊劍社交流	2024/10/14-2024/10/14	500	500	500
196	擊劍社	期末社員大會	2024/12/24-2024/12/24	500	500	-
小計						55000

自治性社團						
197	人社英專班學會	海洋新生茶會 Under The IBS SEA	2024/09/19~2024/09/19	2600	1600	1000
198	人社英專班學會	聖誕保生 溫暖一生	2024/12/07~2024/12/07	7600	1600	-
199	人社英專班學會	工英 x 人社英 x 電通英 x 資英 聯合聖誕派對	2024/12/20~2024/12/20	83500	58500	-
200	電機系甲組組學會	113 級七系聯合制服趴	2024/09/24~2024/09/24	29950	5000	2000
201	電機系甲組組學會	電機、國企、行人、護理聯合宿營	2024/10/18~2024/10/20	792000	8000	3000
202	電機系乙組組學會	113 級七系聯合制服趴	2024/08/24~2024/08/24	10000	2000	2000
203	電機系乙組組學會	2024 六系聯合宿營一店主程女士與劊子手之仁愛街失蹤案	2024/10/18~2024/10/20	639100	189100	3000
204	電機系乙組組學會	2024 七系聯合聖誕舞會	2024/12/24~2024/12/24	25600	10240	-
205	電機系丙組組學會	電丙周 (Python 杯)	2024/09/30~2024/10/02	29000	5000	3000
206	電機系丙組組學會	管你的!我資想化大丙(五系聯合宿營)	2024/10/25~2024/10/27	596700	596700	6000
207	電機系丙組組學會	2024 十二系制服趴	2024/11/13~2024/11/13	18900	18900	-
208	電機系丙組組學會	七系聯合聖誕趴	2024/12/24~2024/12/24	25600	10240	-
209	電通英專班學會	113 學年度電通英 X 護理聯合迎新	2024/09/11~2024/09/11	11775	4000	4000
210	電通英專班學會	電通英專系烤	2024/11/13~2024/11/13	23960	3000	-
211	電通英專班學會	工英 x 人社英 x 電通英 x 資英 聯合聖誕派對	2024/12/20~2024/12/20	83500	58500	-
212	資管系學會	2024 資管系新生茶會	2024/09/04~2024/09/04	6000	6000	5000
213	資管系學會	2024 四資迎新	2024/09/13~2024/09/14	101200	101200	6000
214	資管系學會	2024 認親大會	2024/09/25~2024/09/25	10500	8500	5000
215	資管系學會	管你的!我資想化大丙(五系聯合宿營)	2024/10/25~2024/10/27	596700	596700	6000
216	資管系學會	冬季火鍋大會	2024/11/11~2024/11/11	5500	5500	-
217	資管系學會	2024 十二系聯合制服日	2024/11/13~2024/11/13	18900	18900	-
218	資管系學會	2024 聖誕趴踢	2024/12/25~2024/12/25	23900	23900	-
219	資管系學會	2025 寒假營隊	2025/01/19~2025/01/21	80000	70000	-
220	資工系學會	2024 新生茶會	2024/09/04~2024/09/04	13500	13500	5000
221	資工系學會	2024 四資迎新	2024/09/13~2024/09/14	101200	101200	6000

222	資工系學會	認親暨社員大會	2024/09/23-2024/09/23	6550	6550	3000
223	資工系學會	店主程女士與劊子手之仁愛街失蹤案(六系聯合宿營)	2024/10/18-2024/10/20	639100	189100	8000
224	資工系學會	2024 淨灘暨火鍋大會	2024/11/16-2024/11/16	24900	24900	-
225	資工系學會	2024 十二系聯合制服趴	2024/11/24-2024/11/24	33785	33785	-
226	資工系學會	2024 資宅盃	2024/11/25-2024/11/29	10000	10000	-
227	資工系學會	2024 小資盃	2024/12/07-2024/12/08	39750	18000	-
228	資工系學會	2024 六系聯合聖誕趴	2024/12/19-2024/12/19	10490	10490	-
229	資工系學會	2025 寒假營隊	2025/01/19-2025/01/21	80000	70000	-
230	資傳系學會	2024 四資迎新	2024/09/13-2024/09/14	101200	101200	5000
231	資傳系學會	「管」你的 我「資」想「化」大「丙」 五系聯合宿營	2024/10/25-2024/10/27	596700	596700	6000
232	資傳系學會	小資盃	2024/11/09-2024/11/09	14700	2000	2000
233	資傳系學會	資傳之夜	2024/12/17-2024/12/17	23800	10000	-
234	資傳系學會	2024 七夕聯合聖誕舞會	2024/12/24-2024/12/24	25600	10240	-
235	資傳系學會	四系寒假科學營	2025/01/19-2025/01/21	80000	80000	-
236	資訊英專班學會	2024 資訊英專迎新茶會	2024/09/09-2024/09/09	4000	4000	3500
237	資訊英專班學會	2024 資訊英專認親大會	2024/09/25-2024/09/25	4000	4000	3500
238	資訊英專班學會	2024 四資迎新	2024/09/13-2024/09/14	101200	101200	3000
239	資訊英專班學會	2024 資訊英專 宜蘭行	2024/11/30-2024/12/01	194000	84000	-
240	資訊英專班學會	工英 x 人社英 x 電通英 x 資英 聯合聖誕派對	2024/12/20-2024/12/20	83500	58500	-
241	工管系學會	113 五系聯合宿營	2024/10/25-2024/10/27	596700	4000	3500
242	工管系學會	2024 十二系聯合制服日	2024/11/13-2024/11/13	18900	18900	3000
243	工管系學會	113 工管週	2024/12/16-2024/12/20	3800	1800	-
244	工管系學會	2024 七夕聯合聖誕舞會	2024/12/24-2024/12/24	25600	10240	-
245	工程英專班學會	工英 新生茶會	2024/09/20-2024/09/20	10000	5000	3000
246	工程英專班學會	店主陳女士與劊子手之仁愛街失蹤案(六系聯合宿營)	2024/10/18-2024/10/20	639100	189100	5000
247	工程英專班學會	工英 x 人社英 x 電通英 x 資英 聯合聖誕派對	2024/12/20-2024/12/20	83500	58500	-

248	化材系學會	新生茶會	2024/08/30-2024/08/30	2280	1000	1000
249	化材系學會	新生茶會	2024/09/05-2024/09/05	4750	3750	3500
250	化材系學會	認親大會	2024/09/09-2024/09/10	6150	5500	5000
251	化材系學會	管你的!我資想化大丙(五系聯合宿營)	2024/10/25-2024/10/27	596700	596700	6000
252	化材系學會	制服趴	2024/11/13-2024/11/13	18900	18900	-
253	化材系學會	2024 七系聯合聖誕舞會	2024/12/24-2024/12/24	25600	10240	-
254	機械系學會	新生茶會	2024/09/17-2024/09/17	17000	10000	2000
255	機械系學會	機械迎新茶會	2024/09/20-2024/09/20	17000	10000	2000
256	機械系學會	113 級七系聯合制服趴	2024/09/24-2024/09/24	29950	5000	2000
257	機械系學會	機械 管院英專 應用外文 財經 聯合迎新宿營	2024/10/04-2024/10/06	635250	235250	-
258	機械系學會	2024 六系聯合聖誕趴	2024/12/19-2024/12/19	10490	3000	-
259	財金學會	財金系新生茶會	2024/09/23-2024/09/23	4950	1980	1500
260	財金學會	四系迎新宿營	2024/10/04-2024/10/06	635250	235250	3000
261	財金學會	2024 十二系聯合制服日	2024/11/13-2024/11/13	18900	18900	-
262	財金學會	2024 七系聯合聖誕舞會	2024/12/24-2024/12/24	25600	10240	-
263	國企學會	元智國企 113 學年度新生茶會	2024/09/18-2024/09/18	13000	10000	7000
264	國企學會	113 國企電機行人護理聯合迎新宿營	2024/10/18-2024/10/20	876200	15000	3000
265	國企學會	2024 12 系聯合制服趴	2024/11/13-2024/11/13	5700	2000	-
266	國企學會	113 學年度管院週之鬼屋活動	2024/12/03-2024/12/03	30000	10000	-
267	國企學會	管院週-舞會	2024/12/04-2024/12/04	150000	145000	-
268	國企學會	113 六系聯合聖誕趴	2024/12/19-2024/12/19	12990	10490	-
269	會計學會	新生茶會	2024/09/18-2024/09/18	5000	5000	3500
270	會計學會	六系聯合宿營	2024/10/18-2024/10/20	639100	139100	-
271	會計學會	2024 十二系聯合制服日	2024/11/13-2024/11/13	18900	18900	-
272	會計學會	管院週 電影之夜	2024/12/05-2024/12/05	2500	2500	-
273	企管學會	認親大會	2024/09/26-2024/09/26	10000	4000	3000

274	企管學會	113 四系聯合宿營	2024/10/18~2024/10/20	788400	8400	-	
275	企管學會	2024 十二系制服日	2024/11/13~2024/11/13	1500	1000	-	
276	企管學會	管院週之鬼屋活動	2024/12/03~2024/12/03	30000	5000	-	
277	企管學會	管院週舞會	2024/12/04~2024/12/04	129000	8000	-	
278	學士英專班學會	管英新生迎新晚會	2024/09/06~2024/09/11	5100	5100	5000	
279	學士英專班學會	2024 十二系聯合制服趴	2024/11/13~2024/11/13	18900	18900	3000	
280	學士英專班學會	管院週舞會	2024/12/04~2024/12/04	162900	8000	-	
281	學士英專班學會	2024 六系聯合聖誕趴	2024/12/16~2024/12/16	10490	5000	-	
282	社政系學會	電丙 X 社政新生茶會	2024/09/13~2024/09/16	19600	9400	6000	
283	社政系學會	113 級七系聯合制服趴	2024/09/24~2024/09/24	29950	5000	3000	
284	社政系學會	社政週-名人演講~數位時代的創意與影響力	2024/12/03~2024/12/03	16160	6160	-	
285	社政系學會	社政週-桌遊大亂鬥	2024/12/06~2024/12/06	3000	2000	-	
286	社政系學會	七系聯合聖誕舞會	2024/12/24~2024/12/24	25600	10240	-	
287	藝設系學會	113 新生茶會	2024/09/08~2024/09/08	7000	1000	1000	
288	應外系學會	113 新生茶會	2024/09/14~2024/09/14	7000	5000	3000	
289	應外系學會	113 級七系聯合制服趴	2024/09/24~2024/09/24	29950	5000	3000	
290	應外系學會	天財管理員大戰應漢機械猴	2024/10/04~2024/10/06	683400	283400	8000	
291	應外系學會	應外系 113 級火鍋大會	2024/11/11~2024/11/11	6050	3500	-	
292	應外系學會	2024 六系聯合聖誕趴	2024/12/19~2024/12/19	1990	490	-	
293	中語系學會	1131 中語系認親茶會	2024/09/18~2024/09/18	4500	1125	1000	
294	中語系學會	七系聯合制服趴	2024/09/24~2024/09/24	29950	5000	3000	
295	中語系學會	六系聯合宿營	2024/10/18~2024/10/20	639100	189100	-	
296	中語系學會	中語系新生桌遊之夜	2024/11/18~2024/11/18	6000	1500	-	
297	中語系學會	2024 六系聯合聖誕趴	2024/12/16~2024/12/16	10490	3000	-	
小計							183000

