

# 元 智 大 學

111 學年度

(自 111 年 8 月 1 日至 112 年 7 月 31 日止)



預 算 書

## 目 錄

一、預算說明書	01
二、收支餘絀預計表	09
三、預計長期營運資產變動表	10
四、預計增置重要長期營運資產明細表	12
五、預計借款變動表	22
六、收入預算明細表	23
七、成本與費用預算明細表	26
八、預計購建土地及重大工程明細表	28
九、最近5年現金概況表	29

元智大學  
預算說明書  
111 學年度

壹、學校組織及職掌：

- (一)76 年 4 月 6 日教育部台（76）高 18278 號函許可設立元智工學院。
- (二)78 年 3 月 13 日辦妥財團法人登記。(登記簿第貳冊第 159 頁第 79 號)
- (三)86 年 7 月 23 日教育部台（86）高（三）字第 86087690 號函，核定本校自 86 學年度起，改名為元智大學。
- (四)本校置校長一人綜理校務，副校長二人協助校長綜理校務，教學單位有工程、管理、資訊、人文社會、電機通訊等五個學院、醫學研究所、通識教學部、終身教育部、體育室及軍訓室。行政單位設有教務、學務、總務、研發、圖書資訊服務與全球事務處等六處及秘書、人事、會計與公共事務室暨校友服務中心等四室及環安衛中心，分別掌理教務、學務、總務、研究發展、圖書資訊服務、國際與兩岸事務、校務發展企劃、教職員進用、考核、獎懲、預決算、會計、統計、公共關係及學校環境安全與衛生事務。（詳第 8 頁組織架構圖）

貳、重要校務計畫：

本校以培養學生成為社會與產業優秀人才為教育主要目標，並致力於學術與實務鏈結之特色領域研究，期引領產業提升與社會進步。本年度校務工作重點除例行性教學、研究等工作，以推動下列發展策略項目為主要重點。

- (一)提升國內及境外招生之質量。
- (二)推動新雙語大學及教育創新。
- (三)培育跨域及全球移動力人才。
- (四)開展具特色之重點領域研究。
- (五)強化產官學研鏈結互惠合作。
- (六)善盡社會責任協助城鄉發展。
- (七)打造特色校園文化軟性行銷。
- (八)拓展國際學術交流與能見度。
- (九)營造國際友善之軟硬體設施。
- (十)建構新世紀之永續智慧校園。
- (十一)再造能因應變動創新之組織。
- (十二)支援校務發展之治理與財務。

一、營運計畫：

衡量國內外政經情勢，高教的經營環境仍然艱困，本校除大學部招生情形尚平穩外，碩士班及博士班尚須努力。因此，111 學年度預算編列採穩健、保守原則，嚴格控管預算執行。111 學年度預算收支概算編列重點，包括：

- (一)學雜費收入、教育部私校獎補助收入、現金股息收入等項目皆採穩健、保守估列。
- (二)遵照 101 年 10 月 3 日簽奉董事長裁示，自 101 學年度起，在下限 150,000,000 元至上限 200,000,000 元之前提下，本校每年現金股息收入之半數（50%）支持學校常態運作經費。

- (三)提升產學合作能量為學校的重點工作，產學合作編列收入 300,000,000 元，並修訂「研究計畫管理費提列標準」，提高產學績效。
- (四)各單位經常門支出持續進行擷節措施，並爭取經濟部補助照明燈具改善績效保證計畫 5,000,000 元，自次年起，每年約可節省電費 5,300,000 元。  
除指定項目專款專用外，其餘經常門支出以 110 學年度預算數額度編列。
- (五)關於醫護學院籌設：醫(護)學院之財務採「專款專用」，以不影響元智大學現有營運為首要考量，財務規劃以收支平衡為主，經費來源為受贈收入。111 學年度遠東集團關係企業預計捐贈 95,000,000 元，用於工程興建 63,350,000 元及儀器設備 500,000 元，人事費、行政管理與教學研究訓輔支出及獎助學金等共 31,150,000 元。
- (六)人事調薪：
- 1.因應 111 年度軍公教員工待遇調整案，配合教育部來函辦理，調整本薪、學術研究費、專業加給、主管加給、約聘薪資、保費與退撫等，一年增加成本約 25,785,000 元，調幅約為 4%。

單位：仟元

項目	本薪 (專任)	學術 研究費	專業 加給	主管 加給	約聘 薪資	保費、 退撫及 其他	薪資小計 (每月)	預估調薪 1 年 (含年終獎金 1.5 個月) 增加人事成本
	A	B	C	D	E	F	G=A+B+C +D+E+F	H=G*(12+1.5) =G*13.5
調薪前 (甲)	21,020	14,250	4,100	1,760	1,070	5,710	47,910	646,785
調薪後 (乙)	21,880	14,750	4,270	1,830	1,110	5,980	49,820	672,570
增加成本 (丙)=乙-甲	860	500	170	70	40	270	1,910	<b>25,785</b> (註)

註：包含行政管理支出項下之退休金 169,000 元與教學研究及訓輔支出項下之退休金 508,000 元，共 677,000 元。

- 2.學校有如下措施，合計 26,584,000 元，足以因應 111 學年度調薪所增加成本。
    - (1)教育部補助 9,500,000 元。
    - (2)調減元智退撫公提儲金提撥率，每年可減編人事費 7,747,000 元。
    - (3)學生住宿費用調整，每年可增加 9,337,000 元。
- (七)新增重點校務發展計劃 28,314,000 元：
- 1.國際書院專案：整合五個英語學士班成立國際書院增聘 10 位外籍教師人事費 15,000,000 元、教師鐘點費 2,500,000 元及業務費 814,000 元，共計 18,314,000 元。
  - 2.國際排名專案：聘任 2 位講座教授人事費 5,000,000 元及鼓勵在學術期刊發表論文獎勵金 5,000,000 元，共計 10,000,000 元。

- 二、重要長期營運資產增置計畫：本學年度預計增置重要長期營運資產合計 147,574,000 元詳第 12 頁至 21 頁，另明細表中之購建中營運資產係為編列新北分部基地整地景觀工程及智慧校園、興建護理館及學生宿舍等工程合計 63,350,000 元(詳第 28 頁)。
- 三、長期債務之舉借及償還：目前無借款計畫。

參、本學年度預算概要：

一、收入預算說明：

(一)學雜費收入：111 學年度學雜費預計 825,580,000 元（收費人數預估大學部 6,474 人（110 學年度 6,381 人）及外籍生以獎學金抵免 176 人，共計 6,650 人；研究所 982 人（110 學年度 968 人）及外籍生以獎學金抵免 112 人，共計 1,094 人。111 學年度日間加權生師比為 21.77（110 學年度 21.79），全校加權生師比為 23.14（110 學年度 23.12）。

外籍生獎學金抵免學雜費部分，111 學年度之前，均於每年 7 月 31 日記載學雜費收入及獎學金支出，採收支並列。111 學年度起，所有學生依實際註冊入學時間，認列學雜費收入及獎學金支出。

(二)推廣教育收入：參考 110 學年度收入狀況，111 學年度之營運目標為 30,000,000 元，包括終身教育非學分班 16,000,000 元、全校學分班 14,000,000 元。

(三)產學合作收入：111 學年度預估學術研究計畫收入較 107-109 學年度平均數 157,264,000 元成長 23.06%，預算編列 179,000,000 元；產業合作計畫收入較 107-109 學年度平均數 121,104,000 元減少 0.09%，預算編列 121,000,000 元，合計 300,000,000 元。

(四)補助及受贈收入：111 學年度編列 336,969,000 元，係編列補助收入 236,469,000 元及受贈收入 100,500,000 元，編列項目臚列如下：

1.教育部及經濟部補助款 236,469,000 元：

(1)整體發展獎補助：109 學年度教育部實際補助 91,185,668 元，110 學年度推估補助 93,000,000 元，111 學年度編列為 91,000,000 元。

(2)學生訓輔輔導經費：109 學年度實際補助 2,179,202 元，110 學年度推估補助 2,175,000 元，111 學年度預算編列 2,100,000 元。

(3)生活學習助學金：109 學年度實際補助 1,757,584 元，110 學年度推估補助 1,570,000 元，111 學年度編列為 1,650,000 元。

(4)研究生獎助學金：109 學年度實際補助 8,054,583 元，110 學年度推估補助 7,976,000 元，111 學年度預估研究生人數編列為 8,100,000 元。

(5)外籍生學雜費：參照歷年受獎學生人數，111 學年度估計新生 6 位，加計舊生 8 位，合計 14 位，每人每學期補助 40,000 元，全年度編列教育部補助學雜費收入 1,000,000 元。

(6)外國學生及學海計畫：111 學年度編列為 1,900,000 元。

(7)高教深耕計畫：110 年度實際補助 105,899,941 元，111 學年度編列為 100,000,000 元，用於人事費 23,600,000 元，教學訓輔支出 56,400,000 元，儀器設備 20,000,000 元。

(8)學術研究：按教育部初估核定金額，111 學年度編列為 4,500,000 元，用於人事費。

- (9)專任教師調薪：按教育部核定金額，111 學年度暫編列 9,500,000 元，用於人事費。
- (10)軍訓教官薪資：109 學年度實際補助 11,719,530 元，110 學年度推估 11,909,000 元，111 學年度編列 11,719,000 元。
- (11)照明燈具改善績效保證計畫：依經濟部核定金額，111 學年度編列為 5,000,000 元。
- 2.受贈收入：編列 100,500,000 元係為一般受贈-未指定用途 2,000,000 元與指定用途 3,500,000 元及遠東集團關係企業捐贈醫(護)學院籌備 95,000,000 元。

(五)財務收入：111 學年度編列 417,104,000 元，編列項目臚列如下：

- 1.利息收入：一般利息收入 1,958,000 元。
- 2.投資收益：現金股息收入 403,942,000 元。

110 學年度實收股息收入及 111 學年度預估股息收入明細如下：

股票別	110 學年度			111 學年度		
	股數	每股配息	股息收入	股數	每股配息	股息收入
遠東新	146,570,213	1.50	219,855,320	146,570,213	1.00	146,570,213
亞泥	47,499,567	3.40	161,498,528	47,499,567	4.00	189,998,268
遠百	67,373,794	0.90	60,636,415	67,373,794	1.00	67,373,794
合計	261,443,574		441,990,263	261,443,574		403,942,275

- 3.基金收益：特種基金利息收入編列 11,204,000 元。

(六)其他收入：111 年度編列 85,352,000 元，編列項目臚列如下：

- 1.試務費收入：109 學年度決算數 5,521,085 元，110 學年度預算 5,373,000 元，概估 110 學年度實際情形推估 111 學年度預算編列 5,372,000 元。
- 2.住宿費收入：109 學年度決算數 57,661,630 元，110 學年度預算編列 56,155,000 元。111 學年度預算以 110 學年度實際住宿率估算，大學部平均 95.0%約 52,051,000 元；研究生 95.0%約 4,104,000 元，合計編列 56,155,000 元，111 學年度調漲住宿費，收入預估增加 9,337,000 元，共計 65,492,000 元。
- 3.資產使用及權利金收入：111 年度編列 9,296,000 元，如下：
  - (1)停車費收入：停車費收入 109 學年度決算數 2,234,360 元，110 學年度預算編列 2,744,000 元，推估 111 學年度停車費收入編列 2,244,000 元。
  - (2)健康休閒中心收入：109 學年度決算數 3,258,905 元，110 學年度預算編列 6,268,000 元，110 學年度因受新型冠狀肺炎疫情影響，不得對外營業，收入劇減，故參考 110 學年度預計決算數編列 111 學年度預算為 1,238,000 元。
  - (3)電腦及網路通訊使用收入：111 學年度起新生增收，預算編列為 3,522,000 元。
  - (4)體育設施使用維護收入：111 學年度起新生增收，預算編列為 2,292,000 元。
- 4.雜項收入：111 學年度編列 5,192,000 元，係編列收入包括場地使用 1,400,000 元、儀器檢測 1,150,000 元、學生冷氣卡 1,100,000 元及教授宿舍土地租金 1,542,000 元。

## 二、成本與費用預算說明：

- (一)董事會支出：111 學年度編列 3,218,000 元(人事費 1,284,000 元、業務費 50,000 元與出席及交通費 1,884,000 元)，較 110 學年度預算數增編 1,284,000 元主要係 111 學年度增編董事會秘書人事費。
- (二)行政管理支出：111 學年度編列 329,049,000 元(人事費 183,431,000 元、業務費 72,432,000 元、維護費 38,214,000 元、退休撫卹費 10,345,000 元及折舊及攤銷 24,627,000 元)，較 110 學年度預算數減編 26,984,000 元主要係 110 學年度編列第三期校園環境改善及老舊建築物整修之修繕費 39,000,000 元，111 學年度主要係增編人事費 8,947,000 元、照明燈具改善績效保證計畫 5,000,000 元、福利費 2,210,000 元及 IEET 評鑑及實地訪評相關業務費 1,350,000 元，減編境外生學雜費分配款 3,353,000 元及折舊與攤銷 2,545,000 元等所致。
- (三)教學研究及訓輔支出：111 學年度編列 1,007,770,000 元(人事費 716,488,000 元、業務費 164,753,000 元、維護費 14,893,000 元、退休撫卹費 21,684,000 元及折舊及攤銷 89,952,000 元)，較 110 學年度預算數增加 47,701,000 元，係增加人事費 48,442,000 元(主要為增編教師人事費 40,073,000 元及國際書院專案計畫 17,500,000 元，減編元智退撫公提儲金 5,815,000 元、兼任老師鐘點費 4,840,000 元及元智講座教授 1,746,000 元等)、增編管院博士班在職專班業務費 1,805,000 元、國際書院專案計畫業務費 814,000 元、各系所輔導教學費及其他 746,000 元，減少折舊及攤銷 4,106,000 元等所致。
- (四)獎助學金支出：111 學年度編列 103,736,000 元，較 110 學年度預算數 81,875,000 元增加 21,861,000 元，主要係依據教育部規定認列外籍生以獎學金抵免學雜費 23,435,000 元及增編教育部及科技部計畫配合款 1,240,000 元。另，依學生數向教育部申請之收支並列補助款減少 2,704,000 元等所致。
- (五)推廣教育支出：111 學年度編列 21,560,000 元，以預算收入 70%編列人事費 8,400,000 元與業務費 12,600,000 元，計 21,000,000 元，另折舊及攤銷 560,000 元。
- (六)產學合作支出：含學術研究計畫及產業計畫，依預算收入推估編列支出 269,151,000 元及折舊及攤銷 3,706,000 元共計 272,857,000 元，說明如下：
1. 學術研究計畫主要係科技部委辦計畫，本校依其規定標準扣除主持人費、國外差旅費等後，可提撥計畫經費約 10%為管理費，另大專生計畫、購置大型設備補助專款等計畫不得編列管理費。
  2. 產業合作計畫原則上至少提列計畫總經費的 10-15%為管理費，惟委辦單位另有規定或政策性計畫不在此限。

3. 111 學年度產學合作支出 269,151,000 元占產學合作收入 300,000,000 元 89.72%，管理費回饋比例為 10.28%。彙總如下：

收支項目	學術研究計畫		產業合作計畫		合計	
	預算數	占收入比例	預算數	占收入比例	預算數	占收入比例
<b>收入總計 (A=B+C+D)</b>	179,000,000	100.00%	121,000,000	100.00%	300,000,000	100.00%
各計劃執行 人事費(B)	71,261,000	39.81%	43,504,000	35.95%	114,765,000	38.26%
各計劃執行 業務費(C)	94,133,000	52.59%	60,253,000	49.80%	154,386,000	51.46%
各計劃回饋 管理費(D)	13,606,000	7.60%	17,243,000	14.25%	30,849,000	10.28%

(七)其他支出：111 學年度編列 97,368,000 元(含折舊及攤銷 27,445,000 元)，編列項目臚列如下：

1. 試務費支出：近年招生環境日形艱困，111 學年編列支出 3,965,000 元，將摺節使用並確實控管各項招生考試之工作費(含折舊及攤銷 115,000 元)。
2. 財產交易短絀：預計長期營運資產報廢發生之短絀 17,000,000 元。
3. 超額年金：係公教人員保險法給付教職員之超額年金支出，111 學年度預計支付 60 人，依法規核實推估編列 2,481,000 元。
4. 住宿費支出：111 學年預算編列 55,174,000 元(含折舊及攤銷 24,264,000 元)。另，人事費用 5,561,000 元(為正式人員與校內約聘共 9 位薪資)編列於行政管理支出及編列設備款 2,837,000 元，扣除折舊及攤銷後占預計收入 60.00%。
5. 資產使用及權利金支出：係為停車場支出以預算收入 80%編列 1,795,000 元、健康休閒中心支出因受新型冠狀肺炎疫情影響，不得對外營業收入劇減，故參考 110 學年度預計決算數編列，計 3,287,000 元、電腦及網路通訊使用費編列 3,500,000 元及體育設施使用維護費 1,045,000 元，另折舊及攤銷 3,066,000 元，共計 12,693,000 元。
6. 雜項支出：編列支出包括場地使用 1,400,000 元、儀器檢測 1,150,000 元、學生冷氣卡 1,100,000 元、教授宿舍土地租金 1,542,000 元、銀行電匯及信用卡手續費等 863,000 元，共計 6,055,000 元。

三、重要長期營運資產增置計畫預算說明：

- (一)111 學年度資本門支出共計 147,574,000 元，其中未完工程(醫(護)學院籌備) 63,350,000 元、機械儀器及設備編列 50,029,000 元(包含高教深耕設備 20,000,000 元及醫(護)學院籌備設備 500,000 元)；圖書及博物編列 29,653,000 元；其他設備編列 2,452,000 元；以及電腦軟體編列 2,090,000 元。
- (二)未完工程(醫(護)學院籌備) 63,350,000 元，係編列新北分部基地整地景觀工程及智慧校園(含設計、執照都審及監造費用)9,469,000 元、護理館興建工程(含設計、執照都審及監造費用)29,846,000 元及學生宿舍及會議廳興建



- 工程(含設計、執照都審及監造費用)24,035,000 元。
- (三)推動永續校園，採購太陽光電儲能設備；加強無線通訊實驗室，採購天線實驗系統、微波訓練、光電實驗等設備；充實混合型電動機車等重點計畫所需之測試分析及數位控制等相關設備；增購系所教學、實習所需之個人電腦、工作站、教學軟體及多媒體語言教學等設備 50,029,000 元，包含高教深耕計畫設備 20,000,000 元及醫(護)學院籌備設備 500,000 元。
- (四)增購中西文圖書及視聽：
- 資本門圖書及博物 29,653,000 元，增購：
- 1.中西文圖書及視聽合計約 3,500 冊，費用 2,500,000 元，其中中文圖書 2,950 冊 1,250,000 元、西文圖書 450 冊 1,050,000 元及視聽資料 100 件 200,000 元。
  - 2.專業期刊 1,200 種，約 24,800,000 元。
  - 3.購買電子書約 2,150,000 元。
  - 4.系上增購圖書 203,000 元
- (五)其他設備 2,452,000 元。
- (六)全校電腦軟體 2,090,000 元。

肆、其他必要說明事項：無

元智大學111學年度組織架構圖  
(111.06.17 董事會議修訂通過)

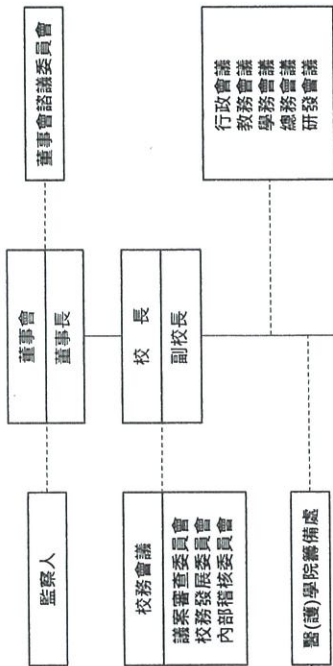

學術單位(含教學單位)		行政單位		研究單位	
醫學研究所 [碩]	工程學院 工程學院英語學士班 機械工程學系 [學、碩(含在職專班)、博] 化學工程與材料科學學系 [學、碩(含在職專班)、博] 工業工程與管理學系 [學、碩(含在職專班)、博] 生物科技與工程研究所 [碩]	管理學院 管理學院學士班 (含英語專班) 管理學院經營管理碩士班 管理學院財務金融經營會計 碩士班 管理學院管理碩士在職專班 管理學院博士班 * 管理才能發展與研究中心	電機通訊學院 電機通訊學院英語學士班 電機工程學系 [學、碩(含在職專班)、博]	教務處 招生入學組 註冊組 課務組 教學服務組 教學卓越中心 學生事務處 生活輔導組 課外活動組 衛生保健組 諮商與就業輔導組 研究發展處 研發行政組 產學合作組 通產學中心 全球事務處 國際合作組 大陸暨僑生交流組	總務處 工程管理組 財務管理組 警衛隊 圖書資訊服務處 諮詢推廣組 圖書管理組 系統開發組 網路媒體組 人事室 會計室 審核組 秘書室 校務研究中心 公共事務暨校友服 務中心 環境保護暨安全衛生 中心
工程學院 工程學院英語學士班 機械工程學系 [學、碩(含在職專班)、博] 化學工程與材料科學學系 [學、碩(含在職專班)、博] 工業工程與管理學系 [學、碩(含在職專班)、博] 生物科技與工程研究所 [碩]	管理學院 管理學院學士班 (含英語專班) 管理學院經營管理碩士班 管理學院財務金融經營會計 碩士班 管理學院管理碩士在職專班 管理學院博士班 * 管理才能發展與研究中心	電機通訊學院 電機通訊學院英語學士班 電機工程學系 [學、碩(含在職專班)、博]	教務處 招生入學組 註冊組 課務組 教學服務組 教學卓越中心 學生事務處 生活輔導組 課外活動組 衛生保健組 諮商與就業輔導組 研究發展處 研發行政組 產學合作組 通產學中心 全球事務處 國際合作組 大陸暨僑生交流組	總務處 工程管理組 財務管理組 警衛隊 圖書資訊服務處 諮詢推廣組 圖書管理組 系統開發組 網路媒體組 人事室 會計室 審核組 秘書室 校務研究中心 公共事務暨校友服 務中心 環境保護暨安全衛生 中心	國際語文中心 體育室 活動競賽組 重訓室 教學研究組 服務支援組 終身教育部
工程學院 工程學院英語學士班 機械工程學系 [學、碩(含在職專班)、博] 化學工程與材料科學學系 [學、碩(含在職專班)、博] 工業工程與管理學系 [學、碩(含在職專班)、博] 生物科技與工程研究所 [碩]	管理學院 管理學院學士班 (含英語專班) 管理學院經營管理碩士班 管理學院財務金融經營會計 碩士班 管理學院管理碩士在職專班 管理學院博士班 * 管理才能發展與研究中心	電機通訊學院 電機通訊學院英語學士班 電機工程學系 [學、碩(含在職專班)、博]	教務處 招生入學組 註冊組 課務組 教學服務組 教學卓越中心 學生事務處 生活輔導組 課外活動組 衛生保健組 諮商與就業輔導組 研究發展處 研發行政組 產學合作組 通產學中心 全球事務處 國際合作組 大陸暨僑生交流組	總務處 工程管理組 財務管理組 警衛隊 圖書資訊服務處 諮詢推廣組 圖書管理組 系統開發組 網路媒體組 人事室 會計室 審核組 秘書室 校務研究中心 公共事務暨校友服 務中心 環境保護暨安全衛生 中心	國際語文中心 體育室 活動競賽組 重訓室 教學研究組 服務支援組 終身教育部
工程學院 工程學院英語學士班 機械工程學系 [學、碩(含在職專班)、博] 化學工程與材料科學學系 [學、碩(含在職專班)、博] 工業工程與管理學系 [學、碩(含在職專班)、博] 生物科技與工程研究所 [碩]	管理學院 管理學院學士班 (含英語專班) 管理學院經營管理碩士班 管理學院財務金融經營會計 碩士班 管理學院管理碩士在職專班 管理學院博士班 * 管理才能發展與研究中心	電機通訊學院 電機通訊學院英語學士班 電機工程學系 [學、碩(含在職專班)、博]	教務處 招生入學組 註冊組 課務組 教學服務組 教學卓越中心 學生事務處 生活輔導組 課外活動組 衛生保健組 諮商與就業輔導組 研究發展處 研發行政組 產學合作組 通產學中心 全球事務處 國際合作組 大陸暨僑生交流組	總務處 工程管理組 財務管理組 警衛隊 圖書資訊服務處 諮詢推廣組 圖書管理組 系統開發組 網路媒體組 人事室 會計室 審核組 秘書室 校務研究中心 公共事務暨校友服 務中心 環境保護暨安全衛生 中心	國際語文中心 體育室 活動競賽組 重訓室 教學研究組 服務支援組 終身教育部
工程學院 工程學院英語學士班 機械工程學系 [學、碩(含在職專班)、博] 化學工程與材料科學學系 [學、碩(含在職專班)、博] 工業工程與管理學系 [學、碩(含在職專班)、博] 生物科技與工程研究所 [碩]	管理學院 管理學院學士班 (含英語專班) 管理學院經營管理碩士班 管理學院財務金融經營會計 碩士班 管理學院管理碩士在職專班 管理學院博士班 * 管理才能發展與研究中心	電機通訊學院 電機通訊學院英語學士班 電機工程學系 [學、碩(含在職專班)、博]	教務處 招生入學組 註冊組 課務組 教學服務組 教學卓越中心 學生事務處 生活輔導組 課外活動組 衛生保健組 諮商與就業輔導組 研究發展處 研發行政組 產學合作組 通產學中心 全球事務處 國際合作組 大陸暨僑生交流組	總務處 工程管理組 財務管理組 警衛隊 圖書資訊服務處 諮詢推廣組 圖書管理組 系統開發組 網路媒體組 人事室 會計室 審核組 秘書室 校務研究中心 公共事務暨校友服 務中心 環境保護暨安全衛生 中心	國際語文中心 體育室 活動競賽組 重訓室 教學研究組 服務支援組 終身教育部

\*備註：因校務發展或研究需要，所成立之任務型或自發型研究中心。

**元智大學**  
**收支餘絀預計表**  
**111學年度**

全1頁第1頁  
單位：新臺幣元

(前)學年度 決算數	項目	(本)學年度 預算數 (1)	估計(上)學年度 決算數 (2)	比較增減	
				金額 (3)=(1)-(2)	% (4)=(3)/(2)*100
2,089,198,442	<b>各項收入</b>	1,995,005,000	1,823,920,000	171,085,000	9.38
832,383,022	學雜費收入	825,580,000	805,000,000	20,580,000	2.56
26,746,438	推廣教育收入	30,000,000	21,000,000	9,000,000	42.86
257,239,026	產學合作收入	300,000,000	245,500,000	54,500,000	22.20
459,490	其他教學活動收入	0	120,000	(120,000)	(100.00)
439,854,112	補助及受贈收入	336,969,000	231,062,000	105,907,000	45.83
448,356,163	財務收入	417,104,000	451,218,000	(34,114,000)	(7.56)
84,160,191	其他收入	85,352,000	70,020,000	15,332,000	21.90
1,744,207,143	<b>各項成本與費用</b>	1,835,558,000	1,709,811,000	125,747,000	7.35
3,050,526	董事會支出	3,218,000	1,934,000	1,284,000	66.39
320,610,538	行政管理支出	329,049,000	353,317,000	(24,268,000)	(6.87)
948,063,985	教學研究及訓輔支出	1,007,770,000	942,404,000	65,366,000	6.94
107,133,753	獎助學金支出	103,736,000	83,298,000	20,438,000	24.54
24,147,608	推廣教育支出	21,560,000	17,892,000	3,668,000	20.50
241,937,070	產學合作支出	272,857,000	222,120,000	50,737,000	22.84
368,540	其他教學活動支出	0	120,000	(120,000)	(100.00)
98,895,123	其他支出	97,368,000	88,726,000	8,642,000	9.74
344,991,299	<b>本期餘絀</b>	159,447,000	114,109,000	45,338,000	39.73

附表：

(前)學年度 決算數	項目	(本)學年度 預算數 (1)	估計(上)學年度 決算數 (2)	比較增減	
				金額 (3)=(1)-(2)	% (4)=(3)/(2)*100
1,098,620,375	<b>本期其他綜合餘絀</b>	0	0	0	-
1,098,620,375	備供出售金融資產未實現餘絀	0	0	0	-
1,443,611,674	<b>本期綜合餘絀總額</b>	159,447,000	114,109,000	45,338,000	39.73



**元智大學**  
**預計長期營運資產變動表**  
**111學年度**

全2頁第1頁  
單位：新臺幣元

項目名稱	估計本學年初 結存金額	預計本學年度 增加金額	預計本學年度 減少金額	預計本學年度 重分類金額	預計本學年度 底結存金額	說明
<b>不動產、房屋及設備</b>	6,923,186,606	145,484,000	99,198,000	0	6,969,472,606	
土地	415,266,723	0	0	0	415,266,723	
土地改良物	234,120	0	0	0	234,120	
房屋及建築	4,045,390,835	0	0	0	4,045,390,835	
機械儀器及設備	1,171,919,854	50,029,000	83,331,000	0	1,138,617,854	
圖書及博物	903,149,627	29,653,000	4,200,000	11,164,661	939,767,288	註1
其他設備	134,942,907	2,452,000	11,667,000	0	125,727,907	
購建中營運資產	252,282,540	63,350,000	0	(11,164,661)	304,467,879	註2
累計減損	0	0	0	0	0	
累計折舊	2,319,843,286	137,876,000	79,651,000	0	2,378,068,286	
土地改良物	113,158	0	0	0	113,158	
房屋及建築	1,366,747,632	72,296,000	0	0	1,439,043,632	
機械儀器及設備	846,423,833	62,663,000	69,831,000	0	839,255,833	
其他設備	106,558,663	2,917,000	9,820,000	0	99,655,663	
<b>不動產、房屋及設備淨額</b>	<b>4,603,343,320</b>	<b>7,608,000</b>	<b>19,547,000</b>	<b>0</b>	<b>4,591,404,320</b>	
<b>投資性不動產</b>	<b>0</b>	<b>0</b>	<b>0</b>	<b>0</b>	<b>0</b>	
累計減損	0	0	0	0	0	
累計折舊	0	0	0	0	0	
<b>投資性不動產淨額</b>	<b>0</b>	<b>0</b>	<b>0</b>	<b>0</b>	<b>0</b>	
<b>無形資產</b>	<b>55,527,333</b>	<b>2,090,000</b>	<b>4,959,000</b>	<b>0</b>	<b>52,658,333</b>	
電腦軟體	55,527,333	2,090,000	4,959,000	0	52,658,333	
累計減損	0	0	0	0	0	
累計攤銷	34,667,610	4,214,000	3,306,000	0	35,575,610	
電腦軟體	34,667,610	4,214,000	3,306,000	0	35,575,610	
<b>無形資產淨額</b>	<b>20,859,723</b>	<b>(2,124,000)</b>	<b>1,653,000</b>	<b>0</b>	<b>17,082,723</b>	
<b>合計</b>	<b>4,624,203,043</b>	<b>5,484,000</b>	<b>21,200,000</b>	<b>0</b>	<b>4,608,487,043</b>	



元智大學  
預計長期營運資產變動表  
111學年度

備註：

註1：圖書採實質驗收，到刊認列金額11,164,661元

註2：本期增加數為醫(護)學院籌備未完工程63,350,000元  
重分類金額為缺刊價款到刊轉認列圖書及博物11,164,661元



**元智大學**  
**預計增置重要長期營運資產明細表**  
**111學年度**

項目、重要長期營運資產名稱	提出單位	數量	單價	總價	備註
土地				-	
土地改良物				-	
房屋及建築				-	
機械儀器及設備				<b>50,029,000</b>	
3D列印機	計畫專案管理 辦公室	5	50,000	250,000	
3D列印機-大型	計畫專案管理 辦公室	3	82,000	246,000	
3D列印機-個人型	計畫專案管理 辦公室	10	27,000	270,000	
3D列印機-雙噴頭大型	計畫專案管理 辦公室	1	147,000	147,000	
4K高畫質網路攝影機	計畫專案管理 辦公室	5	28,000	140,000	
CNC 雕刻機	計畫專案管理 辦公室	5	70,000	350,000	
Intel Realsense D435i 景深攝影機	計畫專案管理 辦公室	10	15,000	150,000	
QUBE-Servo 2旋轉倒單擺系統	計畫專案管理 辦公室	1	181,000	181,000	
SOYAL AR-716Ei控制器	計畫專案管理 辦公室	2	30,000	60,000	
Transbot ROS教學套件	計畫專案管理 辦公室	7	52,000	364,000	
小型模板機	計畫專案管理 辦公室	1	100,000	100,000	
不斷電系統	計畫專案管理 辦公室	20	20,000	400,000	
太陽能發電及用電實驗模組	計畫專案管理 辦公室	1	100,000	100,000	
太陽能及魚菜共生系統	計畫專案管理 辦公室	2	80,000	160,000	
四頻道無線麥克風	計畫專案管理 辦公室	5	22,000	110,000	
光學視訊攝影機-1080P、10倍	計畫專案管理 辦公室	5	33,000	165,000	
自動追蹤攝影機	計畫專案管理 辦公室	4	31,000	124,000	
投影機	計畫專案管理 辦公室	30	35,000	1,050,000	
系統控制器	計畫專案管理 辦公室	5	30,000	150,000	
六軸桌上型機械手臂	計畫專案管理 辦公室	7	48,000	336,000	
協作機械手臂教學套件	計畫專案管理 辦公室	7	50,000	350,000	
桌上雷射雕割機	計畫專案管理 辦公室	5	40,000	200,000	
高畫質彩色數位相機	計畫專案管理 辦公室	3	55,000	165,000	
高階筆電(含GPU顯示卡)	計畫專案管理 辦公室	2	65,000	130,000	
商用型顯示器	計畫專案管理 辦公室	2	56,000	112,000	



**元智大學**  
**預計增置重要長期營運資產明細表**  
**111學年度**

項目、重要長期營運資產名稱	提出單位	數量	單價	總價	備註
彩色事務機	計畫專案管理 辦公室	6	50,000	300,000	
移動式觸控電子看板	計畫專案管理 辦公室	5	20,000	100,000	
智能網管交換器	計畫專案管理 辦公室	10	18,000	180,000	
智慧錄播站	計畫專案管理 辦公室	5	50,000	250,000	
筆記型電腦	計畫專案管理 辦公室	10	30,000	300,000	
雷射投影機	計畫專案管理 辦公室	2	195,000	390,000	
電腦主機	計畫專案管理 辦公室	37	50,000	1,850,000	
電腦主機	計畫專案管理 辦公室	20	30,000	600,000	
網路交換器	計畫專案管理 辦公室	16	20,000	320,000	
影像模組	計畫專案管理 辦公室	5	85,000	425,000	
數位混音機	計畫專案管理 辦公室	5	78,000	390,000	
輪廓感測器/感測頭(2D/3D)	計畫專案管理 辦公室	1	373,000	373,000	
聯網車輛偵測系統	計畫專案管理 辦公室	1	99,000	99,000	
觸控顯示器-65吋智慧型	計畫專案管理 辦公室	5	45,000	225,000	
觸控顯示器-86吋4k智慧型	計畫專案管理 辦公室	5	82,000	410,000	
觸控顯示器-86吋智慧型	計畫專案管理 辦公室	2	110,000	220,000	
電導度計	計畫專案管理 辦公室	1	100,000	100,000	
電子天秤	計畫專案管理 辦公室	1	90,000	90,000	
羅技Rally視訊會議系統	計畫專案管理 辦公室	1	115,000	115,000	
印表機	計畫專案管理 辦公室	1	85,000	85,000	
電腦(含螢幕)	計畫專案管理 辦公室	5	34,000	170,000	
教育互動觸控顯示器	計畫專案管理 辦公室	2	153,000	306,000	
GPU計算卡(Nvidia A100 40GB PCIe)	計畫專案管理 辦公室	2	370,000	740,000	
GPU伺服器	計畫專案管理 辦公室	1	260,000	260,000	
3D列印機	計畫專案管理 辦公室	2	50,000	100,000	
超融合系統設備	計畫專案管理 辦公室	1	950,000	950,000	
防火牆	計畫專案管理 辦公室	1	250,000	250,000	



**元智大學**  
**預計增置重要長期營運資產明細表**  
**111學年度**

項目、重要長期營運資產名稱	提出單位	數量	單價	總價	備註
頻譜分析儀(10MHZ-6GHZ, 2Rx input, RTBW 245MHZ)	計畫專案管理 辦公室	1	625,000	625,000	
頻譜分析儀(10MHZ-6GHZ, 1Rx input, RTBW 80MHZ)	計畫專案管理 辦公室	1	175,000	175,000	
彩色印表機	計畫專案管理 辦公室	1	24,000	24,000	
電腦(含螢幕)	計畫專案管理 辦公室	4	34,000	136,000	
筆記型電腦	計畫專案管理 辦公室	4	33,000	132,000	
太陽光電儲能設備	計畫專案管理 辦公室	1	2,200,000	2,200,000	
光電二極體陣列偵測器	計畫專案管理 辦公室	1	500,000	500,000	
潘馬氏閉杯閃點測試儀	計畫專案管理 辦公室	1	500,000	500,000	
智能機器人	計畫專案管理 辦公室	1	300,000	300,000	
電腦及其他招生試務相關設備	教務處	1	55,000	55,000	
電腦及其他招生試務相關設備	教務處	1	55,000	55,000	
1.單槍投影機 2.電動布幕 3.擴大機 4.無線麥克風組 5.E化教室電腦	教務處	1	246,000	246,000	
1.單槍投影機 2.電動布幕 3.擴大機 4.無線麥克風組 5.E化教室電腦	教務處	1	344,000	344,000	
辦理教學品保作業設備費	教務處	1	24,000	24,000	
教育部教學改善計畫資本門配合款	教務處	1	600,000	600,000	
資源教室電腦周邊補充設備費	學務處	1	5,000	5,000	
社團專用設備添購	學務處	1	430,000	430,000	
社團專用設備添購、社團共用設備或活動器材添購	學務處	1	700,000	700,000	
飲水機	學務處	1	286,000	286,000	
冰箱	學務處	1	279,000	279,000	
辦公室設備[印表機/相機/電腦/咖啡機]	總務處	1	50,000	50,000	
公務宿舍家電更新和添購	總務處	1	64,000	64,000	
冷氣機、消毒櫃、冷凍冷藏櫃、微波爐、封口機、電視機、咖啡機、收銀機等	總務處	1	29,000	29,000	
雷射印表機及數驗鈔機等辦公電腦相關設備	總務處	1	50,000	50,000	
1.教室、教授研究室及辦公室老舊冷氣汰換及教室氣冷式主機汰換 2.分機卡及週邊設備 3.各館飲水機汰換	總務處	1	1,000,000	1,000,000	
電腦圖控、控制器、數位電錶及液晶顯示器、程式設計、印表機、電腦伺服器、不斷電系統、乙太網路交換器、電腦週邊設備等	總務處	1	200,000	200,000	
新進教師研究啟動設備	研發處	1	300,000	300,000	
電腦教室教學電腦主機組	圖書資訊服務處	21	27,000	567,000	
教學終端電腦還原設備	圖書資訊服務處	8	30,375	243,000	
網路防火牆，用於學生遠距行動學習之安全防護、強化校務資訊系統之個人資料保護(如:學生學習歷程)、提昇數位化憑證及電子資料交換效能。	圖書資訊服務處	1	1,119,000	1,119,000	





**元智大學**  
**預計增置重要長期營運資產明細表**  
**111學年度**

項目、重要長期營運資產名稱	提出單位	數量	單價	總價	備註
全自動打孔裝訂機、綜所稅扣繳憑單裝訂機暨電腦、相機、Note-Book或平板及其他行政設備（教育部訪視、評鑑、會計師查帳、遠紡聯籍總部查帳及demo會計系統使用）、Printer暨電腦週邊（印製傳票及日記帳、分類帳各類帳冊及預算書、月報表）、除濕機（放置四個倉庫使用，防止帳冊憑證受潮）、空氣清淨機、查帳鋁梯及庫房設備（結合密集式庫房，倉庫查閱帳務資料）等	會計室	1	117,000	117,000	
不斷電系統、電腦及週邊、支援自動化暨資料儲存設備等	會計室	1	26,000	26,000	
大事記要電視牆影像傳輸控制系統	秘書室	1	162,000	162,000	
電腦主機	國際語言中心	1	500,000	500,000	
電腦教室、機工實驗、工場實習、創客基地及各相關實驗室設備改善，流力、固力、自動化相關設備、電腦及週邊相關設備、相關實驗室及實驗工作桌等	機械工程學系	1	130,000	130,000	
電腦教室、機工實驗、工場實習、創客基地及各相關實驗室設備改善，流力、固力、自動化相關設備、電腦及週邊相關設備、相關實驗室及實驗工作桌等	機械工程學系	1	420,000	420,000	
電腦教室、機工實驗、工場實習、創客基地及各相關實驗室設備改善，流力、固力、自動化相關設備、電腦及週邊相關設備、相關實驗室及實驗工作桌等	機械工程學系	1	400,000	400,000	
電腦教室、機工實驗、工場實習、創客基地及各相關實驗室設備改善，流力、固力、自動化相關設備、電腦及週邊相關設備、相關實驗室及實驗工作桌等	機械工程學系	1	622,000	622,000	
材料光譜分析教學相關設備	化學工程與材料科學學系	1	1,240,000	1,240,000	
生物材料分析教學相關設備	化學工程與材料科學學系	1	502,000	502,000	
電腦/網路/多媒體相關硬體及週邊設備、單槍投影機、數位相機、光源照明、各實驗室研究及教學相關硬體。	工業工程與管理學系	1	320,000	320,000	
電腦/網路/多媒體相關硬體及週邊設備、單槍投影機、數位相機、光源照明、各實驗室研究及教學相關硬體。	工業工程與管理學系	1	400,000	400,000	
電腦/網路/多媒體相關硬體及週邊設備、單槍投影機、數位相機、光源照明、研究及教學相關硬體。	工業工程與管理學系	1	622,000	622,000	
電腦/網路/多媒體相關硬體及週邊設備、單槍投影機、數位相機、光源照明、研究及教學相關硬體。	工業工程與管理學系	1	400,000	400,000	
辦公室電腦、印表機等行政用相關儀器設備	生物科技與工程研究所	1	30,000	30,000	
相關教學與輔助設備	生物科技與工程研究所	1	200,000	200,000	
數據處理與分析系統設備（Data Analysis含SigmaPlot軟體）及實驗室相關教學與輔助設備	生物科技與工程研究所	1	357,000	357,000	
電腦、螢幕、印表機、掃瞄器、@p0位相機、攝影機、視訊設備、網@p1設備、電動銀幕、單槍、電子白板、擴音設備及其它相關教學資訊週邊設備	管理學院	1	320,000	320,000	
電腦、螢幕、印表機、掃瞄器、@p4位相機、攝影機、視訊設備、網@p5設備、電動銀幕、單槍、電子白板、擴音設備及其它相關教學資訊週邊設備	管理學院	1	430,000	430,000	
電腦、螢幕、印表機、掃瞄器、@p8位相機、攝影機、視訊設備、網@p9設備、電動銀幕、單槍、電子白板、海報機、擴音設備、冷氣、門禁、刷卡機、監視、咖啡機、碎紙機及其它相關行政、教學相關機械儀器及設備	管理學院	1	320,000	320,000	
筆記型電腦、伺服器、印表機、網路及其週邊等資訊設備；相機、錄影機、錄音筆、擴音設備、投影機、顯示器、電動布幕、播放器等多媒體設備及其他。	管理學院學士班	1	120,000	120,000	



**元智大學**  
**預計增置重要長期營運資產明細表**  
**111學年度**

項目、重要長期營運資產名稱	提出單位	數量	單價	總價	備註
電腦、伺服器、印表機、網路及其週邊等資訊設備；相機、錄影機、錄音筆、擴音設備、投影機、顯示器、電動布幕、播放器等多媒體設備及其他。	管理學院學士英語專班	1	80,000	80,000	
電腦、伺服器、印表機、網路及其週邊等資訊設備；數位相機、攝影機、投影機、顯示器、電動布幕、擴大機、播放器等多媒體設備；及其他	管理學院經營管理碩士班	1	300,000	300,000	
持續充實及更新財務金融暨會計碩士班教學研究用機械儀器與電腦及相機設備	管理學院財務金融暨會計碩士班	1	200,000	200,000	
添購機械儀器設備電腦、銀幕、網路、印表機、掃瞄器、相機、攝影機、視訊設備、網路設備、電動銀幕、單槍等資訊週邊設備；冷氣、碎紙機、咖啡機、對講機、多功能事務機、冰箱、無線吸塵器、清潔(淨)機及海報機等事務設備	管理學院管理碩士在職專班	1	143,000	143,000	
電腦、印表機、數位相機、攝影機等相關設備	管理學院博士班	1	100,000	100,000	
電腦及其週邊設備、相關教學及研究設備建置等	資訊學院	1	75,000	75,000	
電腦設備及相關發展工具、智慧系統平台與設備、無線通訊設備、影像傳輸通訊相關設備(VR裝置)、嵌入式系統、電子設計自動化平台、ARM 實驗平台、VLSI CAD及GIS設備、HCI、e-Learning、Knowledge Dicovrey 及Data Mining設備、生物醫學資訊平台、大數據運算與服務相關設備、物聯網教學平台及相關設備、AI人工智慧教學平台及相關設備、工作站、伺服器、儲存系統設備、教學用伺服器機櫃模組、學生課程作業及考卷等資料存檔用掃描器、液晶顯示器、交換器、路由器、印表機、Switch、UPS不斷電系統、教學用投影布幕、課程用攝影機、數位相機、其他數位及3C設備、教學實驗	資訊工程學系	1	550,000	550,000	
電腦設備及相關發展工具、智慧系統平台與設備、無線通訊設備、影像傳輸通訊相關設備(VR裝置)、嵌入式系統、電子設計自動化平台、ARM 實驗平台、VLSI CAD及GIS設備、HCI、e-Learning、Knowledge Dicovrey 及Data Mining設備、生物醫學資訊平台、大數據運算與服務相關設備、物聯網教學平台及相關設備、AI人工智慧教學平台及相關設備、工作站、伺服器、儲存系統設備、教學用伺服器機櫃模組、學生課程作業及考卷等資料存檔用掃描器、液晶顯示器、交換器、路由器、印表機、Switch、UPS不斷電系統、教學用投影布幕、課程用攝影機、數位相機、其他數位及3C設備、教學實驗	資訊工程學系	1	550,000	550,000	
電腦設備及相關發展工具、智慧系統平台與設備、無線通訊設備、影像傳輸通訊相關設備(VR裝置)、嵌入式系統、電子設計自動化平台、ARM 實驗平台、VLSI CAD及GIS設備、HCI、e-Learning、生物醫學資訊平台、大數據運算與服務相關設備、物聯網教學平台及相關設備、AI人工智慧教學平台及相關設備、工作站、伺服器、儲存系統設備、教學用伺服器機櫃模組、液晶顯示器、交換器、路由器、印表機、UPS不斷電系統、教學用投影布幕、課程用攝影機、數位相機、其他數位及3C設備、教學實驗室及研究生實驗室相關設備等等	資訊工程學系	1	380,000	380,000	



**元智大學**  
**預計增置重要長期營運資產明細表**  
**111學年度**

項目、重要長期營運資產名稱	提出單位	數量	單價	總價	備註
電腦設備及相關發展工具、智慧系統平台與設備、無線通訊設備、影像傳輸通訊相關設備(VR裝置)、嵌入式系統、電子設計自動化平台、ARM 實驗平台、VLSI CAD 及GIS設備、HCI、e-Learning、生物醫學資訊平台、大數據運算與服務相關設備、物聯網教學平台及相關設備、AI人工智慧教學平台及相關設備、工作站、伺服器、儲存系統設備、教學用伺服器機櫃模組、液晶顯示器、交換器、路由器、印表機、UPS不斷電系統、教學用投影布幕、課程用攝影機、數位相機、其他數位及3C設備、教學實驗室及研究生實驗室相關設備等等	資訊工程學系	1	521,000	521,000	
電腦設備及相關發展工具、智慧系統平台與設備、無線通訊設備、影像傳輸通訊相關設備(VR裝置)、嵌入式系統、電子設計自動化平台、ARM 實驗平台、VLSI CAD 及GIS設備、HCI、e-Learning、Knowledge Dicovrey 及 Data Mining設備、生物醫學資訊平台、大數據運算與服務相關設備、物聯網教學平台及相關設備、AI人工智慧教學平台及相關設備、工作站、伺服器、儲存系統設備、教學用伺服器機櫃模組、學生課程作業及考卷等資料存檔用掃描器、液晶顯示器、交換器、路由器、印表機、Switch、UPS不斷電系統、教學用投影布幕、課程用攝影機、數位相機、其他數位及3C設備、教學實驗室	資訊工程學系	1	350,000	350,000	
電腦設備及相關發展工具、智慧系統平台與設備、無線通訊設備、影像傳輸通訊相關設備(VR裝置)、嵌入式系統、電子設計自動化平台、ARM 實驗平台、VLSI CAD 及GIS設備、HCI、e-Learning、Knowledge Dicovrey 及 Data Mining設備、生物醫學資訊平台、大數據運算與服務相關設備、物聯網教學平台及相關設備、AI人工智慧教學平台及相關設備、工作站、伺服器、儲存系統設備、教學用伺服器機櫃模組、學生課程作業及考卷等資料存檔用掃描器、液晶顯示器、交換器、路由器、印表機、Switch、UPS不斷電系統、教學用投影布幕、課程用攝影機、數位相機、其他數位及3C設備、教學實驗室	資訊工程學系	1	483,000	483,000	
電腦及其週邊設備、伺服器、投影機、布幕、印表機、相機、攝影機、擴大器、網路設備、及其他教學儀器設備	資訊管理學系	1	200,000	200,000	
電腦及其週邊設備、伺服器、投影機、布幕、印表機、相機、攝影機、擴大器、網路設備、及其他教學儀器設備	資訊管理學系	1	550,000	550,000	
電腦、相機、冷氣機、空氣清淨機、咖啡機、飲水機、冰箱等行政服務用設備	資訊管理學系	1	51,000	51,000	
電腦及其週邊設備、伺服器、投影機、布幕、印表機、擴大器、網路設備、資訊講桌控制面板、影像切換器、衛星導航器及其他教學儀器設備	資訊管理學系	1	182,000	182,000	
電腦及其週邊設備、伺服器、投影機、布幕、印表機、擴大器、網路設備、資訊講桌控制面板、影像切換器、衛星導航器及其他教學儀器設備	資訊管理學系	1	400,000	400,000	
電腦、相機、冷氣機、空氣清淨機、咖啡機、飲水機、冰箱等行政服務用設備	資訊管理學系	1	40,000	40,000	
電腦及其週邊設備、伺服器、投影機、布幕、印表機、擴大器、網路設備、資訊講桌控制面板、影像切換器、衛星導航器及其他教學儀器設備	資訊管理學系	1	146,000	146,000	
電腦及其週邊設備、伺服器、投影機、布幕、印表機、擴大器、網路設備、資訊講桌控制面板、影像切換器、衛星導航器及其他教學儀器設備	資訊管理學系	1	320,000	320,000	
多媒體電腦及週邊、影音器材、網路等相關設備。	資訊傳播學系	1	437,000	437,000	



**元智大學**  
**預計增置重要長期營運資產明細表**  
**111學年度**

項目、重要長期營運資產名稱	提出單位	數量	單價	總價	備註
多媒體電腦及週邊、影音器材、網路等相關設備。	資訊傳播學系	1	300,000	300,000	
伺服器、電腦主機及週邊設備、影音器材、網路設備及AR/VR等相關教學設備。	資訊傳播學系	1	603,000	603,000	
研究及創作所需之多媒體電腦硬體相關設備、影音及互動科技等相關儀器設備。	資訊傳播學系	1	47,000	47,000	
研究及創作所需之多媒體電腦硬體相關設備、影音及互動科技等相關儀器設備。	資訊傳播學系	1	70,000	70,000	
電腦設備及相關發展工具、數位、uP、3C設備、工作站、無線通訊設備、生物醫學資訊平台、伺服器、雲端計算相關設備、教學及研究生實驗室相關設備、課程所需相關教材設備等等	生物與醫學資訊碩士學位學程	1	15,000	15,000	
電腦設備及相關發展工具、數位、uP、3C設備、工作站、無線通訊設備、生物醫學資訊平台、伺服器、雲端計算相關設備、教學及研究生實驗室相關設備、課程所需相關教材設備等等	生物與醫學資訊碩士學位學程	1	15,000	15,000	
電腦設備及相關發展工具、智慧系統平台與設備、無線通訊設備、影像傳輸通訊相關設備[VR裝置]、嵌入式系統、電子設計自動化平台、ARM 實驗平台、VLSI CAD及GIS設備、HCI、e-Learning、Knowledge Dicovrey 及Data Mining設備、大數據運算與服務相關設備、物聯網教學平台及相關設備、AI人工智慧教學平台及相關設備、工作站、伺服器、儲存系統設備、教學用伺服器機櫃模組、學生課程作業及考卷等資料存檔用掃描器、液晶顯示器、交換器、路由器、印表機、Switch、UPS不斷電系統、教學用投影布幕、課程用攝影機、數位相機、其他數位及3C設備、教學實驗室相關設備等等	資訊學院英語學士班	1	96,000	96,000	
電腦設備及相關發展工具、智慧系統平台與設備、無線通訊設備、影像傳輸通訊相關設備[VR裝置]、嵌入式系統、電子設計自動化平台、ARM 實驗平台、VLSI CAD及GIS設備、HCI、e-Learning、Knowledge Dicovrey 及Data Mining設備、大數據運算與服務相關設備、物聯網教學平台及相關設備、AI人工智慧教學平台及相關設備、工作站、伺服器、儲存系統設備、教學用伺服器機櫃模組、學生課程作業及考卷等資料存檔用掃描器、液晶顯示器、交換器、路由器、印表機、Switch、UPS不斷電系統、教學用投影布幕、課程用攝影機、數位相機、其他數位及3C設備、教學實驗室相關設備等等	資訊學院英語學士班	1	96,000	96,000	
電腦設備及相關發展工具、智慧系統平台與設備、無線通訊設備、影像傳輸通訊相關設備[VR裝置]、嵌入式系統、電子設計自動化平台、ARM 實驗平台、VLSI CAD及GIS設備、HCI、e-Learning、Knowledge Dicovrey 及Data Mining設備、大數據運算與服務相關設備、物聯網教學平台及相關設備、AI人工智慧教學平台及相關設備、工作站、伺服器、儲存系統設備、教學用伺服器機櫃模組、學生課程作業及考卷等資料存檔用掃描器、液晶顯示器、交換器、路由器、印表機、Switch、UPS不斷電系統、教學用投影布幕、課程用攝影機、數位相機、其他數位及3C設備、教學實驗室相關設備等等	資訊學院英語學士班	1	65,000	65,000	





**元智大學**  
**預計增置重要長期營運資產明細表**  
**111學年度**

項目、重要長期營運資產名稱	提出單位	數量	單價	總價	備註
電腦設備及相關發展工具、智慧系統平台與設備、無線通訊設備、影像傳輸通訊相關設備[VR裝置]、嵌入式系統、電子設計自動化平台、ARM 實驗平台、VLSI CAD 及GIS設備、HCI、e-Learning、Knowledge Dicovrey 及 Data Mining設備、大數據運算與服務相關設備、物聯網教學平台及相關設備、AI人工智慧教學平台及相關設備、工作站、伺服器、儲存系統設備、教學用伺服器機櫃模組、學生課程作業及考卷等資料存檔用掃描器、液晶顯示器、交換器、路由器、印表機、Switch、UPS 不斷電系統、教學用投影布幕、課程用攝影機、數位相機、其他數位及3C設備、教學實驗室相關設備等等	資訊學院英語學士班	1	92,000	92,000	
電腦及週邊相關設備，教學相關設備及其它設備	人文社會學院	1	70,000	70,000	
電腦及週邊相關設備，教學相關設備及其它設備	人文社會學院	1	96,000	96,000	
電腦及電腦周邊設備、伺服器、雲端硬碟、擴大機、電子講桌、伺服器、360度全景相機、語言教學輔助機器人、環頸攝影機、頭戴式VR眼鏡、單槍、投影機、電子白板、平板電腦、互動式觸控電子白板、電子講桌、綜合擴大機、攝影機及教學相關設備。	應用外語學系	1	166,000	166,000	
電腦及電腦周邊設備、伺服器、雲端硬碟、擴大機、電子講桌、伺服器、360度全景相機、語言教學輔助機器人、環頸攝影機、頭戴式VR眼鏡、單槍、投影機、電子白板、平板電腦、互動式觸控電子白板、電子講桌、綜合擴大機、攝影機及教學相關設備。	應用外語學系	1	249,000	249,000	
添購師生學習所需教學設備(如電腦、投影機、相機、印表機、掃描器、擴音器、麥克風、數位電子海報機、數位資訊講桌儀器)等教學相關設備)。	中國語文學系	1	166,000	166,000	
添購師生學習所需教學研究設備(如電腦、投影機、相機、印表機、掃描器、擴音器、麥克風、數位電子海報機、數位資訊講桌儀器)等教學相關設備)。	中國語文學系	1	259,000	259,000	
電腦、筆記型電腦、印表機、數位攝影機、數位相機、單槍投影機、電動螢幕、電子白板、數位影像設備、廣播教學系統等儀器設備	社會暨政策科學學系	1	166,000	166,000	
電腦、筆記型電腦、印表機、數位攝影機、數位相機、單槍投影機、電動螢幕、電子白板、數位影像設備、廣播教學系統等儀器設備	社會暨政策科學學系	1	309,000	309,000	
電腦等相關設備及購置實驗室、術科教室教學相關設備	藝術與設計學系	1	166,000	166,000	
電腦等相關設備及購置實驗室、術科教室教學相關設備	藝術與設計學系	1	192,000	192,000	
電腦等相關設備及購置實驗室、術科教室教學相關設備	藝術與設計學系	1	267,000	267,000	
單槍、攝影機、電腦設備及電腦周邊設備、相機、VR裝置等教學用機械儀器設備。	人文社會學院英語學士班	1	158,000	158,000	
建構單槍、布幕、攝影機、電腦設備及電腦周邊設備...等視訊裝置	人文社會學院英語學士班	1	239,000	239,000	
高階電子量測及智慧計算相關設備等	電機工程學系	1	415,000	415,000	
高階電子量測及智慧計算相關設備等	電機工程學系	1	583,000	583,000	
智慧控制及物聯網相關設備等	電機工程學系	1	457,000	457,000	
智慧控制及物聯網相關設備等	電機工程學系	1	641,000	641,000	
示波器、電源供應器、信號產生器及網路等相關設備	電機工程學系	1	250,000	250,000	
示波器、電源供應器、信號產生器及網路等相關設備	電機工程學系	1	350,000	350,000	
教學量測設備、應用開發平台、通訊教學模組、電腦及多媒體相關設備、電源供應器、廣播設備	電機工程學系	1	423,000	423,000	
教學量測設備、應用開發平台、通訊教學模組、電腦及多媒體相關設備、電源供應器、廣播設備	電機工程學系	1	220,000	220,000	



**元智大學**  
**預計增置重要長期營運資產明細表**  
**111學年度**

項目、重要長期營運資產名稱	提出單位	數量	單價	總價	備註
教學量測設備、應用開發平台、通訊教學模組、電腦及多媒體相關設備、電源供應器、廣播設備	電機工程學系	1	324,000	324,000	
教學量測設備、應用開發平台、通訊教學模組、電腦及多媒體相關設備、電源供應器、廣播設備	電機工程學系	1	150,000	150,000	
教學量測設備、應用開發平台、通訊教學模組、電腦及多媒體相關設備、電源供應器、廣播設備	電機工程學系	1	185,000	185,000	
筆記型電腦、印表機、單槍投影機、電腦及周邊等相關設備	電機工程學系	1	17,000	17,000	
筆記型電腦、印表機、單槍投影機、電腦及周邊等相關設備	電機工程學系	1	18,000	18,000	
各教學研究實驗室相關實驗儀器設備、電腦/網路/多媒體相關硬體及週邊設備、單槍投影機、印表機、專業光源與照明儀器 etc 搭配實驗室研究及教學相關硬體	電機工程學系	1	369,000	369,000	
相關實驗儀器設備及週邊設備等搭配實驗室研究及教學相關硬體	電機工程學系	1	324,000	324,000	
相關實驗儀器設備及週邊設備等搭配實驗室研究及教學相關硬體	電機工程學系	1	278,000	278,000	
電腦、錄影機、印表機、相機、擴音機、宣傳機、事務機、掃描器、天文觀測儀器（如天文望遠鏡）、網路儲存裝置及其他儀器設備。	通識教學部	1	144,000	144,000	
電腦及周邊設備（教學用）23,000元	軍訓室	1	23,000	23,000	
電腦及周邊設備（教學用）24,000元	軍訓室	1	24,000	24,000	
10位專任教師與2名職員，逐年汰換老舊電腦。	體育室	1	90,000	90,000	
遠距教學設備、投影機、電腦設備週邊等	醫(護)學院籌備處	1	400,000	400,000	
遠距教學設備、投影機、電腦設備週邊等	醫學研究所	1	100,000	100,000	
<b>圖書及博物</b>				<b>29,653,000</b>	
1.各系圖書視聽資料(1200冊/件)：100萬`中文圖書950冊：45萬`西文圖書200冊：45萬`視聽資料50件：10萬	圖書資訊服務處	1	1,000,000	1,000,000	
1.各系中西文專業期刊(1000種)：2340萬 2.中英文電子書：45萬 3.各系圖書視聽資料(2300冊/件)：150萬`中文圖書2000冊：80萬`西文圖書250冊：60萬`視聽資料50件：10萬	圖書資訊服務處	1	25,350,000	25,350,000	
各系中西文紙本期刊(約200種)及圖書	圖書資訊服務處	1	1,400,000	1,400,000	
臺灣學術電子書聯盟費用	圖書資訊服務處	1	1,700,000	1,700,000	
添購本系師生用圖書及博物	資訊管理學系	1	3,000	3,000	
添購師生學習所需圖書博物及期刊等文本研究用	中國語文學系	1	100,000	100,000	
添購師生學習所需圖書博物及期刊等文本研究用	中國語文學系	1	100,000	100,000	
<b>其他設備</b>				<b>2,452,000</b>	
社團活動共用雜項設備添購	學務處	1	20,000	20,000	
社團共用設備或活動器材添購	學務處	1	20,000	20,000	
床組	學務處	80	28,400	2,272,000	
公務宿舍家具用品更新和添購	總務處	1	30,000	30,000	
穿戴式行動裝置教學研究測試設備-手機設備	資訊管理學系	1	55,000	55,000	
桌、椅、沙發、書櫃、實驗櫃、白黑板及其他什項設備	資訊管理學系	1	30,000	30,000	
桌、椅、沙發、書櫃、實驗櫃、白黑板、布幕及其他什項設備	資訊管理學系	1	25,000	25,000	
<b>購建中營運資產</b>				<b>63,350,000</b>	
全區景觀與設施(含都審費與顧問費)	總務處	1	9,469,000	9,469,000	
護理館興建工程(含設計及監造費用)	總務處	1	29,846,000	29,846,000	
學生宿舍興建工程(含設計及監造費用)	總務處	1	24,035,000	24,035,000	
<b>租賃資產</b>				-	



**元智大學**  
**預計增置重要長期營運資產明細表**  
**111學年度**

項目、重要長期營運資產名稱	提出單位	數量	單價	總價	備註
租賃權益改良物				-	
投資性不動產				-	
購建中之投資性不動產				-	
專利權				-	
電腦軟體				<b>2,090,000</b>	
1.AUTO CAD軟體更新 2.KENCAD工程繪圖軟體(升級版) 3.統計繪圖軟體 4.工程管理軟體 5.節電.電力計算軟體	總務處	1	60,000	60,000	
ANSYS及AUTOCAD軟體及相關教學用軟體	機械工程學系	1	170,000	170,000	
買斷之資@p12庫及軟體	管理學院	1	800,000	800,000	
教學及實驗用軟體	資訊管理學系	1	30,000	30,000	
英日文線上檢定測驗題庫	應用外語學系	1	210,000	210,000	
教學研究軟體Stata	社會暨政策科學學系	1	150,000	150,000	
購置語言訓練教學軟體、英文線上學習測驗題庫等	人文社會學院 英語學士班	1	220,000	220,000	
PCB教學模擬軟體	電機工程學系	1	450,000	450,000	
租賃權益				-	
發展中之無形資產				-	
其他無形資產				-	



**元智大學**  
**預計借款變動表**  
**111學年度**

全1頁第1頁  
單位：新臺幣元

借款用途	預計借款期間	估計期初金額	預計本學年度舉借金額	預計本學年度償還金額	預計期末金額	備註
合計		0	0	0	0	

註：本學年度無預計借款規劃。





**元智大學**  
**收入預算明細表**  
**111學年度**

全3頁第1頁  
單位：新臺幣元

(前)學年度 決算數	項目名稱	(本)學年度 預算數	估計(上)學年 度決算數	(本)學年度預算與估計 (上)學年度決算比較		說明
				差異	%	
832,383,022	<b>學雜費收入</b>	825,580,000	805,000,000	20,580,000	2.56	註1
619,733,468	學費收入	622,661,000	609,890,000	12,771,000	2.09	註2
201,788,422	雜費收入	202,919,000	195,110,000	7,809,000	4.00	
10,861,132	學分費收入	0	0	0	-	
26,746,438	<b>推廣教育收入</b>	30,000,000	21,000,000	9,000,000	42.86	註3
257,239,026	<b>產學合作收入</b>	300,000,000	245,500,000	54,500,000	22.20	註4
459,490	<b>其他教學活動收入</b>	0	120,000	(120,000)	(100.00)	營隊活動相關收入
439,854,112	<b>補助及受贈收入</b>	336,969,000	231,062,000	105,907,000	45.83	註5
253,424,304	補助收入	236,469,000	224,382,000	12,087,000	5.39	
186,429,808	受贈收入	100,500,000	6,680,000	93,820,000	1,404.49	註6
448,356,163	<b>財務收入</b>	417,104,000	451,218,000	(34,114,000)	(7.56)	
2,344,091	利息收入	1,958,000	1,763,000	195,000	11.06	
436,464,259	投資收益	403,942,000	441,990,000	(38,048,000)	(8.61)	註7
9,547,813	基金收益	11,204,000	7,465,000	3,739,000	50.09	定期存款利率上升，預計收入增加
84,160,191	<b>其他收入</b>	85,352,000	70,020,000	15,332,000	21.90	註8
531,347	財產交易賸餘	0	0	0	-	
5,521,085	試務費收入	5,372,000	5,344,000	28,000	0.52	
57,661,630	住宿費收入	65,492,000	55,000,000	10,492,000	19.08	111學年度起調漲住宿費
143,253	郵政代辦所酬金收入	0	0	0	-	
14,965,503	資產使用及權利金收入	9,296,000	3,482,000	5,814,000	166.97	註9
5,337,373	雜項收入	5,192,000	6,194,000	(1,002,000)	(16.18)	推估儀器檢測使用收入及技轉金收入等較前期減少
2,089,198,442	<b>合計</b>	1,995,005,000	1,823,920,000	171,085,000	9.38	



**元智大學**  
**收入預算明細表**  
**111學年度**

全3頁第2頁  
單位：新臺幣元

備註：

註1：學費622,661,404+雜費202,918,556=825,579,960元  
收費人數預估大學部6,677人(招生名額6,709人)、研究所1,094人(招生名額1,235人)

工程學院：學費+雜費=132,273,998+49,088,592=181,362,590元  
學費：(40,810元\*1,338人+44,930元\*234人)\*2學期=130,234,800元  
外籍生以獎學金抵免學費：(40,810元\*100%\*4人+40,810元\*50%\*4人+40,810元\*20%\*4人)+(44,930元\*100%\*14人+44,930元\*50%\*1人+44,930元\*20%\*1人)\*2學期=1,875,958元  
僑生：(40,810元\*2人)\*2學期=163,240元  
130,234,800元+0元+163,240元+1,875,958元=132,273,998元  
雜費：(15,230元\*373人+14,720元\*965人+16,130元\*251人)\*2學期=47,868,440元  
外籍生以獎學金抵免雜費：(15,230元\*50%\*1人+15,230元\*20%\*2人)+(14,720元\*100%\*4人+14,720元\*50%\*3+14,720元\*20%\*2)+(16,130元\*100%\*29人+16,130元\*50%\*1人+16,130元\*20%\*1人)\*2學期=1,159,232元  
僑生：(15,230元\*2人)\*2學期=60,920元  
47,868,440元+0元+60,920元+1,159,232元=49,088,592元

資訊學院：學費+雜費=148,009,988+54,545,748=202,555,736元  
學費：(40,810元\*1,567人+44,930元\*167人)\*2學期=142,905,160元  
外籍生以獎學金抵免學費：(40,810元\*100%\*33人+40,810元\*50%\*8人+40,810元\*20%\*4人)+(44,930元\*100%\*13人+44,930元\*20%\*1人)\*2學期=4,271,388元  
陸生：(44,930元\*1人)\*2學期=89,860元  
僑生：(40,810元\*9人)\*2學期=734,580元  
142,905,160元+89,860元+734,580元+4,271,388元=148,009,988元  
雜費：(15,230元\*406人+14,720元\*1,161人+16,130元\*183人)\*2學期=52,450,180元  
外籍生以獎學金抵免雜費：(15,230元\*100%\*23人+15,230元\*50%\*2人+15,230元\*20%\*1人)+(14,720元\*100%\*10人+14,720元\*50%\*6+14,720元\*20%\*3)+(16,130元\*100%\*20人+16,130元\*20%\*1人)\*2學期=1,789,168元  
陸生：(16,130元\*1人)\*2學期=32,260元  
僑生：(15,230元\*9人)\*2學期=274,140元  
52,450,180元+32,260元+274,140元+1,789,168元=54,545,748元

電通學院：學費+雜費=115,677,118+42,861,406=158,538,524元  
學費：(40,810元\*1,203人+44,930元\*169人)\*2學期=113,375,200元  
外籍生以獎學金抵免學費：(40,810元\*100%\*21人+40,810元\*50%\*1人+40,810元\*20%\*2人)+(44,930元\*100%\*3人)\*2學期=2,057,058元  
僑生：(40,810元\*3人)\*2學期=244,860元  
113,375,200元+244,860元+2,057,058元=115,677,118元  
雜費：(15,230元\*314人+14,720元\*889人+16,130元\*183人)\*2學期=41,640,180元  
外籍生以獎學金抵免雜費：(15,230元\*100%\*17人)+(14,720元\*100%\*4人+14,720元\*50%\*1+14,720元\*20%\*2)+(16,130元\*100%\*13人+16,130元\*50%\*1人)\*2學期=1,097,586元  
陸生：(16,130元\*1人)\*2學期=32,260元  
僑生：(15,230元\*3人)\*2學期=91,380元  
41,640,180元+32,260元+91,380元+1,097,586元=42,861,406元

管理學院：學費+雜費=152,853,700+38,880,868=191,734,568元  
學費：(39,000元\*1,571人+42,950元\*134人+59,160元\*117人)\*2學期-EMBA一年半畢業者之一學期(學費59,160元\*8人)=147,418,760元  
外籍生以獎學金抵免學費：(39,000元\*100%\*41人+39,000元\*50%\*12人+39,000元\*20%\*3人)+(42,950元\*100%\*14人+42,950元\*20%\*3人)\*2學期=4,966,940元  
僑生：(39,000元\*6人)\*2學期=468,000元  
147,418,760元+468,000元+4,966,940元=152,853,700元  
雜費：[(9,910元\*390人+9,400元\*1,181人+10,270元\*152人)+(2,500元\*60人\*9學分+2,500元\*57人\*6學分)]\*2學期-EMBA一年半畢業者之一學期(雜費15,000元\*8人)=37,344,680元  
外籍生以獎學金抵免雜費：(9,910元\*100%\*2人+9,910元\*50%\*9人+9,910元\*20%\*1人)+(9,400元\*100%\*39人+9,400元\*50%\*3+9,400元\*20%\*2)+(10,270元\*100%\*24人+10,270元\*50%\*1人+10,270元\*20%\*3)\*2學期=1,417,268元  
僑生：(9,910元\*6人)\*2學期=118,920元  
37,344,680元+118,920元+1,417,268元=38,880,868元



**元智大學**  
**收入預算明細表**  
**111學年度**

備註：

註2：人文學院：學費+雜費=72,687,420+17,122,562=89,809,982元  
 學費：(39,000元\*795人+44,930元\*37人+42,950元\*36人)\*2學期=68,427,220元  
 外籍生以獎學金抵免學費：(39,000元\*100%\*30人+39,000元\*50%\*8人+39,000元\*20%\*1人)+(42,950元\*100%\*13人+42,950元\*50%\*2人)\*2學期=3,870,200元  
 僑生：(39,000元\*5人)\*2學期=390,000元  
 68,427,220元+390,000元+3,870,200元=72,687,420元  
 雜費：(9,190元\*209人+9,470元\*33人+8,680元\*586人+10,270元\*13人+16,130元\*37人)\*2學期=16,100,040元  
 外籍生以獎學金抵免雜費：(9,190元\*100%\*11人+9,190元\*50%\*1人)+(8,680元\*100%\*19人+8,680元\*50%\*7人+8,680元\*20%\*1人)+(9,470元\*100%\*14人+9,470\*50%\*2)+(10,270元\*100%\*2人)\*2學期=930,622元  
 僑生：(9,190元\*5人)\*2學期=91,900元  
 16,100,040元+91,900元+930,622元=17,122,562元

醫學研究所：學費+雜費=1,168,180+419,380=1,587,560元  
 學費：(44,930元\*13人)\*2學期=1,168,180元  
 雜費：(16,130元\*13人)\*2學期=419,380元

註3：終身教育非學分班16,000,000元、全校學分班14,000,000元

註4：111學年度預估學術研究計畫收入較107-109學年度平均數157,264,000元成長23.06%，預算編列179,000,000元；產業合作計畫收入較107-109學年度平均數121,104,000元減少0.09%，預算編列121,000,000元，合計300,000,000元。

註5：主要係110學年度原預計遠東集團關係企業捐贈醫(護)學院籌備116,000,000元，配合工程進度故無進款。111學年度因應111年度軍公教員工待遇調整案，教育部補助9,500,000元及獲經濟部補助照明燈具改善績效保證計畫5,000,000元等原因所致。

註6：推估受贈收入較前期減少  
 預計遠東集團關係企業捐贈醫(護)學院籌備95,000,000元及各界捐款5,500,000元

註7：預計股息收入減少  
 遠東新146,570,213股\*\$1.0+亞泥47,499,567股\*\$4.0+遠百67,373,794股\*\$1.0=403,942,275元

註8：111學年度起新生增收電腦及網路通訊使用費及體育設施使用維護費、調漲住宿費

註9：停車場收入預算編列2,244,000元、健康休閒中心收入預算編列1,238,000元、自111學年度起新生增收電腦及網路通訊使用費(收入預算編列為3,522,000元)及體育設施使用維護收費(收入預算編列為2,292,000元)



**元智大學**  
**成本與費用預算明細表**  
**111學年度**

全2頁第1頁  
單位：新臺幣元

(前)學年度 決算數	項目名稱	(本)學年度 預算數	估計(上)學年度 決算數	(本)學年度預算與估計 (上)學年度決算比較		說明
				差異	%	
3,050,526	<b>董事會支出</b>	3,218,000	1,934,000	1,284,000	66.39	新增董事會秘書人事費
0	人事費	1,284,000	0	1,284,000	-	詳三階說明
601,418	業務費	50,000	50,000	0	0.00	
2,449,108	出席及交通費	1,884,000	1,884,000	0	0.00	
320,610,538	<b>行政管理支出</b>	329,049,000	353,317,000	(24,268,000)	(6.87)	
177,600,108	人事費	183,431,000	174,484,000	8,947,000	5.13	
57,781,332	業務費	72,432,000	75,007,000	(2,575,000)	(3.43)	
50,856,136	維護費	38,214,000	70,547,000	(32,333,000)	(45.83)	註1
8,798,934	退休撫卹費	10,345,000	9,473,000	872,000	9.21	
25,574,028	折舊及攤銷	24,627,000	23,806,000	821,000	3.45	
948,063,985	<b>教學研究及訓輔支出</b>	1,007,770,000	942,404,000	65,366,000	6.94	
648,125,916	人事費	716,488,000	657,891,000	58,597,000	8.91	
172,943,217	業務費	164,753,000	162,008,000	2,745,000	1.69	
18,662,524	維護費	14,893,000	15,107,000	(214,000)	(1.42)	
19,733,052	退休撫卹費	21,684,000	20,850,000	834,000	4.00	
88,599,276	折舊及攤銷	89,952,000	86,548,000	3,404,000	3.93	
107,133,753	<b>獎助學金支出</b>	103,736,000	83,298,000	20,438,000	24.54	註2
36,193,205	獎學金支出	34,892,000	11,744,000	23,148,000	197.10	註3
70,940,548	助學金支出	68,844,000	71,554,000	(2,710,000)	(3.79)	
24,147,608	<b>推廣教育支出</b>	21,560,000	17,892,000	3,668,000	20.50	註4
7,338,925	人事費	8,400,000	7,000,000	1,400,000	20.00	詳三階說明
16,050,671	業務費	12,600,000	10,500,000	2,100,000	20.00	詳三階說明
758,012	折舊及攤銷	560,000	392,000	168,000	42.86	預算推估誤差
241,937,070	<b>產學合作支出</b>	272,857,000	222,120,000	50,737,000	22.84	註5
128,473,828	人事費	114,765,000	87,080,000	27,685,000	31.79	詳三階說明
107,825,704	業務費	154,386,000	130,620,000	23,766,000	18.19	
5,637,538	折舊及攤銷	3,706,000	4,420,000	(714,000)	(16.15)	
368,540	<b>其他教學活動支出</b>	0	120,000	(120,000)	(100.00)	營隊活動相關支出
368,540	業務費	0	120,000	(120,000)	(100.00)	詳三階說明
98,895,123	<b>其他支出</b>	97,368,000	88,726,000	8,642,000	9.74	
4,204,432	試務費支出	3,965,000	4,052,000	(87,000)	(2.15)	內含其他支出-試務費支出-折舊及攤銷15,000元
15,813,991	財產交易短絀	17,000,000	14,117,000	2,883,000	20.42	預算推估誤差
1,334,274	超額年金給付	2,481,000	1,544,000	937,000	60.69	註6
59,005,594	寄宿費支出	55,174,000	55,356,000	(182,000)	(0.33)	內含其他支出-寄宿費支出-折舊及攤銷24,264,000元
16,856,555	資產使用及權利金支出	12,693,000	8,527,000	4,166,000	48.86	1)111學年度起增編電腦及網路通訊使用費3,500,000元與體育設施使用維護費1,045,000元。 2)含其他支出-停車場-折舊及攤銷167,000元，其他支出-健康休閒中心-折舊及攤銷2,793,000元，其他支出-其他-折舊及攤銷106,000元。
1,680,277	雜項支出	6,055,000	5,130,000	925,000	18.03	
1,744,207,143	<b>合計</b>	1,835,558,000	1,709,811,000	125,747,000	7.35	



**元智大學**  
**成本與費用預算明細表**  
**111學年度**

備註：

註1：主要係110學年度編列第三期校園環境改善及老舊建築物整修39,000,000元

註2：主要係增加外籍生以獎學金抵免學雜費23,435,000元及教育部及科技部計畫配合款1,240,000元，另減少依學生數向教育部申請之收支並列補助款2,704,000元等所致。

註3：111學年度之前，外籍生以獎學金抵免學雜費，均於每年7月31日同步認列學雜費收入及獎學金支出。111學年度起，所有學生依實際註冊入學時間，認列學雜費收入及獎學金支出，推估有23,435,000元。

註4：逐漸發展為後疫情時代，多採線上授課，預期將提高推廣績效。

註5：提升產學合作能量為學校的重點工作，並修訂「研究計畫管理費提列標準」，預期將提高產學績效。

註6：111學年度預計支付60人(110學年度預計支付34人)。



**元智大學**  
**預計購建土地及重大工程明細表**  
**111學年度**

全1頁第1頁  
單位：新臺幣元

土地及工程名稱	土地或工程 總預算及資金來源			全部計畫 各學年度預算		本學年度預算		說明
	總經費	資金來源及金額		學年度	金額	資金來源	金額	
		自有資金	借款					
新北分部基地整地景觀工程及智慧校園(含設計、執照都審及監造費用)	133,900,000	133,900,000	0	110	76,000,000	自有資金(受贈)	9,469,000	租用校地整地及景觀美化並建置智慧校園
				111	9,469,000			
				112	48,431,000			
新北分部護理館興建工程(含設計、執照都審及監造費用)	405,800,000	405,800,000	0	110	100,000,000	自有資金(受贈)	29,846,000	辦公教學實驗用
				111	29,846,000			
				112	275,954,000			
新北分部學生宿舍及會議廳興建工程(含設計、執照都審及監造費用)	319,500,000	319,500,000	0	110	57,600,000	自有資金(受贈)	24,035,000	提供教職員生住宿與會議使用
				111	24,035,000			
				112	237,865,000			
合計	859,200,000	859,200,000	0		859,200,000		63,350,000	



**元智大學**  
**最近5年現金概況表**  
**107學年度至111學年度**

全1頁第1頁  
單位：新臺幣元

項目	111學年度 預算數	110學年度 預估決算數	109學年度 決算數	108學年度 決算數	107學年度 決算數	備註
<b>經常門現金收入</b>	2,010,005,000	1,838,920,000	2,073,897,692	2,123,524,919	1,885,471,802	
學雜費收入	825,580,000	805,000,000	832,383,022	844,434,948	863,222,352	
推廣教育收入	30,000,000	21,000,000	26,746,438	32,317,693	43,834,892	
產學合作收入	300,000,000	245,500,000	257,239,026	269,455,155	287,775,127	
其他教學活動收入	0	120,000	459,490	1,785,978	1,128,339	
補助及受贈收入	336,969,000	231,062,000	439,854,112	414,719,604	269,507,398	
財務收入	417,104,000	451,218,000	448,356,163	433,690,086	469,029,875	
其他收入	85,352,000	70,020,000	84,160,191	82,417,405	89,148,272	
減：不產生現金流入之收入	0	0	(1,089,087)	(618,628)	(1,617,267)	
資產負債項目調整增(減)數	15,000,000	15,000,000	(14,211,663)	45,322,678	(136,557,186)	
利息股利調整數	0	0	0	0	0	
<b>經常門現金支出</b>	1,722,268,000	1,568,424,000	1,581,926,755	1,556,954,662	1,646,445,800	
董事會支出	3,218,000	1,934,000	3,050,526	2,681,161	1,850,000	
行政管理支出	329,049,000	353,317,000	320,610,538	306,279,706	332,347,433	
教學研究及訓輔支出	1,007,770,000	942,404,000	948,063,985	923,786,685	947,926,119	
獎助學金支出	103,736,000	83,298,000	107,133,753	116,310,506	121,319,460	
推廣教育支出	21,560,000	17,892,000	24,147,608	27,617,932	34,883,509	
產學合作支出	272,857,000	222,120,000	241,937,070	264,353,923	281,498,737	
其他教學活動支出	0	120,000	368,540	1,482,423	1,015,910	
其他支出	97,368,000	88,726,000	98,895,123	90,574,580	104,439,872	
減：不產生現金流出之成本與費用	(163,290,000)	(156,387,000)	(164,108,861)	(174,206,051)	(178,209,387)	
資產負債項目調整增(減)數	50,000,000	15,000,000	1,828,473	(1,926,203)	(625,853)	
利息調整數	0	0	0	0	0	
<b>經常門現金餘(絀)數</b>	287,737,000	270,496,000	491,970,937	566,570,257	239,026,002	
<b>出售資產現金收入</b>	0	0	531,347	4,670,850	173,938	
<b>購置動產、無形資產及其他資產 現金支出</b>	84,224,000	84,259,000	92,332,298	95,938,525	129,854,016	
機械儀器及設備	50,029,000	49,467,000	53,988,002	52,146,698	81,961,928	
圖書及博物	29,653,000	29,510,000	22,342,130	21,796,186	22,201,598	
其他設備	2,452,000	1,848,000	783,971	3,320,458	5,745,227	
預付設備款	0	0	10,833,332	11,394,803	11,940,313	
電腦軟體	2,090,000	3,434,000	4,384,863	7,280,380	8,004,950	
<b>扣減不動產支出前現金餘絀</b>	203,513,000	186,237,000	400,169,986	475,302,582	109,345,924	
<b>購置不動產現金支出</b>	63,350,000	233,600,000	0	7,144,251	0	
預付工程款及未完工程	63,350,000	233,600,000	0	7,144,251	0	
<b>舉債現金收入</b>	0	0	0	0	0	
<b>償債現金支出</b>	0	0	0	0	0	
<b>影響本期現金收支調整數</b>	(118,646,000)	52,788,158	(362,254,080)	(420,598,271)	(160,888,950)	
<b>本期現金及銀行存款淨流入(出)數</b>	21,517,000	5,425,158	37,915,906	47,560,060	(51,543,026)	
<b>期初現金及銀行存款餘額</b>	495,599,628	490,174,470	452,258,564	404,698,504	456,241,530	
<b>期末現金及銀行存款餘額</b>	517,116,628	495,599,628	490,174,470	452,258,564	404,698,504	



製 表：廖翊均



主辦會計：謝美玉



校 長：廖慶榮



董 事 長：徐旭東

