

元 智 大 學

107 學 年 度

(自 107 年 8 月 1 日 至 108 年 7 月 31 日 止)

預 算 書

元智大學
預算說明書
107 學年度

壹、 學校組織及職掌：

- (一) 76 年 4 月 6 日教育部台 (76) 高 18278 號函許可設立元智工學院。
- (二) 78 年 3 月 13 日辦妥財團法人登記。(登記簿第貳冊第 159 頁第 79 號)
- (三) 86 年 7 月 23 日教育部台 (86) 高 (三) 字第 86087690 號函，核定本校自 86 學年度起，改名為元智大學。
- (四) 本校置校長一人綜理校務，副校長二人協助校長綜理校務，教學單位有工程、管理、資訊、人文社會、電通等五個學院、通識教學部、終身教育部、體育室及軍訓室。行政單位設有教務、學務、總務、研發、圖書資訊服務與全球事務處等六處及秘書、人事、會計與公共事務等四室及環安衛中心，分別掌理教務、學務、總務、研究發展、圖書資訊服務、國際與兩岸事務、校務發展企劃、教職員進用、考核、獎懲、預決算、會計、統計、公共關係及學校環境安全與衛生事務。(詳第 7 頁組織架構圖)

貳、 重要校務計畫：

- 一、 本校以培養學生成為社會與產業優秀人才為教育主要目標，並致力於學術與實務鏈結之特色領域研究，期引領產業提升與社會進步。本年度校務工作重點除例行性教學、研究等工作，以推動下列發展策略項目為主要重點。

- (一) 提升國內及境外招生之質量。
- (二) 推動新雙語大學及教育創新。
- (三) 培育跨域及全球移動力人才。
- (四) 開展具特色之重點領域研究。
- (五) 強化產官學研鏈結互惠合作。
- (六) 推動區域結盟參與城市發展。
- (七) 打造特色校園文化軟性行銷。
- (八) 拓展國際學術交流與能見度。
- (九) 營造國際友善之軟硬體設施。
- (十) 建構新世紀之永續智慧校園。
- (十一) 再造能因應變動創新之組織。
- (十二) 支援校務發展之治理與財務。

二、 營運計畫：

衡量國內外政經情勢，高教的經營環境仍然艱困，本校除大學部招生情形尚能維持平穩外，碩士班及博士班仍須努力。因此，107 學年度預算編列採穩健、保守原則，嚴格控管預算執行。107 學年度預算收支概算編列重點，包括：

- (一) 學雜費收入、教育部私校獎補助收入、現金股息收入等項目皆採穩健、保守估列。
- (二) 遵照 101 年 10 月 3 日簽奉董事長裁示，自 101 學年度起，在下限

150,000,000 元至上限 200,000,000 元之前提下，本校每年現金股息收入之半數（50%）支持學校常態運作經費。

(三)提升產學合作能量為學校的重點工作，惟受整體經濟的影響，產學合作編列收入 244,000,000 元。此項目屬收支並列，扣除計畫執行經、資門支出與管理費支出後，仍維持 18,223,000 元結餘。

(四)各單位經常門支出持續進行擲節措施，除因完成節能設施節省水電費減編 8,000,000 元及指定項目專款專用外，其餘經常門支出以 106 學年度預算數 80%編列。

三、重要長期營運資產增置計畫：本學年度預計增置之固定資產及無形資產。

四、長期債務之舉借及償還：目前無借款計畫。

五、其他重要計畫：編列第一期校園環境改善及老舊建築物整修 50,000,000 元。

參、本學年度預算概要

一、收入預算說明：

(一)學雜費收入：107 學年度學雜費預計 830,195,000 元（收費人數預估大學部 6,449 人（106 學年度 6,728 人）、研究所 1,247 人（106 學年度 1,245 人）；日間加權生師比為 20.14，全校加權生師比為 21.79。

(二)推廣教育收入：參考 106 學年度收入狀況，107 學年度之營運目標為 36,000,000 元，包括終身教育非學分班 20,000,000 元、全校學分班 3,500,000 元及兩岸交流研修生(3+1)學分班 12,500,000 元。

(三)產學合作收入：107 學年度預估學術研究計畫收入較 103-105 學年度平均減少 0.5%、預算編列 154,000,000 元，產業合作計畫收入較 103-105 學年度平均年收入減少 25%、預算編列 90,000,000 元，合計 244,000,000 元。

(四)補助收入：係教育部補助款編列 206,373,000 元，編列項目臚列如下：

1. 整體發展獎補助：105 學年度教育部實際補助 97,462,821 元，106 學年度推估補助 97,943,217 元，107 學年度保守估計編列為 96,000,000 元。

2. 學生訓輔輔導經費：105 學年度實際補助 2,149,785 元，106 學年度推估補助 2,252,603 元，107 學年度預算編列 2,100,000 元。

3. 助學金：105 學年度實際補助 1,615,342 元，106 學年度推估補助 1,467,000 元，107 學年度編列為 1,600,000 元（採收支併列）。

4. 研究生獎助學金：105 學年度實際補助 9,343,375 元，106 學年度推估補助 8,940,008 元，107 學年度預估研究生人數編列為 9,293,000 元（採收支併列）。

5. 外籍生學雜費：參照歷年受獎學生人數，107 學年度估計新生 3 位，加計舊生 3 位，合計 6 位，每人每學期補助 40,000 元，全年度編列教育部補助學雜費收入 480,000 元（採收支併列）。

6. 高教深耕計畫：按教育部核定金額，107 學年度編列為 83,770,000 元，用於人事費 21,399,000 元，教學訓輔支出 47,871,000 元，儀器設備 12,800,000 元，其他設備 1,700,000（採收支併列）。

7. 軍訓教官薪資：105 學年度實際補助 10,422,336 元，106 學年度推估 6,500,000 元，107 學年度編列 8,700,000 元（採收支併列）。
8. 學術研究：按教育部初估核定金額，107 學年度編列為 4,430,000 元，用於人事費（採收支併列）。
- (五) 捐贈收入：各界捐款 105 學年度決算數為 27,684,638 元，其中董事會捐助頂尖大學計畫配合款 10,000,000 元，用於該計畫實驗室建置與研究設備及大陸研究生獎助等支出，以及徐元智先生紀念基金會與徐有庠先生紀念基金會贊助聖母大學研究款 14,450,000 元，106 學年度扣除前揭指定用途捐款後編列 5,000,000 元，107 學年度比照 106 學年度編列 5,000,000 元。
- (六) 利息收入：105 學年度決算數 3,057,176 元，係一般利息收入；另特種基金利息收入 6,271,894 元當年度直接轉入指定用途權益基金科目。106 學年度編列 8,000,000 元，包含一般利息收入為 2,000,000 元及特種基金利息收入為 6,000,000 元。107 學年度編列為 12,890,000 元，包含一般利息收入 2,210,000 元及特種基金利息收入為 10,680,000 元。
- (七) 投資收益—現金股息收入：300,258,000 元。
106 學年度實收股息收入及 107 學年度預估股息收入明細如下：

股票別	106 學年度			107 學年度		
	股數	每股配息	股息收入	股數	每股配息	股息收入
遠東新	146,570,213	1.20	175,884,255	146,570,213	1.20	175,884,255
亞泥	47,499,567	1.20	56,999,480	47,499,567	1.20	56,999,480
遠百	67,373,794	1.00	67,373,794	67,373,794	1.00	67,373,794
合計	261,443,574		300,257,529	261,443,574		300,257,529

- (八) 其他收入：107 年度編列 73,381,000 元，編列項目臚列如下：
1. 試務費收入：105 學年度決算數 4,849,652 元，106 學年度預算 5,381,000 元，概估 106 學年度實際情形推估 107 學年度預算編列 4,806,000 元。
 2. 住宿費收入：105 學年度決算數 60,026,247 元，106 學年度預算編列 57,229,000 元。107 學年度預算以 106 學年度實際住宿率估算，大學部平均 95.0%約 54,810,820 元；研究生 74.0%約 2,727,256 元，合計編列 57,538,000 元。
 3. 停車費收入：停車費收入 105 學年度決算數 2,322,974 元，106 學年度預算編列 2,450,000 元，推估 107 學年度停車費收入編列 2,450,000 元。
 4. 健康休閒中心收入：105 學年度決算數 4,022,448 元，106 學年度預算編列 4,317,000 元，推估 107 學年度預算編列編列為 4,305,000 元。
 5. 雜項收入：105 學年度決算數為 9,120,502 元，106 學年度預算編列 6,000,000 元，截至 107 年 4 月 15 日至實際收入 4,610,939 元。參考 106 學年度實收數，107 學年編列 4,282,000 元。

二、 成本與費用預算說明：

(一) 人事費：

1. 107 學年度編列專任教師員額 323 人及職工 228 人薪資，107 學年度專任教師人數較 107 年 4 月 15 日實際員額增加 10 人，係預計留職停薪教師 3 人即將於 107 年 8 月復職，且 107 學年度將聘任教師 7 人。
2. 107 年 1 月至 7 月薪資增加約 14,680,000 元，由原編 106 學年度預算人事費項下調整勻支（留職停薪教師 3 人及未聘足額教師薪資支應）。
3. 107 學年度預算數較 106 學年度增加 21,775,000 元，主要係增編全學年度調薪 28,380,000 元。
4. 人事費占學雜費收入比例：104 學年度 82.14%（實際），105 學年度 86.36%（實際），106 學年度 91.78%（預算），107 學年度 98.42%（預算）。

(二) 行政管理支出：107 學年度編列 139,998,000 元，較 106 學年度預算數 98,296,000 元增編 41,702,000 元，主要係編列第一期校園環境改善及老舊建築物整修之修繕費 50,000,000 元，另擷節事務費及修繕費約減編 8,000,000 元所致。第一期校園環境改善及老舊建築物整修明細如下：

序號	項目	金額
1	老舊館舍公共區域及教室油漆改善工程	12,000,000
2	廁所改善工程	10,000,000
3	冷氣汰換工程	2,000,000
4	館舍外牆清潔工程	2,000,000
5	數位跨域特殊教室設備更新及提升工程	6,000,000
6	活動中心公共空間維修工程	6,000,000
7	AI 智能數位學習場域及資訊服務設備建置工程	8,000,000
8	智能體育設施建置及環境改善工程	4,000,000
合計		50,000,000

(三) 教學研究及訓輔支出：107 學年度編列 179,688,000 元，較 106 學年度預算數 197,909,000 元減編 18,221,000 元，主要係節能設備建置完成擷節水電費減編 8,000,000 元、擷節事務費、修繕費及環境美化費約減編 5,346,000 元及訂閱資料庫、電子書與電子期刊之輔導教學費約減編 4,536,000 元。

(四) 推廣教育支出：以預算收入 70% 編列 25,200,000 元。

(五) 產學合作支出：含學術研究計畫及產業計畫，依預算收入推估編列支出 225,777,000 元，說明如下：

1. 學術研究計畫主要係科技部委辦計畫，本校依其規定標準扣除主持人費、國外差旅費等及設備費認列上限 100,000 元後，可提撥計畫經費 15% 為管理費，另大專生計畫、購置大型設備補助專款等計畫不得編列管理費。據上，實際提撥管理費約占計畫經費 13%，扣減二代健保補充保費等管理費支出約占計畫經費 7% 後，剩餘約 6%。
2. 產業合作計畫原則上應提撥計畫經費之 10-15% 以上為管理費，惟委辦單位另有規定或政策性計畫不在此限，致產業計畫實際提撥管理費約占計畫經費 16.77%，扣減管理費支出約占計畫經費 6.78% 後，剩餘約 9.99%。

3. 107 學年度產學合作支出 225,777,000 元占產學合作收入 244,000,000 元 92.53%，盈餘率 7.47%。各項支出分析如下：

收支項目	學術研究計畫		產業合作計畫		合計	
	預算數	占收入比例	預算數	占收入比例	預算數	占收入比例
收入總計	154,000,000	100.00%	90,000,000	100.00%	244,000,000	100.00%
人事費	70,935,000	46.06%	33,215,000	36.91%	104,150,000	42.68%
業務費	44,110,000	28.64%	39,268,000	43.63%	83,378,000	34.17%
管理費	10,900,000	7.08%	6,100,000	6.78%	17,000,000	6.97%
經常門支出	125,945,000	81.78%	78,583,000	87.31%	204,528,000	83.82%
設備費	18,819,000	12.22%	2,430,000	2.70%	21,249,000	8.71%
資本門支出	18,819,000	12.22%	2,430,000	2.70%	21,249,000	8.71%
支出總計	144,764,000	94.00%	81,013,000	90.01%	225,777,000	92.53%
盈餘	9,236,000	6.00%	8,987,000	9.99%	18,223,000	7.47%

(六) 其他支出：107 年度編列 46,260,000 元，編列項目臚列如下：

1. 試務費支出：近年招生環境日形艱困，107 學年編列支出 3,795,000 元及招生廣告支出 1,325,000 元，合計 5,120,000 元，將撙節使用並確實控管各項招生考試之工作費。
2. 超額年金：係公教人員保險法給付教職員之超額年金支出，依法規核實推估編列 944,000 元。
3. 住宿費支出：107 學年預算經資門合計編列 41,495,000 元，其中人事費用 5,600,000 元編列於行政管理支出，本科目編列 35,895,000 元，占預計收入 62.38%，其中經常門編列大學部宿舍支出 28,637,000 元、研究生宿舍支出 2,045,000 元與租用遠東新世紀建物租金 2,141,000 元，合計 32,823,000 元，以及資本門支出編列 3,072,000 元。
4. 停車費支出：以預算收入 80% 編列 1,960,000 元，並撙節使用。
5. 健康休閒中心支出：考量折舊及攤銷，以預算收入 70% 編列，計 3,013,000 元，皆為經常性支出。
6. 雜項支出：參考 106 學年度預算，依法規推估編列 2,400,000 元。

三、重要長期營運資產增置計畫預算說明：

- (一) 107 學年度資本門支出共計 108,402,000 元，其中機械儀器及設備編列 69,871,000 元，包含高教深耕計畫設備 12,800,000 元及產學計畫設備 21,249,000 元；圖書及博物編列 33,227,000 元；其他設備編列 2,322,000 元，包含高教深耕計畫設備 1,700,000 元；以及電腦軟體編列 2,982,000 元。
- (二) 加強無線通訊實驗室，採購天線實驗系統、微波訓練、光電實驗等設備；充實混合型電動機車等重點計畫所需之測試分析及數位控制等相關設備；增購系所教學、實習所需之個人電腦、工作站、教學軟體及多媒體語言教學等設備 69,871,000 元，包含高教深耕計畫設備 12,800,000 元及產學計

畫設備 21,249,000 元。

(三) 增購中西文圖書及視聽：

1. 資本門圖書及博物 33,227,000 元：增購

(1) 中西文圖書及視聽合計約 7,500 冊，費用 5,710,000 元，其中中文圖書 5,200 冊 2,310,000 元、西文圖書 1,700 冊 3,000,000 元及視聽資料 600 件 400,000 元。

(2) 專業期刊 1,300 種，約 25,500,000 元。

(3) 購買電子書約 10,000 種，約 1,700,000 元。

(4) 系圖約 317,000 元。

2. 經常門輔導教學費：資料庫約 120 種，合計 13,600,000 元（收錄電子期刊約 45,000 種）。

(四) 其他設備 2,322,000 元，包含高教深耕計畫設備 1,700,000 元。

(五) 全校電腦軟體 2,982,000 元。

肆、 其他必要說明事項：無

元智大學107學年度組織架構圖

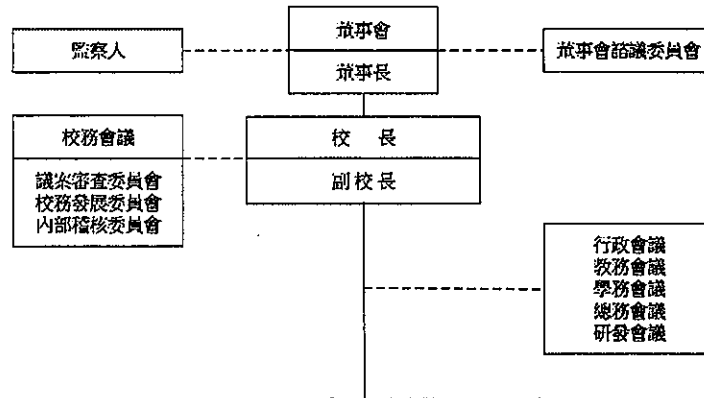

學術單位					行政單位		
工程學院 機械工程學系(碩、博) 化學工程與材料科學學系(碩、博) 工業工程與管理學系(碩、博) 生物科技與工程研究所(碩) 工程學院英語學士學位學程	資訊學院 資訊工程學系(碩、博) 資訊管理學系(碩、博) 資訊傳播學系(碩) 資訊社會學碩士學位學程 生物與醫學資訊碩士學位學程 資訊學院英語學士學位學程	管理學院 管理學院博士班 管理學院經營管理碩士班 管理學院財務金融暨會計碩士班 管理學院管理碩士在職專班 管理學院學士班(含英語專班) *管理才能發展與研究中心	人文社會學院 應用外語學系(碩) 中國語文學系(碩) 社會與政策科學學系(碩) 藝術與設計學系(碩) 文化產業與文化政策博士學位學程 人文社會學院英語學士學位學程 藝術中心	電機通訊學院 電機工程學系(碩、博) 電機通訊學院英語學士學位學程	通識教學部 國際語言文化中心 終身教育部 體育室 教學組 活動競賽組 軍訓室 教學研究組 服務支援組	教務處： 註冊組 課務組 教學服務組 招生入學組 教學卓越中心 學生事務處： 衛生保健組 生活輔導組 課外活動組 諮商與就業輔導組 宿舍服務組 總務處： 事務管理組 工程管理組 財務管理組 警衛隊 圖書資訊服務處： 諮詢推廣組 圖書管理組 系統開發組 網路媒體組 全球事務處： 國際合作組 大陸醫僑生交流組	研發發展處： 研發行政組 產學合作組 遠東產學中心 *環境科技研究中心 *綠色科技研究中心 *創新創業中心 *老人福祉科技研究中心 *通訊研究中心 *知識服務與創新研究中心 *科學教育研究中心 *大數據與數位匯流創新研究中心 *生技醫療及健康照護創新研究中心 *智慧生藥與管理創新研究中心 人事室 會計室： 會計組 審核組 秘書室： 校務研究中心 公共事務室 環境保護暨安全衛生中心

* 備註：因校務發展或研究需要，所成立之任務型或自發型研究中心。

元智大學
收支餘絀預計表
107學年度

全1頁第1頁
單位：新台幣元

(前)學年度 決算數	項 目	(本)學年度 預算數	估計(上)學年度 決算數	比較增減	
				金 額	%
1,752,468,294	各項收入	1,708,097,000	1,755,505,000	-47,408,000	-2.70%
880,099,607	學雜費收入	830,195,000	852,500,000	-22,305,000	-2.62%
34,169,034	推廣教育收入	36,000,000	37,000,000	-1,000,000	-2.70%
292,503,641	產學合作收入	244,000,000	272,312,000	-28,312,000	-10.40%
1,882,776	其他教學活動收入	0	100,000	-100,000	-100.00%
251,989,802	補助及受贈收入	211,373,000	202,827,000	8,546,000	4.21%
0	附屬機構收益	0	0	0	-
210,224,611	財務收入	313,148,000	313,189,000	-41,000	-0.01%
0	銷貨收入	0	0	0	-
81,598,823	其他收入	73,381,000	77,577,000	-4,196,000	-5.41%
1,751,888,055	各項成本與費用	1,707,364,000	1,681,920,000	25,444,000	1.51%
1,864,638	董事會支出	1,850,000	1,863,000	-13,000	-0.70%
307,388,738	行政管理支出	336,693,000	287,738,000	48,955,000	17.01%
959,023,420	教學研究及訓輔支出	967,434,000	971,706,000	-4,272,000	-0.44%
84,398,341	獎助學金支出	67,995,000	59,959,000	8,036,000	13.40%
26,398,795	推廣教育支出	25,598,000	28,172,000	-2,574,000	-9.14%
268,638,091	產學合作支出	208,923,000	236,335,000	-27,412,000	-11.60%
1,543,641	其他教學活動支出	0	100,000	-100,000	-100.00%
0	附屬機構損失	0	0	0	-
0	財務費用	0	0	0	-
0	銷貨成本	0	0	0	-
102,632,391	其他支出	98,871,000	96,047,000	2,824,000	2.94%
580,239	本期餘絀	733,000	73,585,000	-72,852,000	-99.00%

備註：1. 106學年度折舊174,978,000元及報廢損失19,953,000元，合計為194,931,000元。

2. 107學年度折舊170,036,000元及報廢損失24,620,000元，合計為194,656,000元。

元智大學
收支餘絀預計表
107學年度

全2頁第1頁
單位：新臺幣元

(前)學年度 決算數	項目	(本)學年度 預算數 (1)	估計(上)學年度 決算數 (2)	比較增減	
				金額 (3)=(1)-(2)	% (4)=(3)/(2)*100
1,752,468,294	各項收入	1,708,097,000	1,755,505,000	(47,408,000)	(2.70)
880,099,607	學雜費收入	830,195,000	852,500,000	(22,305,000)	(2.62)
34,169,034	推廣教育收入	36,000,000	37,000,000	(1,000,000)	(2.70)
292,503,641	產學合作收入	244,000,000	272,312,000	(28,312,000)	(10.40)
1,882,776	其他教學活動收入	0	100,000	(100,000)	(100.00)
251,989,802	補助及受贈收入	211,373,000	202,827,000	8,546,000	4.21
210,224,611	財務收入	313,148,000	313,189,000	(41,000)	(0.01)
81,598,823	其他收入	73,381,000	77,577,000	(4,196,000)	(5.41)
1,751,888,055	各項成本與費用	1,707,364,000	1,681,920,000	25,444,000	1.51
1,864,638	董事會支出	1,850,000	1,863,000	(13,000)	(0.70)
307,388,738	行政管理支出	336,693,000	287,738,000	48,955,000	17.01
959,023,420	教學研究及訓輔支出	967,434,000	971,706,000	(4,272,000)	(0.44)
84,398,341	獎助學金支出	67,995,000	59,959,000	8,036,000	13.40
26,398,795	推廣教育支出	25,598,000	28,172,000	(2,574,000)	(9.14)
268,638,091	產學合作支出	208,923,000	236,335,000	(27,412,000)	(11.60)
1,543,641	其他教學活動支出	0	100,000	(100,000)	(100.00)
102,632,391	其他支出	98,871,000	96,047,000	2,824,000	2.94
580,239	本期餘絀	733,000	73,585,000	(72,852,000)	(99.00)

《註：有關105學年度決算數值，無須依107學年度「財團法人及所設私立學校會計制度之一致規定」辦理重分類。》



元智大學
收支餘絀預計表
107學年度

全2頁第2頁
單位：新臺幣元

備註：

- 1.106學年度折舊174,978,000元及報廢損失19,953,000元，合計為194,931,000元。
2.107學年度折舊170,036,000元及報廢損失24,620,000元，合計為194,656,000元。



元智大學
預計長期營運資產變動表
107學年度

全 1 頁第 1 頁
單位：新臺幣元

項目名稱	估計本學年初 結存金額	預計本學年度 增加金額	預計本學年度 減少金額	預計本學年度 重分類金額	預計本學年度底結存 金額	說明
不動產、房屋及設備	6,594,720,569	105,420,000	132,951,000	0	6,567,189,569	
土地	415,266,723	0	0	0	415,266,723	
土地改良物	234,120	0	0	0	234,120	
房屋及建築	4,063,686,666	0	0	0	4,063,686,666	
機械儀器及設備	1,153,617,087	69,871,000	119,380,000	0	1,104,108,087	
圖書及博物	782,565,697	33,227,000	2,500,000	11,414,958	824,707,655	到刊補認列金額為 11,414,958元
其他設備	161,430,946	2,322,000	11,071,000	0	152,681,946	
購建中營運資產	17,919,330	0	0	-11,414,958	6,504,372	缺刊價款到刊補認 列圖書博物
租賃資產	0	0	0	0	0	
租賃權益改良物	0	0	0	0	0	
累計減損	0	0	0	0	0	
土地	0	0	0	0	0	
土地改良物	0	0	0	0	0	
房屋及建築	0	0	0	0	0	
機械儀器及設備	0	0	0	0	0	
其他設備	0	0	0	0	0	
租賃資產	0	0	0	0	0	
租賃權益改良物	0	0	0	0	0	
累計折舊	1,970,288,328	162,109,000	108,429,000	0	2,023,968,328	
土地改良物	137,212	0	0	0	137,212	
房屋及建築	1,092,604,941	72,929,000	0	0	1,165,533,941	
機械儀器及設備	754,078,149	85,255,000	99,052,000	0	740,281,149	
其他設備	123,468,026	3,925,000	9,377,000	0	118,016,026	
租賃資產	0	0	0	0	0	
租賃權益改良物	0	0	0	0	0	
不動產、房屋及設備淨額	4,624,432,241	-56,689,000	24,522,000	0	4,543,221,241	
投資性不動產	0	0	0	0	0	
投資性不動產	0	0	0	0	0	
購建中之投資性不動產	0	0	0	0	0	
累計減損	0	0	0	0	0	
投資性不動產	0	0	0	0	0	
累計折舊	0	0	0	0	0	
投資性不動產	0	0	0	0	0	
投資性不動產淨額	0	0	0	0	0	
無形資產	110,666,743	2,982,000	7,794,000	0	105,854,743	
專利權	0	0	0	0	0	
電腦軟體	110,666,743	2,982,000	7,794,000	0	105,854,743	
租賃權益	0	0	0	0	0	
發展中之無形資產	0	0	0	0	0	
其他無形資產	0	0	0	0	0	
累計減損	0	0	0	0	0	
專利權	0	0	0	0	0	
電腦軟體	0	0	0	0	0	
租賃權益	0	0	0	0	0	
其他無形資產	0	0	0	0	0	
累計攤銷	72,571,280	5,427,000	5,196,000	0	72,802,280	
專利權	0	0	0	0	0	
電腦軟體	72,571,280	5,427,000	5,196,000	0	72,802,280	
租賃權益	0	0	0	0	0	
其他無形資產	0	0	0	0	0	
無形資產淨額	38,095,463	-2,445,000	2,598,000	0	33,052,463	
合計	4,662,527,704	-59,134,000	27,120,000	0	4,576,273,704	

備註：1. 依學校財團法人及所設私立學校會計制度之一致規定第六章第二節第六十三條第四款：圖書採報廢法提列折舊。
2. 107學年度預計圖書報廢2,500,000元。

元智大學
預計增置重要長期營運資產明細表
107學年度

全 13 頁第 10 頁
單位：新台幣元

項目、重要長期營運資產名稱	提出單位	數量	單價	總價	備註
機械儀器及設備 1. 教室、教授研究室及辦公室老舊冷氣汰換及教室氣冷式主機汰換 2. 分機卡及週邊設備 3. 各館飲水機汰換	總務處	1	1,000,000	1,000,000	
機械儀器及設備 電腦圖控、控制器、數位電錶及液晶顯示器、程式設計等	總務處	1	200,000	200,000	
機械儀器及設備 雲端服務伺服器	圖書資訊服務處	4	180,000	720,000	
機械儀器及設備 儲存設備	圖書資訊服務處	1	700,000	700,000	
機械儀器及設備 網路設備	圖書資訊服務處	1	100,000	100,000	
機械儀器及設備 無線網路閉道控制器	圖書資訊服務處	1	583,000	583,000	
機械儀器及設備 全自動打孔裝訂機、綜所稅扣繳憑單裝訂機暨電腦、相機、Note-Book或平板及其他行政設備（教育部訪視、評鑑、會計師查帳、遠紡聯稽總部查帳及demo會計系統使用）、Printer暨電腦週邊（印製傳票及日記帳、分類帳各類帳冊及預算書、月報表）、除濕機（放置四個倉庫使用，防止帳冊憑證受潮）、空氣清淨機、查帳鋸梯及庫房設備（結合密集式庫房，倉庫查閱帳務資料）等	會計室	1	117,000	117,000	
機械儀器及設備 其它(小於100,000項目合計)		1	263,000	263,000	
機械儀器及設備 觸控型液晶投影設備(含安裝)	計畫專案管理辦公室	1	625,000	625,000	
機械儀器及設備 3D印表機	計畫專案管理辦公室	1	145,000	145,000	
機械儀器及設備 3D印表機	計畫專案管理辦公室	2	50,000	100,000	
機械儀器及設備 3D掃描機	計畫專案管理辦公室	1	68,000	68,000	
機械儀器及設備 Arduino 開發學習套件	計畫專案管理辦公室	5	18,000	90,000	
機械儀器及設備 VR頭戴式顯示器	計畫專案管理辦公室	10	20,000	200,000	
機械儀器及設備 大尺寸觸控型液晶電視(含安裝)	計畫專案管理辦公室	1	667,100	667,100	
機械儀器及設備 工作桌(附電力系統)	計畫專案管理辦公室	1	15,000	15,000	
機械儀器及設備 充填機及周邊	計畫專案管理辦公室	1	120,000	120,000	
機械儀器及設備 可程式高載重輪型移動式感測平台	計畫專案管理辦公室	1	55,000	55,000	
機械儀器及設備 高效能運算伺服器	計畫專案管理辦公室	1	93,000	93,000	
機械儀器及設備 光學雷達	計畫專案管理辦公室	2	23,200	46,400	
機械儀器及設備 伺服器	計畫專案管理辦公室	1	75,000	75,000	
機械儀器及設備 物聯網LoRa戶外基地台	計畫專案管理辦公室	1	99,000	99,000	
機械儀器及設備 物聯網戶外微氣象站	計畫專案管理辦公室	1	98,000	98,000	
機械儀器及設備 物聯網雲端機架式伺服器	計畫專案管理辦公室	1	160,000	160,000	
機械儀器及設備 物聯網感測裝置	計畫專案管理辦公室	2	35,000	70,000	
機械儀器及設備 計算加速控制器	計畫專案管理辦公室	2	35,000	70,000	
機械儀器及設備 桌上型CNC 模型加工機	計畫專案管理辦公室	1	250,000	250,000	
機械儀器及設備 桌上型電腦	計畫專案管理辦公室	2	50,000	100,000	
機械儀器及設備 教學用機器手臂	計畫專案管理辦公室	1	55,000	55,000	
機械儀器及設備 液晶電視(含安裝)	計畫專案管理辦公室	2	50,000	100,000	

元智大學
預計增置重要長期營運資產明細表
107學年度

全 13 頁第 11 頁
單位：新台幣元

項目、重要長期營運資產名稱	提出單位	數量	單價	總價	備註
機械儀器及設備 嵌入式運算裝置	計畫專案管理辦公室	8	18,700	149,600	
機械儀器及設備 筆記型電腦	計畫專案管理辦公室	3	70,000	210,000	
機械儀器及設備 筆記型電腦	計畫專案管理辦公室	2	30,500	61,000	
機械儀器及設備 筆記型電腦(含指定特殊軟體)	計畫專案管理辦公室	3	38,000	114,000	
機械儀器及設備 雷射&LED投影機	計畫專案管理辦公室	8	37,500	300,000	
機械儀器及設備 雷射雕刻切割機	計畫專案管理辦公室	1	170,000	170,000	
機械儀器及設備 電腦	計畫專案管理辦公室	54	25,000	1,350,000	
機械儀器及設備 電腦	計畫專案管理辦公室	1	30,000	30,000	
機械儀器及設備 電腦	計畫專案管理辦公室	1	23,000	23,000	
機械儀器及設備 電腦	計畫專案管理辦公室	5	36,800	184,000	
機械儀器及設備 電腦主機	計畫專案管理辦公室	1	34,100	34,100	
機械儀器及設備 數位加工機	計畫專案管理辦公室	1	12,000	12,000	
機械儀器及設備 數位影音設備	計畫專案管理辦公室	5	30,000	150,000	
機械儀器及設備 樹莓派教學模組套件	計畫專案管理辦公室	10	14,000	140,000	
機械儀器及設備 機器人開發平台	計畫專案管理辦公室	8	38,000	304,000	
機械儀器及設備 機器手臂	計畫專案管理辦公室	1	500,000	500,000	
機械儀器及設備 攝影機組	計畫專案管理辦公室	1	31,000	31,000	
機械儀器及設備 網路儲存系統	計畫專案管理辦公室	1	50,000	50,000	
機械儀器及設備 資料儲存及網頁伺服器	計畫專案管理辦公室	1	90,000	90,000	
機械儀器及設備 伺服器	計畫專案管理辦公室	1	50,000	50,000	
機械儀器及設備 專業收音無線麥克風組	計畫專案管理辦公室	2	30,000	60,000	
機械儀器及設備 12.9吋iOS平板電腦	計畫專案管理辦公室	2	38,000	76,000	
機械儀器及設備 12吋Windows平板電腦	計畫專案管理辦公室	2	29,000	58,000	
機械儀器及設備 360環場拍攝系統	計畫專案管理辦公室	1	10,000	10,000	
機械儀器及設備 3D印表機	計畫專案管理辦公室	1	65,000	65,000	
機械儀器及設備 3D印表機	計畫專案管理辦公室	2	65,000	130,000	
機械儀器及設備 4K高畫質彩色數位攝影機	計畫專案管理辦公室	1	75,200	75,200	
機械儀器及設備 60吋液晶顯示器	計畫專案管理辦公室	4	30,000	120,000	
機械儀器及設備 MAC Mini	計畫專案管理辦公室	2	16,000	32,000	
機械儀器及設備 MAC Pro	計畫專案管理辦公室	2	160,000	320,000	
機械儀器及設備 四發四收軟體無線電平台	計畫專案管理辦公室	1	500,000	500,000	
機械儀器及設備 印表機	計畫專案管理辦公室	1	20,000	20,000	
機械儀器及設備 印表機	計畫專案管理辦公室	1	30,000	30,000	
機械儀器及設備 伺服器	計畫專案管理辦公室	1	40,000	40,000	
機械儀器及設備 伺服器	計畫專案管理辦公室	2	70,000	140,000	
機械儀器及設備 投影機	計畫專案管理辦公室	1	24,000	24,000	
機械儀器及設備 投影機	計畫專案管理辦公室	1	35,000	35,000	

元智大學
預計增置重要長期營運資產明細表
107學年度

全 13 頁第 12 頁
單位：新台幣元

項目、重要長期營運資產名稱	提出單位	數量	單價	總價	備註
機械儀器及設備 投影機	計畫專案管理辦公室	4	35,000	140,000	
機械儀器及設備 空氣清淨機	計畫專案管理辦公室	1	35,000	35,000	
機械儀器及設備 桌上型電腦	計畫專案管理辦公室	2	25,000	50,000	
機械儀器及設備 桌上型電腦(含螢幕)	計畫專案管理辦公室	20	30,000	600,000	
機械儀器及設備 除濕機	計畫專案管理辦公室	1	18,000	18,000	
機械儀器及設備 高畫質彩色數位相機	計畫專案管理辦公室	1	26,000	26,000	
機械儀器及設備 彩色印表機	計畫專案管理辦公室	2	55,000	110,000	
機械儀器及設備 深度學習計算平台	計畫專案管理辦公室	6	125,000	750,000	
機械儀器及設備 移動式觸控電子看板	計畫專案管理辦公室	2	135,000	270,000	
機械儀器及設備 單色印表機	計畫專案管理辦公室	2	15,000	30,000	
機械儀器及設備 筆記型電腦	計畫專案管理辦公室	1	30,000	30,000	
機械儀器及設備 筆記型電腦	計畫專案管理辦公室	5	30,000	150,000	
機械儀器及設備 筆記型電腦	計畫專案管理辦公室	3	35,000	105,000	
機械儀器及設備 電動布幕	計畫專案管理辦公室	4	10,000	40,000	
機械儀器及設備 電腦	計畫專案管理辦公室	1	35,000	35,000	
機械儀器及設備 電腦螢幕	計畫專案管理辦公室	3	5,000	15,000	
機械儀器及設備 數據分析及AI雲平台系統	計畫專案管理辦公室	1	662,600	662,600	
機械儀器及設備 觸控式液晶顯示電子白板	計畫專案管理辦公室	1	200,000	200,000	
機械儀器及設備 顯示卡	計畫專案管理辦公室	2	22,000	44,000	
機械儀器及設備 液晶顯示器	計畫專案管理辦公室	2	40,000	80,000	
機械儀器及設備 投影機	計畫專案管理辦公室	2	35,000	70,000	
機械儀器及設備 網路儲存系統	計畫專案管理辦公室	2	50,000	100,000	
機械儀器及設備 桌上型CNC 模型加工機	計畫專案管理辦公室	1	250,000	250,000	
機械儀器及設備 1. 單槍投影機 2. 電動布幕 3. 擴大機 4. 無線麥克風組 5. E化教室電腦等周邊相關設備的換新	教務處	1	246,000	246,000	
機械儀器及設備 1. 單槍投影機 2. 電動布幕 3. 擴大機 4. 無線麥克風組 5. E化教室電腦等周邊相關設備的換新	教務處	1	344,000	344,000	
機械儀器及設備 教學研究電腦及週邊設備	教務處	1	270,000	270,000	
機械儀器及設備 社團專用設備添購	學生事務處	1	400,000	400,000	
機械儀器及設備 社團專用設備添購、社團共用設備或活動器材添購	學生事務處	1	700,000	700,000	
機械儀器及設備 電腦及週邊設備	研究發展處	1	360,000	360,000	
機械儀器及設備 伺服器	圖書資訊服務處	2	216,667	433,334	
機械儀器及設備 伺服器	圖書資訊服務處	1	216,666	216,666	

元智大學
預計增置重要長期營運資產明細表
107學年度

全 13 頁第 13 頁
單位：新台幣元

項目、重要長期營運資產名稱	提出單位	數量	單價	總價	備註
機械儀器及設備 電腦主機	圖書資訊服務處	5	25,000	125,000	
機械儀器及設備 網路設備	圖書資訊服務處	2	50,000	100,000	
機械儀器及設備 創客設備	圖書資訊服務處	1	135,000	135,000	
機械儀器及設備 電腦教室、機工實驗、工場實習及各相關實驗室設備改善，流力、固力、自動化相關設備、電腦及週邊相關設備、相關實驗室及實驗工作桌等	機械工程學系	1	350,000	350,000	
機械儀器及設備 電腦教室、機工實驗、工場實習及各相關實驗室設備改善，流力、固力、自動化相關設備、電腦及週邊相關設備、相關實驗室及實驗工作桌等	機械工程學系	1	535,000	535,000	
機械儀器及設備 電腦教室、機工實驗、工場實習及各相關實驗室設備改善，流力、固力、自動化相關設備、電腦及週邊相關設備、相關實驗室及實驗工作桌等	機械工程學系	1	200,000	200,000	
機械儀器及設備 電腦教室、機工實驗、工場實習及各相關實驗室設備改善，流力、固力、自動化相關設備、電腦及週邊相關設備、相關實驗室及實驗工作桌等	機械工程學系	1	850,000	850,000	
機械儀器及設備 各相關實驗室設備改善，流力、固力、自動化相關設備、電腦及週邊相關設備、相關實驗室冷氣及行政設備等	機械工程學系	1	30,000	30,000	
機械儀器及設備 材料熱乾燥、電性量測教學周邊設備	化學工程與材料科學學系	1	630,000	630,000	
機械儀器及設備 材料性能量測、實驗桌教學周邊設備材料計算電腦工作站	化學工程與材料科學學系	1	105,000	105,000	
機械儀器及設備 生化材料蒸餾及周邊教學設備材料計算電腦工作站周邊設備	化學工程與材料科學學系	1	550,000	550,000	
機械儀器及設備 3D雷射周邊及材料計算電腦工作站周邊設備	化學工程與材料科學學系	1	550,000	550,000	
機械儀器及設備 冷氣、電腦、儀器及安全防護設備	化學工程與材料科學學系	1	83,000	83,000	
機械儀器及設備 電腦/網路/多媒體相關硬體及週邊設備、單槍投影機、數位相機、光源照明、各實驗室研究及教學相關硬體。	工業工程與管理學系	1	400,000	400,000	
機械儀器及設備 電腦/網路/多媒體相關硬體及週邊設備、單槍投影機、數位相機、光源照明、各實驗室研究及教學相關硬體。	工業工程與管理學系	1	400,000	400,000	
機械儀器及設備 電腦/網路/多媒體相關硬體及週邊設備、單槍投影機、數位相機、光源照明、各實驗室研究及教學相關硬體。	工業工程與管理學系	1	480,000	480,000	
機械儀器及設備 電腦/網路/多媒體相關硬體及週邊設備、單槍投影機、數位相機、光源照明、各實驗室研究及教學相關硬體。	工業工程與管理學系	1	520,000	520,000	
機械儀器及設備 單槍投影機電腦週邊相關設備、數位相機、冷氣機、光源照明、各實驗室研究及教學相關硬體	工業工程與管理學系	1	110,000	110,000	
機械儀器及設備 單槍投影機電腦週邊相關設備、數位相機、冷氣機、光源照明、各實驗室研究及教學相關硬體	工業工程與管理學系	1	161,000	161,000	
機械儀器及設備 實驗室相關教學與輔助設備	生物科技與工程研究所	1	252,000	252,000	

元智大學
預計增置重要長期營運資產明細表
107學年度

全 13 頁第 14 頁
單位：新台幣元

項目、重要長期營運資產名稱	提出單位	數量	單價	總價	備註
機械儀器及設備 教學實驗室之生物安全櫃，螢光顯微鏡升級螢光顯微鏡濾片組、電腦等相關教學設備	生物科技與工程研究所	1	332,000	332,000	
機械儀器及設備 電腦	生物科技與工程研究所	1	13,000	13,000	
機械儀器及設備 電腦、螢幕、印表機、掃瞄器、數位相機、攝影機、視訊設備、網路設備、電動銀幕、單槍、擴音設備及其它相關教學資訊週邊設備	管理學院	1	500,000	500,000	
機械儀器及設備 電腦、螢幕、印表機、掃瞄器、數位相機、攝影機、視訊設備、網路設備、電動銀幕、單槍、擴音設備及其它相關教學資訊週邊設備	管理學院	1	570,000	570,000	
機械儀器及設備 電腦、螢幕、印表機、掃瞄器、數位相機、攝影機、視訊設備、網路設備、電動銀幕、單槍、擴音設備、冷氣及其它相關教學資訊週邊設備	管理學院	1	400,000	400,000	
機械儀器及設備 筆記型電腦、彩色印表機、相機、擴音設備及攝錄影機等電腦及其週邊事務設備	管理學院學士班	1	120,000	120,000	
機械儀器及設備 電腦、伺服器、印表機、網路及其週邊等資訊設備；數位相機、攝影機、投影機、顯示器、電動布幕、擴大機、播放器等多媒體設備	管理學院學士英語專班	1	80,000	80,000	
機械儀器及設備 電腦、伺服器、印表機、網路及其週邊等資訊設備；數位相機、攝影機、投影機、顯示器、電動布幕、擴大機、播放器等多媒體設備；及其他【MBA】	管理學院經營管理碩士班	1	300,000	300,000	
機械儀器及設備 持續充實及更新財務金融暨會計碩士班教學研究用機械儀器與電腦及相機設備	管理學院財務金融暨會計碩士班	1	200,000	200,000	
機械儀器及設備 添購機械儀器設備電腦、銀幕、網路、印表機、掃瞄器、相機、攝影機、視訊設備、網路設備、電動銀幕、單槍等資訊週邊設備；冷氣、碎紙機、咖啡機、對講機、多功能事務機、無線吸塵器、清潔(淨)機及海報機等事務設備	管理學院管理碩士在職專班	1	161,000	161,000	
機械儀器及設備 添購機械儀器設備電腦、銀幕、網路、印表機、掃瞄器、相機、攝影機、視訊設備、網路設備、電動銀幕、單槍等資訊週邊設備；冷氣、碎紙機、咖啡機、對講機、多功能事務機、無線吸塵器、清潔(淨)機及海報機等事務設備	管理學院管理碩士在職專班	1	161,000	161,000	
機械儀器及設備 電腦、印表機、數位相機、攝影機等相關設備	管理學院博士班	1	100,000	100,000	
機械儀器及設備 電腦及其週邊設備、相關教學及研究設備建置等	資訊學院	1	75,000	75,000	

元智大學
預計增置重要長期營運資產明細表
107學年度

全 13 頁第 15 頁
單位：新台幣元

項目、重要長期營運資產名稱	提出單位	數量	單價	總價	備註
<p>機械儀器及設備</p> <p>電腦設備及相關發展工具、智慧系統平台與設備、無線通訊設備、影像傳輸通訊相關設備(VR裝置)、嵌入式系統、電子設計自動化平台、ARM 實驗平台、VLSI CAD及GIS設備、HCI、e-Learning、Knowledge Dicovrey 及 Data Mining設備、生物醫學資訊平台、大數據運算與服務相關設備、物聯網教學平台及相關設備、AI人工智慧教學平台及相關設備、工作站、伺服器、儲存系統設備、教學用伺服器機櫃模組、學生課程作業及考卷等資料存檔用掃描器、液晶顯示器、交換器、路由器、印表機、Switch、UPS不斷電系統、教學用投影布幕、課程用攝影機、數位相機、其他數位及3C設備、教學實驗室及研究生實驗室相關設備等等</p>	資訊工程學系	1	500,000	500,000	
<p>機械儀器及設備</p> <p>電腦設備及相關發展工具、智慧系統平台與設備、無線通訊設備、影像傳輸通訊相關設備(VR裝置)、嵌入式系統、電子設計自動化平台、ARM 實驗平台、VLSI CAD及GIS設備、HCI、e-Learning、Knowledge Dicovrey 及 Data Mining設備、生物醫學資訊平台、大數據運算與服務相關設備、物聯網教學平台及相關設備、AI人工智慧教學平台及相關設備、工作站、伺服器、儲存系統設備、教學用伺服器機櫃模組、學生課程作業及考卷等資料存檔用掃描器、液晶顯示器、交換器、路由器、印表機、Switch、UPS不斷電系統、教學用投影布幕、課程用攝影機、數位相機、其他數位及3C設備、教學實驗室及研究生實驗室相關設備等等</p>	資訊工程學系	1	666,000	666,000	
<p>機械儀器及設備</p> <p>電腦設備及相關發展工具、智慧系統平台與設備、無線通訊設備、影像傳輸通訊相關設備(VR裝置)、嵌入式系統、電子設計自動化平台、ARM 實驗平台、VLSI CAD及GIS設備、HCI、e-Learning、Knowledge Dicovrey 及 Data Mining設備、生物醫學資訊平台、大數據運算與服務相關設備、物聯網教學平台及相關設備、AI人工智慧教學平台及相關設備、工作站、伺服器、儲存系統設備、教學用伺服器機櫃模組、學生課程作業及考卷等資料存檔用掃描器、液晶顯示器、交換器、路由器、印表機、Switch、UPS不斷電系統、教學用投影布幕、課程用攝影機、數位相機、其他數位及3C設備、教學實驗室及研究生實驗室相關設備等等</p>	資訊工程學系	1	463,000	463,000	

元智大學
預計增置重要長期營運資產明細表
107學年度

全 13 頁第 16 頁
單位：新台幣元

項目、重要長期營運資產名稱	提出單位	數量	單價	總價	備註
<p>機械儀器及設備</p> <p>電腦設備及相關發展工具、智慧系統平台與設備、無線通訊設備、影像傳輸通訊相關設備(VR裝置)、嵌入式系統、電子設計自動化平台、ARM 實驗平台、VLSI CAD及GIS設備、HCI、e-Learning、Knowledge Dicovrey 及 Data Mining設備、生物醫學資訊平台、大數據運算與服務相關設備、物聯網教學平台及相關設備、AI人工智慧教學平台及相關設備、工作站、伺服器、儲存系統設備、教學用伺服器機櫃模組、學生課程作業及考卷等資料存檔用掃描器、液晶顯示器、交換器、路由器、印表機、Switch、UPS不斷電系統、教學用投影布幕、課程用攝影機、數位相機、其他數位及3C設備、教學實驗室及研究生實驗室相關設備等等</p>	資訊工程學系	1	649,000	649,000	
<p>機械儀器及設備</p> <p>電腦設備及相關發展工具、智慧系統平台與設備、無線通訊設備、影像傳輸通訊相關設備(VR裝置)、嵌入式系統、電子設計自動化平台、ARM 實驗平台、VLSI CAD及GIS設備、HCI、e-Learning、Knowledge Dicovrey 及 Data Mining設備、生物醫學資訊平台、大數據運算與服務相關設備、物聯網教學平台及相關設備、AI人工智慧教學平台及相關設備、工作站、伺服器、儲存系統設備、教學用伺服器機櫃模組、學生課程作業及考卷等資料存檔用掃描器、液晶顯示器、交換器、路由器、印表機、Switch、UPS不斷電系統、教學用投影布幕、課程用攝影機、數位相機、其他數位及3C設備、教學實驗室及研究生實驗室相關設備等等</p>	資訊工程學系	1	301,000	301,000	
<p>機械儀器及設備</p> <p>電腦設備及相關發展工具、智慧系統平台與設備、無線通訊設備、影像傳輸通訊相關設備(VR裝置)、嵌入式系統、電子設計自動化平台、ARM 實驗平台、VLSI CAD及GIS設備、HCI、e-Learning、Knowledge Dicovrey 及 Data Mining設備、生物醫學資訊平台、大數據運算與服務相關設備、物聯網教學平台及相關設備、AI人工智慧教學平台及相關設備、工作站、伺服器、儲存系統設備、教學用伺服器機櫃模組、學生課程作業及考卷等資料存檔用掃描器、液晶顯示器、交換器、路由器、印表機、Switch、UPS不斷電系統、教學用投影布幕、課程用攝影機、數位相機、其他數位及3C設備、教學實驗室及研究生實驗室相關設備等等</p>	資訊工程學系	1	422,000	422,000	

元智大學
預計增置重要長期營運資產明細表
107學年度

全 13 頁第 17 頁
單位：新台幣元

項目、重要長期營運資產名稱	提出單位	數量	單價	總價	備註
機械儀器及設備 電腦設備及相關發展工具、數位、uP、3C設備、工作站、內嵌式系統實驗平台、無線通訊設備、VLSI CAD及GIS設備、HCI、e-Learning、Knowledge Discovery and Data Mining設備、生物醫學資訊平台、伺服器、物聯網、AI人工智慧、雲端計算相關設備、教學設備採購作業使用之傳真機、多功能事務機、個資保護用碎紙機、資料保存用防潮箱、教學及研究生實驗室相關設備等等	資訊工程學系	1	100,000	100,000	
機械儀器及設備 電腦及其週邊設備、伺服器、投影機、布幕、印表機、相機、攝影機、擴大器、網路設備、及其他教學儀器設備	資訊管理學系	1	300,000	300,000	
機械儀器及設備 電腦及其週邊設備、伺服器、投影機、布幕、印表機、相機、攝影機、擴大器、網路設備、及其他教學儀器設備	資訊管理學系	1	551,000	551,000	
機械儀器及設備 電腦及其週邊設備、伺服器、投影機、布幕、印表機、相機、攝影機、擴大器、網路設備、衛星導航、及其他教學儀器設備	資訊管理學系	1	240,000	240,000	
機械儀器及設備 電腦及其週邊設備、伺服器、投影機、布幕、印表機、相機、攝影機、擴大器、網路設備、衛星導航、及其他教學儀器設備	資訊管理學系	1	300,000	300,000	
機械儀器及設備 大數據分析技術開發與應用設備	資訊管理學系	1	210,000	210,000	
機械儀器及設備 大數據分析技術開發與應用設備	資訊管理學系	1	363,000	363,000	
機械儀器及設備 充實行政電腦、週邊設備及其他儀器設備	資訊管理學系	1	83,000	83,000	
機械儀器及設備 多媒體電腦及週邊、影音器材、網路相關設備	資訊傳播學系	1	966,000	966,000	
機械儀器及設備 伺服器、電腦主機及週邊設備、影音器材、網路設備及AR/VR等相關教學設備	資訊傳播學系	1	794,000	794,000	
機械儀器及設備 研究及創作所需之多媒體電腦硬體相關設備、影音及互動科技相關設備。	資訊傳播學系	1	100,000	100,000	
機械儀器及設備 研究及創作所需之多媒體電腦硬體相關設備、影音及互動科技相關設備。	資訊傳播學系	1	74,000	74,000	
機械儀器及設備 電腦設備及相關發展工具、數位、uP、3C設備、工作站、無線通訊設備、生物醫學資訊平台、伺服器、雲端計算相關設備、教學及研究生實驗室相關設備、課程所需相關教材設備等等	生物與醫學資訊碩士學位學程	1	30,000	30,000	

元智大學
預計增置重要長期營運資產明細表
107學年度

全 13 頁第 18 頁
單位：新台幣元

項目、重要長期營運資產名稱	提出單位	數量	單價	總價	備註
機械儀器及設備 電腦設備及相關發展工具、智慧系統平台與設備、無線通訊設備、影像傳輸通訊相關設備(VR裝置)、嵌入式系統、電子設計自動化平台、ARM 實驗平台、VLSI CAD及GIS設備、HCI、e-Learning、Knowledge Dicovrey 及 Data Mining設備、生物醫學資訊平台、大數據運算與服務相關設備、物聯網教學平台及相關設備、AI人工智慧教學平台及相關設備、工作站、伺服器、儲存系統設備、教學用伺服器機櫃模組、學生課程作業及考卷等資料存儲用掃描器、液晶顯示器、交換器、路由器、印表機、Switch、UPS不斷電系統、教學用投影布幕、課程用攝影機、數位相機、其他數位及3C設備、教學實驗室及研究生實驗室相關設備等等	資訊學院英語學士學位學程	1	132,000	132,000	
機械儀器及設備 電腦及週邊相關設備，其他相關設備	人文社會學院	1	77,000	77,000	
機械儀器及設備 購置單槍、攝影機、電腦設備及電腦周邊設備、掃描器、相機、語言教學訓練學習主機及學生端學習機。	應用外語學系	1	220,000	220,000	
機械儀器及設備 購置相機、單槍、攝影機、電腦設備及電腦周邊設備、掃描器、語言教學訓練學習主機及學生端學習機。	應用外語學系	1	100,000	100,000	
機械儀器及設備 購置單槍、攝影機、電腦設備及電腦周邊設備、掃描器、語言教學訓練學習主機及學生端學習機。	應用外語學系	1	122,000	122,000	
機械儀器及設備 購置單槍、攝影機、電腦設備及電腦周邊設備、掃描器、語言教學訓練學習主機及學生端學習機。	應用外語學系	1	114,000	114,000	
機械儀器及設備 購置單槍、攝影機、電腦設備及電腦周邊設備、掃描器、語言教學訓練學習主機及學生端學習機。	應用外語學系	1	100,000	100,000	
機械儀器及設備 個人電腦(含螢幕)及電腦周邊設備、語言學習等教學設備。	應用外語學系	1	52,000	52,000	
機械儀器及設備 添購師生學習所需教學設備(如電腦、投影機、相機、印表機、掃描器、擴音器、麥克風等)。	中國語文學系	1	150,000	150,000	
機械儀器及設備 添購師生學習所需教學設備(如電腦、投影機、相機、印表機、掃描器、擴音器、麥克風等)。	中國語文學系	1	130,000	130,000	
機械儀器及設備 電腦、單槍、相機、印表機、掃描器、擴音器、麥克風等其他教學儀器設備。	中國語文學系	1	236,000	236,000	
機械儀器及設備 電腦、筆記型電腦、印表機、數位攝影機、數位相機、單槍投影機、電動銀幕、電子白板、廣播教學系統等儀器設備	社會暨政策科學學系	1	100,000	100,000	

元智大學
預計增置重要長期營運資產明細表
107學年度

全 13 頁第 19 頁
單位：新台幣元

項目、重要長期營運資產名稱	提出單位	數量	單價	總價	備註
機械儀器及設備 電腦、筆記型電腦、印表機、數位攝影機、數位相機、單槍投影機、電動銀幕、電子白板、廣播教學系統等儀器設備	社會暨政策科學學系	1	122,000	122,000	
機械儀器及設備 電腦、筆記型電腦、印表機、數位攝影機、數位相機、單槍投影機、電動銀幕、電子白板等儀器設備	社會暨政策科學學系	1	180,000	180,000	
機械儀器及設備 電腦、筆記型電腦、印表機、數位攝影機、數位相機、單槍投影機、電動銀幕、電子白板等儀器設備	社會暨政策科學學系	1	250,000	250,000	
機械儀器及設備 電腦、筆記型電腦、印表機、數位攝影機、數位相機等儀器設備	社會暨政策科學學系	1	130,000	130,000	
機械儀器及設備 電腦、筆記型電腦、印表機、數位攝影機、數位相機、單槍投影機、電動銀幕、電子白板等儀器設備	社會暨政策科學學系	1	105,000	105,000	
機械儀器及設備 電腦、筆記型電腦、印表機、數位攝影機、數位相機、單槍投影機、電動銀幕、電子白板等儀器設備	社會暨政策科學學系	1	146,000	146,000	
機械儀器及設備 電腦等相關設備及購置實驗室、術科教室教學相關設備	藝術與設計學系	1	130,000	130,000	
機械儀器及設備 電腦等相關設備及購置實驗室、術科教室教學相關設備	藝術與設計學系	1	156,000	156,000	
機械儀器及設備 電腦等相關設備及購置實驗室、術科教室教學相關設備	藝術與設計學系	1	230,000	230,000	
機械儀器及設備 電腦等相關設備及購置實驗室、術科教室教學相關設備	藝術與設計學系	1	124,000	124,000	
機械儀器及設備 電腦等相關設備及購置實驗室、術科教室教學相關設備	藝術與設計學系	1	90,000	90,000	
機械儀器及設備 單槍、攝影機、電腦設備及電腦周邊設備、學生活動音箱、相機	人文社會學院英語學士學位學程	1	100,000	100,000	
機械儀器及設備 單槍、攝影機、電腦設備及電腦周邊設備、學生活動音箱、相機	人文社會學院英語學士學位學程	1	298,000	298,000	
機械儀器及設備 網路、電腦及相關週邊設備、深度學習與AI應用之晶片系統開發平台、教學實驗設備等	電機工程學系	1	250,000	250,000	
機械儀器及設備 網路、電腦及相關週邊設備、深度學習與AI應用之晶片系統開發平台、教學實驗設備等	電機工程學系	1	566,000	566,000	
機械儀器及設備 網路、電腦及相關週邊設備、深度學習與AI應用之晶片系統開發平台、教學實驗設備等	電機工程學系	1	450,000	450,000	
機械儀器及設備 高速運算圖形處理器工作站等	電機工程學系	1	1,990,000	1,990,000	
機械儀器及設備 教學量測設備、應用開發平台、通訊教學模組、電腦及多媒體相關設備、電源供應器、廣播設備	電機工程學系	1	188,000	188,000	
機械儀器及設備 教學量測設備、應用開發平台、通訊教學模組、電腦及多媒體相關設備、電源供應器、廣播設備	電機工程學系	1	262,000	262,000	

元智大學
預計增置重要長期營運資產明細表
107學年度

全 13 頁第 20 頁
單位：新台幣元

項目、重要長期營運資產名稱	提出單位	數量	單價	總價	備註
機械儀器及設備 AI高速運算伺服器	電機工程學系	1	170,000	170,000	
機械儀器及設備 AI高速運算伺服器	電機工程學系	1	1,260,000	1,260,000	
機械儀器及設備 光電系各教學研究實驗室相關實驗儀器設備、電腦/網路/多媒體相關硬體及週邊設備、單槍投影機、數位相機、印表機、光電專業光源與照明儀器、等搭配實驗室研究及教學相關硬體	電機工程學系	1	100,000	100,000	
機械儀器及設備 光電系各教學研究實驗室相關實驗儀器設備、電腦/網路/多媒體相關硬體及週邊設備、單槍投影機、數位相機、印表機、光電專業光源與照明儀器、等搭配實驗室研究及教學相關硬體	電機工程學系	1	131,000	131,000	
機械儀器及設備 筆記型電腦、印表機、單槍投影機、電腦、網路交換機、相機、防潮箱、電腦及周邊等相關設備	電機工程學系	1	130,000	130,000	
機械儀器及設備 電腦及數位電子周邊等相關設備	電機通訊學院英語學士學位學程	1	90,000	90,000	
機械儀器及設備 電腦、錄影機、印表機、相機、擴音機、傳真機、燒錄器、掃描器暨週邊等設備	通識教學部	1	144,000	144,000	
機械儀器及設備 電腦及周邊設備	軍訓室	1	22,000	22,000	
機械儀器及設備 電腦	體育室	1	30,000	30,000	
機械儀器及設備 其它(小於100,000項目合計)		1	50,000	50,000	
機械儀器及設備 男1舍熱泵	學生事務處	1	2,970,000	2,970,000	
機械儀器及設備 照護床位消毒燈	學生事務處	1	82,000	82,000	
機械儀器及設備 研究相關實驗儀器設備、資訊設備及資料庫系統等	研發處	1	2,000,000	2,000,000	
機械儀器及設備 研究相關實驗儀器設備、資訊設備及資料庫系統等	研發處	1	1,500,000	1,500,000	
機械儀器及設備 研究相關實驗儀器設備、資訊設備及資料庫系統等	研發處	1	1,000,000	1,000,000	
機械儀器及設備 研究相關實驗儀器設備、資訊設備及資料庫系統等	研發處	1	800,000	800,000	
機械儀器及設備 研究相關實驗儀器設備、資訊設備及資料庫系統等	研發處	1	604,000	604,000	
機械儀器及設備 研究相關實驗儀器設備、資訊設備及資料庫系統等	研發處	2	450,000	900,000	
機械儀器及設備 研究相關實驗儀器設備、資訊設備及資料庫系統等	研發處	4	300,000	1,200,000	
機械儀器及設備 研究相關實驗儀器設備、資訊設備及資料庫系統等	研發處	7	250,000	1,750,000	
機械儀器及設備 研究相關實驗儀器設備、資訊設備及資料庫系統等	研發處	10	200,000	2,000,000	
機械儀器及設備 研究相關實驗儀器設備、資訊設備及資料庫系統等	研發處	15	100,000	1,500,000	

元智大學
預計增置重要長期營運資產明細表
107學年度

全 13 頁第 21 頁
單位：新台幣元

項目、重要長期營運資產名稱	提出單位	數量	單價	總價	備註
機械儀器及設備 研究相關實驗儀器設備、資訊設備及資料庫系統等	研發處	30	80,000	2,400,000	
機械儀器及設備 研究相關實驗儀器設備、資訊設備及資料庫系統等	研發處	40	50,000	2,000,000	
機械儀器及設備 研究相關實驗儀器設備、資訊設備及資料庫系統等	研發處	30	40,000	1,200,000	
機械儀器及設備 研究相關實驗儀器設備、資訊設備及資料庫系統等	研發處	50	30,000	1,500,000	
機械儀器及設備 研究相關實驗儀器設備、資訊設備及資料庫系統等	研發處	31	20,000	620,000	
機械儀器及設備 研究相關實驗儀器設備、資訊設備及資料庫系統等	研發處	15	15,000	225,000	
機械儀器及設備 研究相關實驗儀器設備、資訊設備及資料庫系統等	研發處	5	10,000	50,000	
機械儀器及設備 合計				69,871,000	
圖書及博物 各系圖書視聽資料(3300冊/件)：221萬 • 中文圖書：2400冊：101萬 • 西文圖書：600冊：100萬 • 視聽資料：300件：20萬	圖書資訊服務處	1	2,210,000	2,210,000	
圖書及博物 各系中西文專業期刊(1,300種)：2550萬 各系圖書視聽資料(4200冊/件)：350萬 • 中文圖書：2,800冊：130萬 • 西文圖書：1,100冊：200萬 • 視聽資料：300件：20萬	圖書資訊服務處	1	29,000,000	29,000,000	
圖書及博物 臺灣學術電子書聯盟費	圖書資訊服務處	1	1,700,000	1,700,000	
圖書及博物 添購師生學習所需圖書博物及期刊等文本	中國語文學系	1	300,000	300,000	
圖書及博物 圖書及多媒體影音資料	管理學院	1	17,000	17,000	
圖書及博物 合計				33,227,000	
其他設備(交通運輸設備) 電動機車	軍訓室	1	49,000	49,000	
其他設備(交通運輸設備) 合計				49,000	
其他設備(什項設備) 檔案櫃、桌椅及其他	圖書資訊服務處	1	200,000	200,000	
其他設備(什項設備) 木作造型牆(含安裝)	計畫專案管理辦公室	1	1,683,000	1,683,000	
其他設備(什項設備) 零件箱	計畫專案管理辦公室	1	17,000	17,000	
其他設備(什項設備) 其它(小於100,000項目合計)		1	373,000	373,000	
其他設備(什項設備) 合計				2,273,000	
電腦軟體 行政系統開發軟體(文件產生器永久授權版)	圖書資訊服務處	1	184,000	184,000	

元智大學
 預計增置重要長期營運資產明細表
 107學年度

全 13 頁第 22 頁
 單位：新台幣元

項目、重要長期營運資產名稱	提出單位	數量	單價	總價	備註
電腦軟體 Solidworks軟體及相關教學用軟體	機械工程學系	1	290,000	290,000	
電腦軟體 化學材料教學計算專用軟體	化學工程與材料科學學系	1	150,000	150,000	
電腦軟體 各實驗室研究及教學相關軟體。	工業工程與管理學系	1	100,000	100,000	
電腦軟體 買斷之資料庫及軟體	管理學院	1	800,000	800,000	
電腦軟體 買斷之資料庫及軟體	管理學院	1	835,000	835,000	
電腦軟體 Power Director 旗艦組合包校園授權	應用外語學系	1	210,000	210,000	
電腦軟體 其它(小於100,000項目合計)		1	413,000	413,000	
電腦軟體 合計				2,982,000	
總計				108,402,000	

元智大學
 預計借款變動表
 107學年度

全1頁第1頁
 單位：新臺幣元

借款用途	預計借款期間	估計期初金額	預計本學年度舉借金額	預計本學年度償還金額	預計期末金額	備註
無借款						
合計		0	0	0	0	

元智大學
收入預算明細表
107 學年度

全 2 頁第 1 頁
單位：新台幣元

前學年度 決算數	項目名稱	(本)學年度 預算數	估計(上)學年 度決算數	(本)學年度預算與估計 (上)學年度決算比較		說 明
				差異	%	
880,099,607	學雜費收入	830,195,000	852,500,000	-22,305,000	-2.62%	收費人數預估大學部6,449人(招生名額6,784人)、研究所1,247人(招生名額1,318人)；日間加權生師比為20.14；全校加權生師比為21.79
670,027,966	學費收入	633,072,000	647,692,000	-14,620,000	-2.26%	工程學院： [40810元*(1339)人+44930元*(295)人]*2學期=135,797,880元 陸生：(40810元*4人)*2學期=326,480元 僑生：(40810元*6人)*2學期=489,720元 135,797,880元+326,480元+489,720元=136,614,080元 資訊學院： [40810元*1500人+44930元*214人]*2學期=141,660,040元 陸生：(40810元*6人)*2學期=489,720元 僑生：(40810元*7人)*2學期=571,340元 141,660,040元+489,720元+571,340元=142,721,100元 電通學院： [40810元*1112人+44930元*192人]*2學期=108,014,560元 陸生：(40810元*5人)*2學期=408,100元 僑生：(40810元*0人)*2學期=0元 108,014,560元+408,100元+0元=108,422,660元 管理學院： [39000元*1602人+59160元*163人+42950元*156人+(2500元*96人*9學分數+2500元*67人*6學分數)]*2學期 - EMBA一年半畢業者之一學期(學分費165,000元+學費650,760元)=163,156,800元 陸生：(39000元*4人)*2學期=312,000元 僑生：(39000元*13人)*2學期=1,014,000元 163,156,800元+312,000元+1,014,000元=164,482,800元 人文學院： [39000元*896人+44930元*74人+42950元*40人]*2學期=79,973,640元 陸生：(39000元*5人)*2學期=390,000元 僑生：(39000元*6人)*2學期=468,000元 79,973,640元+390,000元+468,000元=80,831,640元 合計：136,614,080元+142,721,100元+108,422,660元+164,482,800元+80,831,640元=633,072,280元
210,071,641	雜費收入	197,123,000	204,808,000	-7,685,000	-3.75%	工程學院： [(15230元*344人+14720元*995人+16130元*319人)]*2學期=50,061,980元 陸生：(15230元*4人)*2學期=121,840元 僑生：(15230元*6人)*2學期=182,760元 50,061,980元+121,840元+182,760元=50,366,580元 資訊學院： [(15230元*370人+14720元*1130人+16130元*232人)]*2學期=52,021,720元 陸生：(15230元*6人)*2學期=182,760元 僑生：(15230元*7人)*2學期=213,220元 52,021,720元+182,760元+213,220元=52,417,700元 電通學院： [(15230元*285人+14720元*827人+16130元*220人)]*2學期=40,125,180元 陸生：(15230元*5人)*2學期=152,300元 僑生：(15230元*0人)*2學期=0元 40,125,180元+152,300元+0元=40,277,480元 管理學院： [9910元*390人+9400元*1212人+10270元*188人]*2學期=34,376,920元 陸生：(9910元*4人)*2學期=79,280元 僑生：(9910元*13人)*2學期=257,660元 34,376,920元+79,280元+257,660元=34,713,860元 人文學院： [9190元*209人+8680元*687人+16130元*74人+10270元*15人+9470元*36人]*2學期=19,144,920元

元智大學
收入預算明細表
107 學年度

全 2 頁第 2 頁
單位：新台幣元

(前)學年度 決算數	項目名稱	(本)學年度 預算數	估計(上)學年 度決算數	(本)學年度預算與估計 (上)學年度決算比較		說 明
				差異	%	
						陸生：(9190元*5人)*2學期=91,900元 僑生：(9190元*6人)*2學期=110,280元 19,144,920元+91,900元+110,280元=19,347,100元 合計：50,366,580元+52,417,700元+40,277,480元+ 34,713,860元+19,347,100元=197,122,720元
0	語訓費收入	0	0	0	0	
0	電腦實習費收入	0	0	0	0	
34,169,034	推廣教育收入	36,000,000	37,000,000	-1,000,000	-2.70%	非學分班20,000,000元、學分班3,500,000元及兩岸 交流研修生(3+1)學分班12,500,000元
292,503,641	產學合作收入	244,000,000	272,312,000	-28,312,000	-10.40%	學術154,000,000元;產業90,000,000元 預估學術研究計畫收入較103-105學年度平均減少0.5% 預估產業合作計畫收入較103-105學年度平均年收入減少25%
1,882,776	其他教學活動收入	0	100,000	-100,000		
251,989,802	補助及受贈收入	211,373,000	202,827,000	8,546,000	4.21%	
224,305,164	補助收入	206,373,000	176,971,000	29,402,000	16.61%	整體發展獎補助經費96,000,000元;訓練專款補 助2,100,000元;工讀助學金1,600,000元;研究生 助學金9,293,000元;外籍生學雜費480,000元; 高教深耕83,770,000元;學術研究4,430,000元 軍訓教官薪資8,700,000元
27,684,638	受贈收入	5,000,000	25,856,000	-20,856,000	-80.66%	各界捐款5,000,000元
210,224,611	財務收入	313,148,000	313,189,000	-41,000	-0.01%	
3,057,176	利息收入	12,890,000	12,931,000	-41,000	-0.32%	國際會議中心專匯專款利息10,680,000元及一般利息 2,210,000元
207,167,435	投資收益	300,258,000	300,258,000	0	0.00%	遠東新1.2元*146,570,213股+亞泥1.2元 *47,499,567股+遠百1.0元*67,373,794股= 300,257,529元
81,598,823	其他收入	73,381,000	77,577,000	-4,196,000	-5.41%	
260,373	財產交易賸餘	0	0	0		
4,849,652	試務費收入	4,806,000	4,773,000	33,000	0.69%	
60,026,247	住宿費收入	57,538,000	61,000,000	-3,462,000	-5.68%	推估1062助貸就優及弱勢生住宿費6,000,000元
0	退休撫卹基金收入	0	0	0		
238,908	郵政代辦所酬金收入	0	0	0		
10,942,805	資產使用及權利金收入	6,755,000	6,604,000	151,000	2.29%	停車費收入2,450,000元;健康休閒中心收入 4,305,000元
5,280,838	雜項收入	4,282,000	5,200,000	-918,000	-17.65%	
1,752,468,294	合 計	1,708,097,000	1,755,505,000	-47,408,000	-2.70%	

元智大學
成本與費用預算明細表
107 學年度

全2頁第1頁
單位：新台幣元

(前)學年度 決算數	項目名稱	(本)學年度 預算數	估計(上)學年 度決算數	(本)學年度預算與估計 (上)學年度決算比較		說 明
				差異	%	
1,864,638	董事會支出	1,850,000	1,863,000	-13,000	-0.70%	
0	人事費	0	0	0	0	
47,077	業務費	50,000	63,000	-13,000	-20.63%	持續進行擇節措施
1,817,561	出席及交通費	1,800,000	1,800,000	0	0.00%	
0	折舊及攤銷	0	0	0	0	
307,388,738	行政管理支出	336,693,000	287,738,359	48,954,641	17.01%	
166,609,655	人事費	174,350,000	164,607,000	9,743,000	5.92%	配合行政院政策薪資調整
50,151,170	業務費	44,881,000	55,826,359	-10,945,359	-19.61%	
24,836,162	事務費	22,770,000	32,020,359	-9,250,359	-28.89%	(1)106學年各單位經常門支出持續進行擇節措施360萬 (2)邁向國際特色大學，鼓勵各學院爭取境外生追加業務費347萬9,359元； (3)106學年度提升研發能量學合作計畫100萬 (4)106學年度依廢棄清理法實驗室藥品瓶清運30萬
6,697,481	福利費	7,413,000	8,478,000	-1,065,000	-12.56%	106學年度追加教職員工子女就讀本校補助學雜費40萬元
946,668	慶典費	1,181,000	981,000	200,000	20.39%	創校三十週年慶
9,788,359	特別費	8,748,000	9,578,000	-830,000	-8.67%	
440,000	油脂	583,000	583,000	0	0.00%	
7,442,500	其他	4,186,000	4,186,000	0	0.00%	
56,842,362	維護費	81,711,000	35,239,000	46,472,000	131.88%	
48,660,942	修繕費	73,500,000	26,379,000	47,121,000	178.63%	107學年編列第一期校園環境改善及老舊建築物整修之修繕費50,000,000元
8,181,420	保險費	8,211,000	8,860,000	-649,000	-7.33%	
11,208,724	退休撫卹費	13,406,000	8,910,000	4,496,000	50.46%	
11,208,724	退休金	13,406,000	8,910,000	4,496,000	50.46%	依規定足額提撥
0	撫卹費	0	0	0	0	
22,576,827	折舊及攤銷	22,345,000	23,156,000	-811,000	-3.50%	內含行政-折舊及攤銷22,345,000元
959,023,420	教學研究及訓輔支出	967,434,000	971,705,938	-4,271,938	-0.44%	
631,177,523	人事費	672,839,000	637,208,000	35,631,000	5.59%	107學年度高教深耕21,399,000元專款專用收支 並列，核實增列 配合行政院政策薪資調整
175,158,208	業務費	147,045,000	179,444,538	-32,399,538	-18.06%	
91,332,288	事務費	68,919,000	87,824,000	-18,905,000	-21.53%	(1)106學年度追加聖母大學合作研究1,490萬、通訊中心深耕計畫運作50萬及體育室舉辦賽場地修繕17萬 (2)106學年各單位經常門支出持續進行擇節措施530萬
36,311,330	水電費	38,000,000	46,000,000	-8,000,000	-17.39%	節能設備建置完成擇節水電費減編800萬元
31,720,899	輔導教學費	26,766,000	31,705,000	-4,939,000	-15.58%	訂閱資料庫、電子書與電子期刊均減編454萬元
12,994,155	訓導活動費	10,998,000	11,043,538	-45,538	-0.41%	
2,799,536	課業活動費	2,362,000	2,872,000	-510,000	-17.76%	擇節減編
13,324,146	維護費	11,643,000	13,171,400	-1,528,400	-11.60%	
6,033,780	修繕費	4,310,000	5,604,400	-1,294,400	-23.10%	擇節減編
7,290,366	環境美化費	7,333,000	7,567,000	-234,000	-3.09%	擇節減編
19,688,901	退休撫卹費	21,000,000	20,437,000	563,000	2.75%	
19,688,901	退休金	21,000,000	20,437,000	563,000	2.75%	依規定足額提撥
119,674,642	折舊及攤銷	114,907,000	121,445,000	-6,538,000	-5.38%	內含教學-折舊及攤銷114,907,000元
84,398,341	獎助學金支出	67,995,000	59,958,708	8,036,292	13.40%	
13,021,157	獎學金支出	4,577,000	4,827,000	-250,000	-5.18%	
3,491,789	獎學金支出-政府	480,000	720,000	-240,000	-33.33%	107學年度裁費推估外國學生(台灣)獎學金。

元智大學
成本與費用預算明細表
107學年度

全2頁第2頁
單位：新台幣元

(前)學年度 決算數	項目名稱	(本)學年度 預算數	估計(上)學年 度決算數	(本)學年度預算與估計 (上)學年度決算比較		說 明
				差異	%	
3,531,608	獎學金支出—民間			0		
5,997,760	獎學金支出—學校	4,097,000	4,107,000	-10,000	-0.24%	占學雜費收入0.49%或占總收入0.24%
71,377,184	助學金支出	63,418,000	55,131,708	8,286,292	15.03%	
10,958,717	助學金支出—政府	10,893,000	10,309,708	583,292	5.66%	教育部研究生助學金及工讀金補助
3,295,624	助學金支出—民間			0		
57,122,843	助學金支出—學校	52,525,000	44,822,000	7,703,000	17.19%	107學年度研究生助學金增編380萬、 106學年度境外生助學金結餘382萬元 占學雜費收入6.33%或占總收入3.08%
26,398,795	推廣教育支出	25,598,000	28,172,000	-2,574,000	-9.14%	
6,493,416	人事費	10,080,000	8,325,000	1,755,000	21.08%	
19,510,515	業務費	15,120,000	19,425,000	-4,305,000	-22.16%	
394,864	折舊及攤銷	398,000	422,000			推廣教育支出-折舊及攤銷共計398,000元
268,638,091	產學合作支出	208,923,000	236,335,000	-27,412,000	-11.60%	
134,892,129	人事費	104,150,000	119,847,000	-15,697,000	-13.10%	
131,819,646	業務費	100,378,000	114,636,000	-14,258,000	-12.44%	
1,926,316	折舊及攤銷	4,395,000	1,852,000			產學合作支出-折舊及攤銷共計4,395,000元
1,543,641	其他教學活動支出		100,000	-100,000		
	人事費					
1,543,641	業務費		100,000	-100,000		配合其他教學活動相關支出(收支並列)
	折舊及攤銷					
0	財務支出	0	0	0		
0	利息費用	0	0	0		
102,632,391	其他支出	98,871,000	96,047,000	2,824,000	2.94%	其他支出-折舊及攤銷共計27,991,000元
7,451,442	試務費支出	5,286,000	7,675,000	-2,379,000	-31.00%	
324,893	人事費用	350,000	350,000	0	0.00%	
2,395,549	業務費	2,545,000	3,104,000	-559,000	-18.01%	依收入義實編列支出、學校泡注廣告支出。
970,413	工作費	900,000	1,020,000	-120,000	-11.76%	
3,566,529	招生廣告費	1,325,000	3,025,000	-1,700,000	-56.20%	106學年度追加副校長室招生廣告費170萬元。
30,000	修繕費					
164,058	折舊及攤銷	176,000	176,000	0	0.00%	其他支出-試-折舊及攤銷176,000元
18,528,459	財產交易短絀	24,620,000	19,953,000	4,667,000	23.39%	其他支出-資產報廢損失(殘值)24,620,000元 (不含圖書)
461,308	超額年金給付	944,000	450,000	494,000	109.78%	依公教人員保險法第20條規定，支付之超額年金
61,597,728	住宿費支出	57,568,000	57,038,000	530,000	0.93%	
1,653,174	人事費用	2,207,587	1,994,508	213,079	10.68%	
16,151,862	修繕費	12,712,600	11,214,604	1,497,996	13.36%	106學年持續進行構節措施
4,845,344	業務費	4,682,813	4,907,608	-224,795	-4.58%	
10,280,685	水電費	9,370,000	10,193,280	-823,280	-8.08%	
24,623,363	折舊及攤銷	24,745,000	24,878,000	-133,000	-0.53%	其他支出-宿舍-折舊及攤銷24,745,000元
1,901,876	燃料費	1,650,000	1,650,000	0	0.00%	
2,141,424	其他	2,200,000	2,200,000	0	0.00%	A棟研究生宿舍租金
12,029,712	資產使用及權利金支出	8,043,000	7,931,000	112,000	1.41%	
2,122,564	停車費支出	2,140,000	2,152,000	-12,000	-0.56%	內含其他支出-停-折舊及攤銷180,000元
5,629,783	健康休閒中心支出	5,863,000	5,738,000	125,000	2.18%	內含其他支出-游-折舊及攤銷2,850,000元
3,019,171	其他	40,000	41,000	-1,000	-2.44%	內含其他支出-其他-折舊及攤銷40,000元
1,258,194	儀器檢測暨使用費支出					
2,563,742	雜項支出	2,400,000	3,000,000	-600,000	-20.00%	銀行手續費支出等
1,751,888,055	合 計	1,707,364,000	1,681,920,005	25,443,995	1.51%	107學年度非現金支出總計為194,656,000元；分別為 折舊170,036,000元(含圖書)及報廢24,620,000元。

備註：部分科目之編列基礎說明及計算式，請參照6級科目

元智大學

預計購建土地及重大工程明細表

107學年度

全1頁第1頁
單位：新臺幣元

土地及工程名稱	土地或工程 總預算及資金來源			全部計畫各學年度預算		本學年度預算		說明
	總經費	資金來源及金額		學年度	金額	資金來源	金額	
		自有資金	借款					
無								
合計	0	0	0		0		0	

說明：

1. 單位名稱配合報表之編製主體作適當表達：

(1) 以學校法人為編製主體者，單位名稱為「○○學校財團法人」；

(2) 以學校法人所設私立學校為編製主體者，單位名稱為「○○學校」。

2. 預計重大工程之總預算在新臺幣五千萬元以上及增置土地，應填列本表。

3. 增置土地及各項工程應分別依各辦理學年度填列所需預算金額及其資金來源。

4. 增置土地及工程如屬同一計畫者，應分別列示其預算金額及資金來源。

5. 土地及各項工程之用途與規劃細目應在說明欄中敘明。

6. 本表填列金額原則為預算數，已過期間之預算數如有修正（如已過期間預算數配合實際發生數調整者），請於本表下方備註說明。

7. 本表填列之全部計畫各學年度預算欄位，應依各項土地及工程計畫之各學年度已編列與未來學年度預估編列金額分別表，且預算合計數應等於各該土地及工程計畫之總預算數。

備註：

元智大學
 預計購建土地及重大工程明細表
 107學年度

全1頁第1頁
 單位：新臺幣元

土地及工程名稱	土地或工程 總預算及資金來源			全部計畫 各學年度預算		本學年度預算		說明
	總經費	資金來源及金額		學年度	金額	資金來源	金額	
		自有資金	借款					
合計	0	0	0		0		0	



元智大學
最近5年現金概況表
103學年度至107學年度

全1頁第1頁
單位：新臺幣元

項目	107學年度 預算數	106學年度 預估決算數	105學年度 決算數	104學年度 決算數	103學年度 決算數	備註
經常門現金收入(A)	1,758,097,000	1,805,505,000	1,758,012,036	2,005,910,264	2,051,007,682	
學雜費收入	830,195,000	852,500,000	880,099,607	896,907,985	914,780,278	p.24
推廣教育收入	36,000,000	37,000,000	34,169,034	32,851,677	30,344,581	p.25
產學合作收入	244,000,000	272,312,000	292,503,641	304,622,828	291,275,944	p.25
其他教學活動收入	0	100,000	1,882,776	957,040	0	
補助及受贈收入	211,373,000	202,827,000	251,989,802	265,505,272	273,045,539	p.25
附屬機構收益	0	0	0	0	0	
財務收入	313,148,000	313,189,000	210,224,611	270,118,554	347,409,414	p.25
銷貨收入	0	0	0	0	0	
其他收入	73,381,000	77,577,000	81,598,823	90,987,454	95,142,422	p.25
減：不產生現金流入之收入	0	0	-1,517,373	0	0	
應收預收項目調整增(減)數	50,000,000	50,000,000	7,061,115	143,959,454	99,009,504	
利息股利調整數	0	0	0	0	0	
經常門現金支出(B)	1,522,708,000	1,496,989,000	1,562,747,933	1,570,700,557	1,563,003,607	
董事會支出	1,850,000	1,863,000	1,864,638	2,549,312	2,978,263	p.26
行政管理支出	336,693,000	287,738,000	307,388,738	285,353,433	299,526,490	p.26
教學研究及訓輔支出	967,434,000	971,706,000	959,023,420	980,960,991	976,874,094	p.26
獎助學金支出	67,995,000	59,959,000	84,398,341	74,717,596	69,725,324	p.27
推廣教育支出	25,598,000	28,172,000	26,398,795	25,765,507	21,916,544	p.27
產學合作支出	208,923,000	236,335,000	268,638,091	291,462,182	276,939,510	p.27
其他教學活動支出	0	100,000	1,543,641	775,500	0	
附屬機構損失	0	0	0	0	0	
財務費用	0	0	0	0	0	
銷貨成本	0	0	0	0	0	
其他支出	98,871,000	96,047,000	102,632,391	107,613,053	105,070,381	p.27
減：不產生現金流出之成本與費用	-194,656,000	-194,931,000	-191,217,907	-198,401,401	-191,431,871	p.27
應付預付項目調整增(減)數	10,000,000	10,000,000	2,077,785	-85,616	1,404,872	
利息調整數	0	0	0	0	0	
經常門現金餘(絀)數(C)=(A)-(B)	235,389,000	308,516,000	195,264,103	435,209,707	488,004,075	
出售資產現金收入(D)	0	0	260,373	208,140	0	
購置動產、無形資產及其他資產現金支出(E)	108,402,000	134,526,194	130,210,744	129,138,499	136,976,521	
機械儀器及設備	69,871,000	81,669,000	85,990,361	76,407,240	85,803,021	p.9
圖書及博物	33,227,000	36,137,000	26,124,945	26,503,083	37,719,194	p.9
其他設備	2,322,000	3,984,000	1,051,330	4,351,867	2,980,312	p.9
租賃資產	0	0	0	0	0	
應付租賃款減少數	0	0	0	0	0	
預付設備款	0	11,399,194	11,628,646	12,509,343	0	
租賃權益改良物	0	0	0	0	0	
生物資產—非流動	0	0	0	0	0	
專利權	0	0	0	0	0	
電腦軟體	2,982,000	1,337,000	5,415,462	9,366,966	10,473,994	p.9
租賃權益	0	0	0	0	0	
發展中之無形資產	0	0	0	0	0	
其他無形資產	0	0	0	0	0	
遞延資產	0	0	0	0	0	
什項資產	0	0	0	0	0	
增(減)不動產及其他資產現金餘(絀)數(F)=(C)+(D)-(E)	126,987,000	173,989,806	65,053,732	306,279,348	351,027,554	
購置不動產現金支出(G)	0	0	0	0	38,530,608	
土地	0	0	0	0	0	
土地改良物	0	0	0	0	0	
房屋及建築	0	0	0	0	38,530,608	
土地權利金	0	0	0	0	0	
預付土地款	0	0	0	0	0	
預付工程款及未完工程	0	0	0	0	0	
待過戶房地產	0	0	0	0	0	
租賃資產	0	0	0	0	0	
租賃權益改良物	0	0	0	0	0	
租賃權益	0	0	0	0	0	
遞延資產	0	0	0	0	0	
投資性不動產	0	0	0	0	0	
購建中之投資性不動產	0	0	0	0	0	
舉債現金收入(H)	0	0	0	0	0	
短期借款現金收入	0	0	0	0	0	
長期借款現金收入	0	0	0	0	0	
償還現金支出(I)	0	0	0	0	0	
償還短期借款支出	0	0	0	0	0	
償還長期借款支出	0	0	0	0	0	
影響本期現金收支調整數(J)	-142,329,000	-49,367,435	-120,622,772	-180,921,145	-182,189,746	詳下說明
本期現金及銀行存款淨流入(出)數(K)=F-G+H-I+J	-15,342,000	124,622,371	-55,309,040	125,358,203	130,307,200	
期初現金及銀行存款餘額(L)	535,434,182	410,811,811	466,120,851	340,762,648	210,455,448	
期末現金及銀行存款餘額(M)=K+L	520,092,182	535,434,182	410,811,811	466,120,851	340,762,648	

影響本期現金收支調整數說明如下：

	動用(增提)特種基金 收(付)現數 A	代收款項 淨收(付)現數 B	存入保證金 淨收(付)現數 C	存出保證金 淨收(付)現數 D	當期現金收支調整數 E=A+B+C+D
107學年度	- 150,129,000	7,000,000	800,000		- 142,329,000
106學年度	- 57,167,435	7,000,000	800,000		- 49,367,435
105學年度	- 116,193,530	2,933,242	1,496,000		- 120,622,772
104學年度	- 172,154,193	19,066,952	300,000	10,000,000	- 180,921,145
103學年度	- 151,462,873	31,500,074	773,200		- 182,189,747

製表



主辦會計
29



校長



元智大學
最近5年現金概況表
103學年度至107學年度

全2頁第1頁
單位：新臺幣元

項目	107學年度 預算數	106學年度 預估決算數	105學年度 決算數	104學年度 決算數	103學年度 決算數	備註
經常門現金收入	1,758,097,000	1,805,505,000	1,758,012,036	2,005,910,264	2,051,007,682	
學雜費收入	830,195,000	852,500,000	880,099,607	896,907,985	914,780,278	P 24
推廣教育收入	36,000,000	37,000,000	34,169,034	32,851,677	30,344,581	P 25
產學合作收入	244,000,000	272,312,000	292,503,641	304,622,828	291,275,944	P 25
其他教學活動收入	0	100,000	1,882,776	957,040	0	
補助及受贈收入	211,373,000	202,827,000	251,989,802	265,505,272	273,045,539	P 25
財務收入	313,148,000	313,189,000	210,224,611	270,118,554	347,409,414	P 25
其他收入	73,381,000	77,577,000	81,598,823	90,987,454	95,142,422	P 25
減：不產生現金流入之收入	0	0	(1,517,373)	0	0	
應收預收項目調整增(減)數	50,000,000	50,000,000	7,061,115	143,959,454	99,009,504	
利息股利調整數	0	0	0	0	0	
經常門現金支出	1,522,708,000	1,496,989,000	1,562,747,933	1,570,700,557	1,563,003,607	
董事會支出	1,850,000	1,863,000	1,864,638	2,549,312	2,978,263	P 26
行政管理支出	336,693,000	287,738,000	307,388,738	285,353,433	299,526,490	P 26
教學研究及訓輔支出	967,434,000	971,706,000	959,023,420	980,960,991	976,874,094	P 26
獎助學金支出	67,995,000	59,959,000	84,398,341	74,717,596	69,725,324	P 27
推廣教育支出	25,598,000	28,172,000	26,398,795	25,755,507	21,916,544	P 27
產學合作支出	208,923,000	236,335,000	268,638,091	291,462,182	276,939,510	P 27
其他教學活動支出	0	100,000	1,543,641	775,500	0	
其他支出	98,871,000	96,047,000	102,632,391	107,613,053	105,070,381	P 27
減：不產生現金流出之成本與費用	(194,656,000)	(194,931,000)	(191,217,907)	(198,401,401)	(191,431,871)	P 27
應付預付項目調整增(減)數	10,000,000	10,000,000	2,077,785	(85,616)	1,404,872	
利息調整數	0	0	0	0	0	
經常門現金餘(絀)數	235,389,000	308,516,000	195,264,103	435,209,707	488,004,075	
出售資產現金收入	0	0	260,373	208,140	0	
購置動產、無形資產及其他資產 現金支出	108,402,000	134,526,194	130,210,744	129,138,499	136,976,521	
機械儀器及設備	69,871,000	81,669,000	85,990,361	76,407,240	85,803,021	P 9
圖書及博物	33,227,000	36,137,000	26,124,945	26,503,083	37,719,194	P 9
其他設備	2,322,000	3,984,000	1,051,330	4,351,867	2,980,312	P 9
預付設備款	0	11,399,194	11,628,646	12,509,343	0	
電腦軟體	2,982,000	1,337,000	5,415,462	9,366,966	10,473,994	P 9
扣減不動產支出前現金餘絀	126,987,000	173,989,806	65,313,732	306,279,348	351,027,554	
購置不動產現金支出	0	0	0	0	38,530,608	
房屋及建築	0	0	0	0	38,530,608	
影響本期現金收支調整數	(142,329,000)	(49,367,435)	(120,622,772)	(180,921,145)	(182,189,746)	詳見備註 說明
本期現金及銀行存款淨流入(出)數	(15,342,000)	124,622,371	(55,309,040)	125,358,203	130,307,200	
期初現金及銀行存款餘額	535,434,182	410,811,811	466,120,851	340,762,648	210,455,448	
期末現金及銀行存款餘額	520,092,182	535,434,182	410,811,811	466,120,851	340,762,648	

(註：有關103至105學年度決算數值，無須依107學年度「財團法人及所設私立學校會計制度之一致規定」辦理重分類。)



元智大學
最近5年現金概況表
103學年度至107學年度

備註：

其它補充事項：
 影響本期現金收支調整數說明如下：
 當期現金收支調整數E=A+B+C+D
 動用(增撥)特種基金收(付)現數 A+代收款項 淨收(付)現數 B+存入保證金淨收(付)現數 C+存出保證金淨收(付)現數 D

107學年度：-142,329,000=-150,129,000+7,000,000+800,000
 106學年度：-49,367,435=-57,167,435+7,000,000+800,000
 105學年度：-120,622,772=-116,193,530-2,933,242-1,496,000
 104學年度：-180,921,145=-172,154,193-19,066,952+300,000+10,000,000
 103學年度：-182,189,747=-151,462,873-31,500,074+773,200



製 表：謝美玉



主辦會計：劉錫聰



校 長：吳志揚

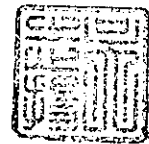

董 事 長：徐旭東

