

元 智 大 學

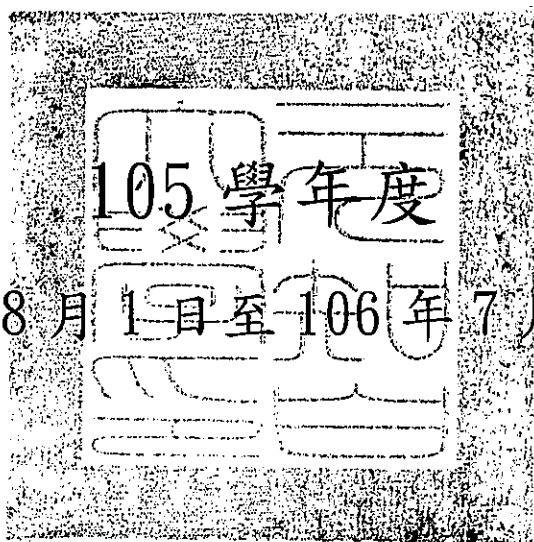

(自 105 年 8 月 1 日至 106 年 7 月 31 日止)

預 算 書

目 錄

一、預算說明書-----	01
二、收支餘絀預計表-----	04
三、預計固定資產及無形資產變動表-----	05
四、預計增置重要固定資產及無形資產明細表-----	06
五、預計借入款變動表-----	13
六、收入預算明細表-----	14
七、支出預算明細表-----	16
八、預計重大工程及增置土地明細表-----	18
九、最近5年現金概況表-----	19

元智大學
預算說明書
中華民國 105 學年度

一、學校組織及職掌：

- (一) 76 年 4 月 6 日教育部台 (76) 高 18278 號函許可設立元智工學院。
- (二) 78 年 3 月 13 日辦妥財團法人登記。(登記簿第貳冊第 159 頁第 79 號)
- (三) 86 年 7 月 23 日教育部台 (86) 高 (三) 字第 86087690 號函，核定本校自 86 學年度起，改名為元智大學。
- (四) 本校置校長一人綜理校務，副校長一人協助校長綜理校務，下設教學單位工程、管理、資訊、人文社會、電通等五個學院、通識教學部、終身教育部、體育室及軍訓室。行政單位設有教務、學務、總務、研發與圖書資訊服務等五處及秘書、人事、會計、公共事務與國際暨兩岸事務等五室及環安衛中心，分別掌理，分別掌理教務、學務、總務、研究發展、圖書資訊服務、校務發展企劃、教職員進用、考核、獎懲、預決算、會計、公共關係、國際與兩岸事務及學校環境安全與衛生事務。(詳第 3 頁組織架構圖)

二、重要校務計畫：

本校以培育國家經濟建設所需之高級工程與管理人才為教育主要目標，本年度校務工作重點除例行性教學、研究等工作，以完成下列發展計畫為主要目標。

- (一) 建構重視倫理、多元、創新的人才培育特色。
- (二) 精進全校雙語教學與學習、建立完善之雙語大學校園環境。
- (三) 培養學生成為社會與產業菁英人才。
- (四) 營造不斷創新、進步的學習型組織。
- (五) 擴大優秀外籍學生之招收與外籍教師之延攬。
- (六) 深化國際學術交流與合作。
- (七) 開展具元智特色之應用導向研究。
- (八) 發展和產業與社會密切結合之研究環境。
- (九) 建置人文、永續的校園環境。
- (十) 建構元智大學成為具國際聲望的雙語大學。
- (十一) 致力應用導向研究，引領產業提升與社會進步。
- (十二) 塑造創新、多元、和諧、永續的優質校園環境。

三、收入預算說明：

- (一) 學雜費收入：學生人數以大學部 121 班 6,802 人，研究所 21 所 1,391 人，合計 8,193 人，新生以報到率 98%及舊生以續學率 98%估算。
- (二) 股息收入：遠東新、亞泥、遠百各以每股 1.00、1.045、0.8528 元計息。
- (三) 產學合作及推廣教育收入：包含國科會之學術研究收入 190,000,000 元、公民營企業等產學合作收入 149,000,000 元；終身教育非學分班 20,000,000 元、學分班 3,500,000 元及兩岸交流研修生(3+1)學分班 12,500,000 元。

- (四) 補助及受贈教學收入：為教育部補助整體發展獎補助經費 98,000,000 元、研究生助學金 10,000,000 元、訓輔專款補助 2,100,000 元、工讀助學金 1,600,000 元、外籍生學雜費 640,000 元、教學卓越 70,000,000 元、頂尖計畫 15,000,000 元，以及教官薪資 13,300,000 元。另董事會捐助頂尖計畫配合款 10,000,000 元及各界捐款 5,000,000 元。

四、支出預算說明：

- (一) 兼顧基本及發展人力需求，日間加權生師比為 19.16。
- (二) 每位教師授課時數係依教育部規定。
- (三) 設備及圖書以配合大學發展需要，並符合教育部獎補助經費運用規定編列。

五、重要固定資產增置計畫說明：

- (一) 配合校務發展，擬增購土地興建學生宿舍，土地成本約 36,000,000 元。
- (二) 加強無線通訊實驗室，請購天線實驗系統、微波訓練、光電實驗等設備；充實混合型電動機車等重點計畫所需之測試分析及數位控制等相關設備；增購系所教學、實習所需之個人電腦、工作站、教學軟體及多媒體語言教學等設備 47,854,000 元。另配合教卓及頂尖計畫所需之教學與研究設備 16,000,000 元。
- (三) 增購中西文圖書及視聽：
 - 1. 資本門圖書及博物 36,237,000 元：增購
 - (1) 中西文圖書及視聽合計約 8,000 冊，費用 6,300,000 元，其中中文圖書 5,200 冊 2,000,000 元、西文圖書 2,000 冊 3,900,000 元及視聽資料 800 件 400,000 元。
 - (2) 專業期刊 1,600 種，約 27,910,000 元。
 - (3) 購買電子書約 10,000 種，約 1,700,000 元。
 - (4) 系圖約 327,000 元。
 - 2. 經常門輔導教學費：資料庫約 153 種，合計 17,000,000 元（收錄電子期刊約 50,000 種）。
- (四) 其他設備 894,000 元。
- (五) 全校電腦軟體 4,373,000 元。

元智大學105學年度組織架構圖

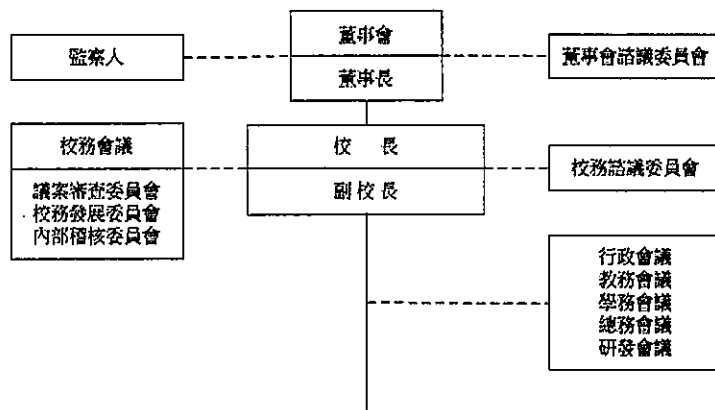

學術單位						行政單位	
工程學院 機械工程學系(碩、博) 化學工程與材料科學學系(碩、博) 工業工程與管理學系(碩、博) 生物科技與工程研究所(碩)	資訊學院 資訊工程學系(碩、博) 資訊管理學系(碩、博) 資訊傳播學系(碩) 資訊社會學碩士學位學程 生物與醫學資訊碩士學位學程	管理學院 管理學院博士班 管理學院經營管理碩士班 管理學院財務金融暨會計碩士班 管理學院管理碩士在職專班 管理學院學士班 管理學院學士英語專班 *管理才能發展與研究中心	人文社會學院 應用外語學系(碩) 中國語文學系(碩) 社會暨政策科學學系(碩) 藝術與設計學系(碩) 文化產業與文化政策博士學位學程 藝術中心	電機通訊學院 電機工程學系(碩、博) 通訊工程學系(碩、博) 光電工程學系(碩、博)	通識教學部 國際語言文化中心 終身教育部 體育室 教學組 活動競賽組 軍訓室 教學研究組 服務支援組	教務處： 註冊組 課務組 教學服務組 招生入學組 教學卓越中心 學生事務處： 衛生保健組 生活輔導組 課外活動組 諮商與就業輔導組 宿舍服務組 總務處： 事務管理組 工程管理組 財務管理組 警衛隊 圖書資訊服務處： 諮詢推廣組 圖書管理組 系統開發組 網路媒體組	研發發展處： 研發行政組 產學合作組 邁產學中心 *環境科技研究中心 *綠色科技研究中心 *創新育成中心 *老人福祉科技研究中心 *通訊研究中心 *知識服務與創新研究中心 *科學教育研究中心 *大數據與數位匯流創新中心 人事室： 會計室： 會計組 審核組 秘書室 公共事務室 國際暨兩岸事務室 環境保護暨安全衛生中心

* 備註：因校務發展或研究需要，所成立之任務型或自發型研究中心。

元智大學
收支餘絀預計表
中華民國 105 學年度

全1頁第1頁 單位：新台幣元

前年度 決算數	科 目	本 年 度 預 算 數	估計上年度 決算數	比較增減	
				金 額	%
	各項收入：				
914,780,278	學雜費收入	893,000,000	893,000,000	0	0.00%
30,344,581	推廣教育收入	36,000,000	31,152,500	4,847,500	15.56%
291,275,944	產學合作收入	339,000,000	295,106,500	43,893,500	14.87%
273,045,539	補助及受贈收入	225,640,000	235,873,000	-10,233,000	-4.34%
347,409,414	財務收入	268,163,000	278,615,000	-10,452,000	-3.75%
95,142,422	其他收入	78,489,000	82,089,000	-3,600,000	-4.39%
1,951,998,178	收入合計	1,840,292,000	1,815,836,000	24,456,000	1.35%
	各項支出：				
2,978,263	董事會支出	1,863,000	1,879,000	-16,000	-0.85%
299,526,490	行政管理支出	291,167,000	328,096,000	-36,929,000	-11.26%
976,874,094	教學研究及訓輔支出	1,013,584,000	982,173,000	31,411,000	3.20%
69,725,324	獎助學金支出	74,631,000	72,187,000	2,444,000	3.39%
21,916,544	推廣教育支出	25,540,000	22,363,000	3,177,000	14.21%
276,939,510	產學合作支出	318,037,000	272,480,000	45,557,000	16.72%
105,070,381	其他支出	99,849,000	101,589,000	-1,740,000	-1.71%
1,753,030,606	支出合計	1,824,671,000	1,780,767,000	43,904,000	2.47%
198,967,572	本期餘絀	15,621,000	35,069,000	-19,448,000	-55.46%

元智大學

預計固定資產及無形資產變動表
105學年度

單位：新台幣元

科目名稱	估計本年初 結存金額	預計本年度 增加金額	預計本年度 減少金額	預計本年底 結存金額	說明
固定資產	6,544,854,289	136,985,000	101,966,000	6,579,873,289	購地報部文號：元智總字第 1050000711號
土地	415,266,723	33,400,000		448,666,723	
土地改良物	234,120	2,600,000		2,834,120	
房屋及建築	4,063,686,666			4,063,686,666	
機械儀器及設備	1,158,799,884	63,854,000	82,773,000	1,139,880,884	
圖書及博物	728,819,817	36,237,000	200,000	764,856,817	
其他設備	173,181,157	894,000	18,993,000	155,082,157	
預付土地、工程及設備款	4,865,922			4,865,922	
租賃資產	-			-	
租賃權益改良物	-			-	
累計折舊	1,816,828,333	178,139,000	84,518,000	1,910,449,333	
土地改良物	78,494			78,494	
房屋及建築	943,248,013	72,929,000		1,016,177,013	
機械儀器及設備	740,657,233	99,098,000	68,233,000	771,522,233	
圖書及博物	-			-	
其他設備	132,844,593	6,112,000	16,285,000	122,671,593	
租賃資產	-			-	
租賃權益改良物	-			-	
固定資產淨額	4,728,025,956	- 41,154,000	17,448,000	4,669,423,956	
無形資產	113,997,643	4,373,000	7,991,000	110,379,643	
專利權	-			-	
電腦軟體	113,997,643	4,373,000	7,991,000	110,379,643	
租賃權益	-			-	
其他無形資產	-			-	
累計攤銷	71,657,159	6,949,000	5,327,000	73,279,159	
專利權	-			-	
電腦軟體	71,657,159	6,949,000	5,327,000	73,279,159	
租賃權益	-			-	
其他無形資產	-			-	
無形資產淨額	42,340,484	- 2,576,000	2,664,000	37,100,484	
固定資產及無形資產合計	4,770,366,440	- 43,730,000	20,112,000	4,706,524,440	

備註：1. 依學校財團法人及所設私立學校會計制度之一致規定第六章第二節第六十三條第四款：圖書採報廢法提列折舊。

2. 105學年度預計圖書報廢200,000元。

3. 105學年度土地及土地改良物36,000,000元及鑑價費等200,000元，預計動用其他特種基金。

元 智 大 學
 預計增置重要固定資產及無形資產明細表
 中華民國105學年度

單位：新台幣元

科目、重要固定資產及無形資產名稱	提出單位	數量	單價	總價	備註
土地 土地費	總務處	1	33,100,000	33,100,000	
土地 鑑價、代書服務、政府規費	總務處	1	300,000	300,000	
土地 合計				33,400,000	
土地改良物 新購土地之圍牆、整地	總務處	1	2,600,000	2,600,000	
土地改良物 合計				2,600,000	
機械儀器及設備 公務宿舍家電更新和添購	總務處	1	100,000	100,000	
機械儀器及設備 1.教室、教授研究室及辦公室老舊冷氣汰換	總務處	1	187,000	187,000	
機械儀器及設備 2.教室氣冷式主機	總務處	1	756,000	756,000	
機械儀器及設備 3.分機卡及週邊設備	總務處	1	90,000	90,000	
機械儀器及設備 4.各館飲水機汰換	總務處	6	30,000	180,000	
機械儀器及設備 電腦圍控、控制器、數位電錶及液晶顯示器、程式設計等	總務處	1	216,000	216,000	
機械儀器及設備 1.行政單位交換器	圖書資訊服務處	8	50,000	400,000	
機械儀器及設備 2.儲存設備	圖書資訊服務處	1	1,070,000	1,070,000	
機械儀器及設備 3.伺服器	圖書資訊服務處	4	200,000	800,000	
機械儀器及設備 全自動打孔裝訂機、綜所稅扣繳憑單裝訂機暨電腦、相機、Note-Book或平板及其他行政設備(教育部訪視、評鑑、會計師查帳、遠紡聯稽總部查帳及demo會計系統使用)、Printer暨電腦週邊(印製傳票及日記帳、分類帳各類帳冊及預算書、月報表)、除濕機(放置四個倉庫使用,防止帳冊憑證受潮)及空氣清淨機、查帳鋁梯及庫房設備(結合密集式庫房,倉庫查閱帳務資料)	會計室	1	135,000	135,000	
機械儀器及設備 其它(小於100,000項目合計)		1	470,000	470,000	
機械儀器及設備 1.單槍投影機	教務處	1	35,000	35,000	
機械儀器及設備 2.電動布幕	教務處	1	26,000	26,000	
機械儀器及設備 3.擴大機	教務處	4	15,500	62,000	
機械儀器及設備 4.無線麥克風組	教務處	5	12,000	60,000	
機械儀器及設備 5.E化教室電腦	教務處	5	25,000	125,000	
機械儀器及設備 1.單槍投影機	教務處	2	35,000	70,000	
機械儀器及設備 2.電動布幕	教務處	2	26,000	52,000	
機械儀器及設備 3.擴大機	教務處	4	15,500	62,000	
機械儀器及設備 4.無線麥克風組	教務處	10	12,000	120,000	
機械儀器及設備 5.E化教室電腦等週邊相關設備的換新	教務處	5	25,000	125,000	
機械儀器及設備 教育部教學改善計畫設備配合款	教務處	1	400,000	400,000	
機械儀器及設備 社團專用設備添購	學務處	1	400,000	400,000	
機械儀器及設備 社團專用設備添購、社團共用設備或活動器材添購	學務處	1	700,000	700,000	
機械儀器及設備 1.私校研發能量計畫設備配合款	研發處	1	1,811,000	1,811,000	
機械儀器及設備 2.新進教師研究啟動	研發處	1	200,000	200,000	

科目、重要固定資產及無形資產名稱		提出單位	數量	單價	總價	備註
機械儀器及設備	1.5002教學電腦主機 (PC)	圖書資訊服務處	81	13,500	1,094,000	
機械儀器及設備	2.雲端電腦教室伺服器	圖書資訊服務處	4	125,000	500,000	
機械儀器及設備	網路附加儲存系統	頂尖大學計畫暨教學卓越計畫	3	100,000	300,000	
機械儀器及設備	電子多媒體看板顯示器	頂尖大學計畫暨教學卓越計畫	15	30,000	450,000	
機械儀器及設備	電腦	頂尖大學計畫暨教學卓越計畫	20	25,000	500,000	
機械儀器及設備	數位攝影機	頂尖大學計畫暨教學卓越計畫	10	50,000	500,000	
機械儀器及設備	數位攝錄影機	頂尖大學計畫暨教學卓越計畫	5	150,000	750,000	
機械儀器及設備	筆記型電腦	頂尖大學計畫暨教學卓越計畫	1	50,000	50,000	
機械儀器及設備	筆記型電腦	頂尖大學計畫暨教學卓越計畫	20	30,000	600,000	
機械儀器及設備	數位相機	頂尖大學計畫暨教學卓越計畫	15	20,000	300,000	
機械儀器及設備	電子白板	頂尖大學計畫暨教學卓越計畫	10	100,000	1,000,000	
機械儀器及設備	投影機	頂尖大學計畫暨教學卓越計畫	31	45,000	1,395,000	
機械儀器及設備	3D印表機	頂尖大學計畫暨教學卓越計畫	6	50,000	300,000	
機械儀器及設備	電轉燃料系統	頂尖大學計畫暨教學卓越計畫	1	900,000	900,000	
機械儀器及設備	材料元素分析相關設備	頂尖大學計畫暨教學卓越計畫	1	350,000	350,000	
機械儀器及設備	無人載具教學模組	頂尖大學計畫暨教學卓越計畫	2	490,000	980,000	
機械儀器及設備	機器手臂教學模組	頂尖大學計畫暨教學卓越計畫	3	200,000	600,000	
機械儀器及設備	伺服馬達控制教學套件	頂尖大學計畫暨教學卓越計畫	2	250,000	500,000	
機械儀器及設備	物聯網教學/感應模組	頂尖大學計畫暨教學卓越計畫	2	150,000	300,000	
機械儀器及設備	風力/太陽能發電模組	頂尖大學計畫暨教學卓越計畫	2	150,000	300,000	
機械儀器及設備	微型光譜儀	頂尖大學計畫暨教學卓越計畫	2	100,000	200,000	
機械儀器及設備	高畫質4K數位攝影機含周邊套件	頂尖大學計畫暨教學卓越計畫	1	350,000	350,000	
機械儀器及設備	虛擬實境穿戴裝置設備	頂尖大學計畫暨教學卓越計畫	1	200,000	200,000	
機械儀器及設備	核心骨幹網路交換器	頂尖大學計畫暨教學卓越計畫	1	2,500,000	2,500,000	
機械儀器及設備	網路交換器	頂尖大學計畫暨教學卓越計畫	3	100,000	300,000	
機械儀器及設備	無線網路基地台	頂尖大學計畫暨教學卓越計畫	25	15,000	375,000	
機械儀器及設備	教學研究用機械儀器設備	大數據與數位匯流創新中心	1	2,000,000	2,000,000	
機械儀器及設備	電腦教室、機工實驗、工場實習及各相關實驗室設備改善，流力、固力、自動化相關設備、電腦及週邊相關設備、相關實驗室冷氣等	機械系	1	608,000	608,000	
機械儀器及設備	電腦教室、機工實驗、工場實習及各相關實驗室設備改善，流力、固力、自動化相關設備、電腦及週邊相關設備、相關實驗室冷氣等	機械系	1	250,000	250,000	
機械儀器及設備	電腦教室/機工實驗/工場實習及各相關實驗室設備改善，流力、固力、自動化相關設備、電腦及週邊相關設備、相關實驗室冷氣等	機械系	1	500,000	500,000	
機械儀器及設備	自動化相關設備、電腦及週邊相關設備	機械系	1	258,000	258,000	
機械儀器及設備	添購基本教學儀器設備及研究儀器設備：X光螢光光譜分析儀 (XRF) 等相關平台建置	化材系	1	4,196,000	4,196,000	
機械儀器及設備	電腦/網路/多媒體相關硬體及週邊設備、單槍投影機、數位相機、冷氣機、光源照明、各實驗室研究及教學相關硬體。	工管系	1	500,000	500,000	
機械儀器及設備	電腦/網路/多媒體相關硬體及週邊設備、單槍投影機、數位相機、冷氣機、光源照明、各實驗室研究及教學相關硬體	工管系	1	600,000	600,000	

科目、重要固定資產及無形資產名稱		提出單位	數量	單價	總價	備註
機械儀器及設備	電腦/網路/多媒體相關硬體及週邊設備、單槍投影機、數位相機、冷氣機、光源照明、各實驗室研究及教學相關硬體	工管系	1	400,000	400,000	
機械儀器及設備	電腦/網路/多媒體相關硬體及週邊設備、單槍投影機、數位相機、冷氣機、光源照明、各實驗室研究及教學相關硬體	工管系	1	100,000	100,000	
機械儀器及設備	單槍投影機電腦週邊相關設備、數位相機、冷氣機、光源照明、各實驗室研究及教學相關硬體	工管系	1	100,000	100,000	
機械儀器及設備	單槍投影機電腦週邊相關設備、數位相機、冷氣機、光源照明、各實驗室研究及教學相關硬體	工管系	1	100,000	100,000	
機械儀器及設備	電腦/網路/多媒體相關硬體及週邊設備、單槍投影機、數位相機、冷氣機、光源照明、各實驗室研究及教學相關硬體	工管系	1	400,000	400,000	
機械儀器及設備	電腦/網路/多媒體相關硬體及週邊設備、單槍投影機、數位相機、冷氣機、光源照明、各實驗室研究及教學相關硬體	工管系	1	100,000	100,000	
機械儀器及設備	實驗室相關教學與輔助設備	生物科技與工程研究所	1	341,000	341,000	
機械儀器及設備	電腦、螢幕、印表機、掃瞄器、數位相機、攝影機、視訊設備、網路設備、電動銀幕、單槍、擴音設備及其它資訊週邊設備和冷氣	管理學院	1	840,000	840,000	
機械儀器及設備	電腦、螢幕、印表機、掃瞄器、數位相機、攝影機、視訊設備、網路設備、電動銀幕、單槍、擴音設備及其它資訊週邊設備和冷氣	管理學院	1	900,000	900,000	
機械儀器及設備	電腦、螢幕、印表機、掃瞄器、數位相機、攝影機、視訊設備、網路設備、電動銀幕、單槍、擴音設備及其它資訊週邊設備和冷氣	管理學院	1	441,000	441,000	
機械儀器及設備	電腦、螢幕、印表機、掃瞄器、數位相機、攝影機、視訊設備、網路設備、電動銀幕、單槍、擴音設備及其它資訊週邊設備和冷氣	管理學院	1	200,000	200,000	
機械儀器及設備	電腦、螢幕、印表機、掃瞄器、數位相機、攝影機、視訊設備、網路設備、電動銀幕、單槍、擴音設備及其它資訊週邊設備和冷氣	管理學院	1	200,000	200,000	
機械儀器及設備	電腦、螢幕、印表機、掃瞄器、數位相機、攝影機、視訊設備、網路設備、電動銀幕、單槍、擴音設備及其它資訊週邊設備和冷氣	管理學院	1	150,000	150,000	
機械儀器及設備	筆記型電腦、彩色印表機、相機、擴音設備及攝錄影機等電腦及其週邊事務設備	管理學院學士班	1	120,000	120,000	
機械儀器及設備	電腦、伺服器、印表機、網路及其週邊等資訊設備；數位相機、攝影機、投影機、顯示器、電動布幕、擴大機、播放器等多媒體設備；學生實驗室冷氣及其他	管理學院經營管理碩士班	1	300,000	300,000	
機械儀器及設備	持續充實及更新財務金融暨會計碩士班教學研究用機械儀器與電腦及相機設備	財務金融暨會計碩士班	1	200,000	200,000	
機械儀器及設備	添購機械儀器設備電腦、銀幕、網路、印表機、掃瞄器、相機、攝影機、視訊設備、網路設備、電動銀幕、單槍等資訊週邊設備；冷氣、碎紙機、咖啡機、對講機、多功能事務機等事務設備	管理學院管理碩士在職專班	1	278,000	278,000	
機械儀器及設備	添購機械儀器設備電腦、銀幕、網路、印表機、掃瞄器、相機、攝影機、視訊設備、網路設備、電動銀幕、單槍等資訊週邊設備；冷氣、碎紙機、咖啡機、對講機、多功能事務機等事務設備	管理學院管理碩士在職專班	1	279,000	279,000	

科目、重要固定資產及無形資產名稱		提出單位	數量	單價	總價	備註
機械儀器及設備	電腦、印表機、數位相機、攝影機等相關設備	管理學院博士班	1	100,000	100,000	
機械儀器及設備	電腦及其週邊設備、相關教學及研究設備建置等	資訊學院	1	100,000	100,000	
機械儀器及設備	電腦設備及相關發展工具、數位、uP、3C設備、工作站、ARM 實驗平台、無線通訊設備、VLSI CAD及GIS設備、HCI、e-Learning、Knowledge Dicovrey and Data Mining設備、生物醫學資訊平台、伺服器、雲端計算相關設備、教學及研究生實驗室相關設備等等	資工系	1	720,000	720,000	
機械儀器及設備	電腦設備及相關發展工具、數位、uP、3C設備、工作站、ARM 實驗平台、無線通訊設備、VLSI CAD及GIS設備、HCI、e-Learning、Knowledge Dicovrey and Data Mining設備、生物醫學資訊平台、伺服器、雲端計算相關設備、教學及研究生實驗室相關設備等等	資工系	1	1,006,000	1,006,000	
機械儀器及設備	電腦設備及相關發展工具、數位、uP、3C設備、工作站、ARM 實驗平台、無線通訊設備、VLSI CAD及GIS設備、HCI、e-Learning、Knowledge Dicovrey and Data Mining設備、生物醫學資訊平台、伺服器、雲端計算相關設備、教學及研究生實驗室相關設備等等	資工系	1	595,000	595,000	
機械儀器及設備	電腦設備及相關發展工具、數位、uP、3C設備、工作站、ARM 實驗平台、無線通訊設備、VLSI CAD及GIS設備、HCI、e-Learning、Knowledge Dicovrey and Data Mining設備、生物醫學資訊平台、伺服器、雲端計算相關設備、教學及研究生實驗室相關設備等等	資工系	1	833,000	833,000	
機械儀器及設備	電腦設備及相關發展工具、數位、3C設備、工作站、軟硬體實驗平台與設備、智慧系統平台、無線通訊設備、嵌入式系統、電子設計自動化平台、及GIS設備、HCI、大數據運算與服務相關設備、伺服器、教學及研究生實驗室相關設備、儲存設備、物聯網相關設備、電腦、印表機、路由器、Switch、UPS不斷電系統等等	資工系	1	510,000	510,000	
機械儀器及設備	電腦設備及相關發展工具、數位、3C設備、工作站、軟硬體實驗平台與設備、智慧系統平台、無線通訊設備、嵌入式系統、電子設計自動化平台、及GIS設備、HCI、大數據運算與服務相關設備、伺服器、教學及研究生實驗室相關設備、儲存設備、物聯網相關設備、電腦、印表機、路由器、Switch、UPS不斷電系統等等	資工系	1	715,000	715,000	
機械儀器及設備	電腦及其週邊設備、伺服器、投影機、布幕、印表機、相機、攝影機、擴大器、網路設備、及其他教學儀器設備	資管系	1	300,000	300,000	
機械儀器及設備	電腦及其週邊設備、伺服器、印表機、相機、攝影機、擴大器、資訊講桌、及其他教學儀器設備	資管系	1	838,000	838,000	
機械儀器及設備	電腦及其週邊設備、冷氣機、伺服器、投影機、布幕、印表機、擴大器、網路設備、資訊講桌控制面板、影像切換器、衛星導航器及其他教學儀器設備	資管系	1	200,000	200,000	
機械儀器及設備	電腦及其週邊設備、冷氣機、伺服器、投影機、布幕、印表機、擴大器、網路設備、資訊講桌控制面板、影像切換器、衛星導航器及其他教學儀器設備	資管系	1	660,000	660,000	
機械儀器及設備	電腦及其週邊設備、伺服器、投影機、布幕、印表機、相機、攝影機、擴大器、網路設備、及其他教學儀器設備	資管系	1	150,000	150,000	
機械儀器及設備	電腦及其週邊設備、伺服器、印表機、相機、攝影機、擴大器、資訊講桌、及其他教學儀器設備	資管系	1	430,000	430,000	
機械儀器及設備	多媒體電腦及週邊、影音器材、網路相關設備。	資傳系	1	900,000	900,000	

科目、重要固定資產及無形資產名稱		提出單位	數量	單價	總價	備註
機械儀器及設備	伺服器、電腦主機及週邊設備、影音器材、網路設備等教學設備	資傳系	1	731,000	731,000	
機械儀器及設備	研究及創作所需之多媒體電腦硬體相關設備、影音及互動科技相關設備	資傳系	1	100,000	100,000	
機械儀器及設備	個人電腦(含螢幕);活動音箱	應用外語系	1	330,000	330,000	
機械儀器及設備	液晶電視;單槍	應用外語系	1	100,000	100,000	
機械儀器及設備	個人電腦(含螢幕)	應用外語系	1	196,000	196,000	
機械儀器及設備	個人電腦(含螢幕)	應用外語系	1	148,000	148,000	
機械儀器及設備	個人電腦(含螢幕)	應用外語系	1	196,000	196,000	
機械儀器及設備	添購師生學習所需教學設備:如電腦、單槍、相機、印表機、掃瞄器、擴音器、麥克風等其他教學儀器設備。	中語系	1	129,000	129,000	
機械儀器及設備	添購師生學習所需教學設備:如電腦、單槍、相機、印表機、掃瞄器、擴音器、麥克風等其他教學儀器設備。	中語系	1	110,000	110,000	
機械儀器及設備	添購師生學習用教學設備,如電腦、單槍、相機、印表機、掃瞄器、擴音器、麥克風等儀器設備。	中語系	1	124,000	124,000	
機械儀器及設備	添購師生學習用教學設備,如電腦、單槍、相機、印表機、掃瞄器、擴音器、麥克風等儀器設備。	中語系	1	120,000	120,000	
機械儀器及設備	電腦、筆記型電腦、印表機、數位攝影機、數位相機、單槍投影機、電動銀幕、電子白板等儀器設備	社會暨政策科學學系	1	144,000	144,000	
機械儀器及設備	電腦、筆記型電腦、印表機、數位攝影機、數位相機、單槍投影機、電動銀幕、電子白板等儀器設備	社會暨政策科學學系	1	200,000	200,000	
機械儀器及設備	電腦、筆記型電腦、印表機、數位攝影機、數位相機、單槍投影機、電動銀幕、電子白板等儀器設備	社會暨政策科學學系	1	250,000	250,000	
機械儀器及設備	電腦、筆記型電腦、印表機、數位攝影機、數位相機、單槍投影機、電動銀幕、電子白板等儀器設備	社會暨政策科學學系	1	180,000	180,000	
機械儀器及設備	電腦、筆記型電腦、印表機、數位攝影機、數位相機、單槍投影機、電動銀幕、電子白板等儀器設備	社會暨政策科學學系	1	142,000	142,000	
機械儀器及設備	電腦、筆記型電腦、印表機、數位攝影機、數位相機、單槍投影機、電動銀幕、電子白板等儀器設備	社會暨政策科學學系	1	197,000	197,000	
機械儀器及設備	電腦、筆記型電腦、印表機、數位攝影機、數位相機、單槍投影機、電動銀幕、電子白板等儀器設備	社會暨政策科學學系	1	100,000	100,000	
機械儀器及設備	電腦、筆記型電腦、印表機、數位攝影機、數位相機、單槍投影機、電動銀幕、電子白板等儀器設備	社會暨政策科學學系	1	150,000	150,000	
機械儀器及設備	電腦等相關設備及購置實驗室、術科教室教學相關設備	藝術與設計學系	1	220,000	220,000	
機械儀器及設備	電腦等相關設備及購置實驗室、術科教室教學相關設備	藝術與設計學系	1	300,000	300,000	
機械儀器及設備	電腦等相關設備及購置實驗室、術科教室教學相關設備	藝術與設計學系	1	139,000	139,000	
機械儀器及設備	電腦等相關設備及購置實驗室、術科教室教學相關設備	藝術與設計學系	1	200,000	200,000	

科目、重要固定資產及無形資產名稱	提出單位	數量	單價	總價	備註
機械儀器及設備 長距離物聯網應用與感測裝置-嵌入式發展平台與除錯設備及測試用行動終端、精密型電源量測設備(解析度1 V/1pA、雙通道)、攝影與顯示設備、電腦及週邊軟硬體設備...等生醫領域相關之教學研究設備。	電通學院	1	817,000	817,000	
機械儀器及設備 長距離物聯網應用與感測裝置-嵌入式發展平台與除錯設備及測試用行動終端、精密型電源量測設備(解析度1 V/1pA、雙通道)、攝影與顯示設備、電腦及週邊軟硬體設備...等生醫領域相關之教學研究設備。	電通學院	1	1,144,000	1,144,000	
機械儀器及設備 NB顯示器及相關週邊、電腦等相關設備	電機工程學系	1	695,000	695,000	
機械儀器及設備 電子相關設備(頻譜分析儀、FPGA開發平台)等	電機工程學系	1	630,000	630,000	
機械儀器及設備 電腦、印表機及相關週邊等	電機工程學系	1	450,000	450,000	
機械儀器及設備 電腦等	電機工程學系	1	494,000	494,000	
機械儀器及設備 光電效應相關設備及電腦週邊等	電機工程學系	1	828,000	828,000	
機械儀器及設備 教學量測設備、應用開發平台、通訊教學模組、電腦及多媒體相關設備、電源供應器、廣播設備	通訊工程學系	1	534,000	534,000	
機械儀器及設備 教學量測設備、應用開發平台、通訊教學模組、電腦及多媒體相關設備、電源供應器、廣播設備	通訊工程學系	1	749,000	749,000	
機械儀器及設備 新進教師用之儀器設備(電腦、印表機、量測設備及電腦相關週邊...等)	通訊工程學系	1	300,000	300,000	
機械儀器及設備 光電系各教學研究實驗室相關實驗儀器設備、電腦/網路/多媒體相關硬體及週邊設備、單槍投影機、數位相機、印表機、光電專業光源與照明儀器、等搭配實驗室研究及教學相關硬體	光電工程學系	1	225,000	225,000	
機械儀器及設備 光電系各教學研究實驗室相關實驗儀器設備、電腦/網路/多媒體相關硬體及週邊設備、單槍投影機、數位相機、印表機、光電專業光源與照明儀器、等搭配實驗室研究及教學相關硬體	光電工程學系	1	315,000	315,000	
機械儀器及設備 電腦、錄影機、印表機、相機、擴音機、燒錄器、掃描器暨週邊等設備	通識教學部	1	144,000	144,000	
機械儀器及設備 其它(小於100,000項目合計)		1	1,259,000	1,259,000	
機械儀器及設備 男女學生宿分離式冷氣機	學務處	80	50,000	4,000,000	
機械儀器及設備 健康休閒中心器械及設備。	體育室	1	100,000	100,000	
機械儀器及設備 合計				63,854,000	
圖書及博物 1.各系中西文專業期刊(1,600種):	圖書資訊服務處	1	3,500,000	3,500,000	
圖書及博物 2各系圖書視聽資料(8000冊/件): • 中文圖書: 5,200冊 • 西文圖書: 2,000冊 • 視聽資料: 800件					
圖書及博物 1.各系中西文專業期刊(1,600種):	圖書資訊服務處	1	30,710,000	30,710,000	
圖書及博物 2各系圖書視聽資料(8000冊/件): • 中文圖書: 5,200冊 • 西文圖書: 2,000冊 • 視聽資料: 800件					
圖書及博物 臺灣學術電子書聯盟費用	圖書資訊服務處	1	1,700,000	1,700,000	
圖書及博物 其它(小於100,000項目合計)		1	327,000	327,000	
圖書及博物 合計				36,237,000	
其他設備(交通運輸設 其它(小於100,000項目合計)		1	56,000	56,000	
其他設備(交通運輸設備) 合計				56,000	

科目、重要固定資產及無形資產名稱	提出單位	數量	單價	總價	備註
其他設備(什項設備) 其它(小於100,000項目合計)		1	738,000	738,000	
其他設備(什項設備) 桌椅、儲櫃、沙發等雜項設備	管理學院	1	100,000	100,000	
其他設備(什項設備) 合計				838,000	
電腦軟體 1. AUTO CAD軟體更新	總務處	1	108,000	108,000	
電腦軟體 2. KENCAD工程繪圖軟體(升級版)					
電腦軟體 3. 統計繪圖軟體					
電腦軟體 4. 工程管理軟體					
電腦軟體 5. 節電. 電力計算軟體					
電腦軟體 CREO、SURFCAM、AUTOCAD及其他教學軟體	機械系	1	330,000	330,000	
電腦軟體 Matlab、Simulink及其他相關模擬軟體	機械系	1	300,000	300,000	
電腦軟體 資料庫及軟體	管理學院	1	800,000	800,000	
電腦軟體 資料庫及軟體	管理學院	1	900,000	900,000	
電腦軟體 增購及更新教學研究相關應用軟體	資傳系	1	300,000	300,000	
電腦軟體 教學研究所需之應用軟體	資傳系	1	300,000	300,000	
電腦軟體 個人電腦(含螢幕)	應用外語系	1	143,000	143,000	
電腦軟體 語言學習教學軟體	應用外語系	1	150,000	150,000	
電腦軟體 添購師生學習所需教學軟體	中語系	1	220,000	220,000	
電腦軟體 教學研究軟體	社會暨政策科學學系	1	150,000	150,000	
電腦軟體 電腦相關軟體	藝術與設計學系	1	200,000	200,000	
電腦軟體 電腦相關軟體	藝術與設計學系	1	144,000	144,000	
電腦軟體 其它(小於100,000項目合計)		1	328,000	328,000	
電腦軟體 合計				4,373,000	
總計				141,358,000	

元 智 大 學
 預 計 借 入 款 變 動 表
 中 華 民 國 105 學 年 度

全1頁第1頁 單位：新台幣元

借款用途	預計借款期間	估計期初金額	預計本年度借入金額	預計本年度償還金額	預計期末金額	備註
無借款						
合 計		0	0	0	0	

元智大學
收入預算明細表
中華民國105學年度

前年度 決算數	科 目		本 年 度 預 算 數	估 計 上 年 度 決 算 數	本年度預算與估計 上年度決算比較		說 明
	編號	名 稱			差 異	%	
914,780,278	4110	學雜費收入	893,000,000	893,000,000	0	0.00%	工程學院： [40810元*(1431)人+44930元*(312)人]*2學期 =144,834,540元 陸生：(40810元*0.8折*10人)*2學期=652,960元 僑生：(40810元*0.8折*10人)*2學期=652,960元 144,834,540元+652,960元+652,960元=146,140,460元 資訊學院： [40810元*1580人+44930元*265人]*2學期 =152,772,500元 陸生：(40810元*0.8折*11人)*2學期=718,256元 僑生：(40810元*0.8折*22人)*2學期=1,436,512元 152,772,500元+718,256元+1,436,512元=154,927,268元 電通學院： [40810元*1185人+44930元*211人]*2學期 =115,680,160元 陸生：(40810元*0.8折*11人)*2學期=718,256元 僑生：(40810元*0.8折*4人)*2學期=261,184元 115,680,160元+718,256元+261,184元=116,659,600元 管理學院： [39000元*1716人+59160元*206人+42950元*170人+ (2500元*106人*9學分數+2500元*100人*6學分數)]*2學期 - EMBA一年半畢業者之一學期(學分費270,000元+ 學費1,064,880元)=179,260,040元 陸生：(39000元*11人)*2學期=858,000元 僑生：(39000元*30人)*2學期=2,340,000元 179,260,040元+858,000元+2,340,000元=182,458,040元 人文學院： [39000元*890人+44930元*71人+42950元*43人]*2學期 =79,493,760元 陸生：(39000元*9人)*2學期=702,000元 僑生：(39000元*21人)*2學期=1,638,000元 79,493,760元+702,000元+1,638,000元=81,833,760元 合計：146,140,460元+154,927,268元+116,659,600元+ 182,458,040元+81,833,760元=682,019,128元
698,263,613	4111	學費收入	682,000,000	683,335,000	-1,335,000	-0.20%	
216,516,665	4112	雜費收入	211,000,000	209,665,000	1,335,000	0.64%	工程學院： [(15230元*354人+14720元*1077人+16130元*337人)]*2 學期=53,361,340元 陸生：(15230元*0.8折*10人)*2學期=243,680元 僑生：(15230元*0.8折*10人)*2學期=243,680元 53,361,340元+243,680元+243,680元=53,848,700元 資訊學院： [(15230元*381人+14720元*1199人+16130元*283人)]*2 學期=56,033,400元 陸生：(15230元*0.8折*11人)*2學期=268,048元 僑生：(15230元*0.8折*22人)*2學期=536,096元 56,033,400元+268,048元+536,096元=56,837,544元 電通學院： [(15230元*295人+14720元*890人+16130元*230人)]*2 學期=42,607,100元 陸生：(15230元*0.8折*11人)*2學期=268,048元 僑生：(15230元*0.8折*4人)*2學期=97,472元 42,607,100元+268,048元+97,472元=42,972,620元 管理學院： [9910元*402人+9400元*1314人+10270元*228人]*2學期 =37,353,960元 陸生：(9910元*11人)*2學期=218,020元 僑生：(9910元*30人)*2學期=594,600元 37,353,960元+218,020元+594,600元=38,166,580元 人文學院： [9190元*216人+8680元*674人+16130元*71人+9470 元*36人]*2學期=18,643,020元 陸生：(9190元*9人)*2學期=165,420元 僑生：(9190元*21人)*2學期=385,980元 18,643,020元+165,420元+385,980元=19,194,420元

元智大學
收入預算明細表
中華民國105學年度

前年度 決算數	科 目		本 年 度 預 算 數	估 計 上 年 度 決 算 數	本 年 度 預 算 與 估 計 上 年 度 決 算 比 較		說 明
	編號	名 稱			差 異	%	
							合計：53,848,700元+56,837,544元+42,972,620元+38,166,580元+19,194,420元=211,019,864元 收費人數預估大學部6,802人(招生名額6,896人)、研究所1,391人(招生名額1,770人)；日間加權生師比為19.16；全校加權生師比為21.34
0	4114	語訓費收入	0	0	0	0	
0	4115	電腦實習費收入	0	0	0	0	
30,344,581	4120	推廣教育收入	36,000,000	31,152,500	4,847,500	15.56%	
30,344,581	4121	推廣教育收入	36,000,000	31,152,500	4,847,500	15.56%	非學分班20,000,000元、學分班3,500,000元及兩岸交流研修生(3+1)學分班12,500,000元
291,275,944	4130	產學合作收入	339,000,000	295,106,500	43,893,500	14.87%	學術190,000,000元；產業149,000,000元
198,942,214	4131	學術研究收入	190,000,000	186,600,000	3,400,000	1.82%	
92,333,730	4132	產業合作收入	149,000,000	108,506,500	40,493,500	37.32%	
273,045,539	4150	補助及受贈收入	225,640,000	235,873,000	-10,233,000	-4.34%	
250,218,229	4151	補助收入	210,640,000	215,873,000	-5,233,000	-2.42%	整體發展獎補助經費98,000,000元；訓輔專款補助2,100,000元；工讀助學金1,600,000元；研究生助學金10,000,000元；外籍生學雜費640,000元；教卓70,000,000元；頂尖15,000,000元 軍訓教官薪資13,300,000元
22,827,310	4152	受贈收入	15,000,000	20,000,000	-5,000,000	-25.00%	董事會捐贈頂尖計畫配合款10,000,000元；各界捐款5,000,000元
347,409,414	4170	財務收入	268,163,000	278,615,000	-10,452,000	-3.75%	
3,101,028	4171	利息收入	14,500,000	12,421,000	2,079,000	16.74%	藝術園區專款利息12,000,000元及一般利息2,500,000元
344,308,386	4172	投資收益	253,663,000	266,194,000	-12,531,000	-4.71%	遠東新1.0元*146,570,213股+亞泥1.045元*47,499,567股+遠百0.8528元*67,373,794股=253,663,000元
95,142,422	4190	其他收入	78,489,000	82,089,000	-3,600,000	-4.39%	
	4191	財產交易賸餘	0	0	0	0	
5,923,140	4192	試務費收入	5,843,000	5,300,000	543,000	10.25%	
61,018,970	4193	住宿費收入	58,897,000	60,200,000	-1,303,000	-2.16%	
0	4194	退休撫卹基金收入	0	0	0	0	
261,212	4195	郵政代辦所酬金收入	0	0	0	0	
9,748,844	4196	資產使用及權利金收入	6,749,000	6,089,000	660,000	10.84%	停車費收入2,450,000元；健康休閒中心收入4,299,000元
5,775,131	4198	婦女館收入					已於103.12.31合約屆滿未再續約
12,415,125	4199	雜項收入	7,000,000	10,500,000	-3,500,000	-33.33%	
1,951,998,178		合 計	1,840,292,000	1,815,836,000	24,456,000	1.35%	

備註：擬動用特種基金36,200,000元新購體育館旁土地33,100,000元、支付鑑價代書規費300,000元、圍牆與整地2,600,000元及鑑價費200,000元。

元智大學
支出預算明細表
中華民國 105 學年度

全2頁第1頁

單位：新台幣元

前年度 決算數	科 目		本 年 度 預 算 數	估 計 上 年 度 決 算 數	本年度預算與估計 上年度決算比較		說 明
	編 號	名 稱			差 異	%	
2,978,263	5110	董事會支出	1,863,000	1,879,000	-16,000	-0.85%	
0	5111	人事費	0	0	0		
498,743	5112	業務費	63,000	370,000	-307,000	-82.97%	占總收入0.003%
2,479,520	5115	出席及交通費	1,800,000	1,500,000	300,000	20.00%	本學年度占總收入0.1%； 103學年度決算含校長甄選相關經費71萬元
0	5116	折舊及攤銷	0	9,000	-9,000	-100.00%	內含董事會支出-折舊及攤銷0元
299,526,490	5120	行政管理支出	291,167,000	328,096,000	-36,929,000	-11.26%	
154,434,335	5121	人事費	166,447,000	164,000,000	2,447,000	1.49%	
46,406,698	5122	業務費	56,414,000	59,307,000	-2,893,000	-4.88%	
23,713,881	512201	事務費	30,121,000	31,009,000	-888,000	-2.86%	各單位經常門支出持續進行節節措施、 104學年度追加校長交接典禮籌辦28萬、 補發資工系遊戲產業碩士專班預算11萬、 財管組追加土地鑑價費10萬及 教務處教學與學習提升計畫配合款900,000元
5,855,667	512203	福利費	8,018,000	8,635,000	-617,000	-7.15%	
913,730	512204	慶典費	981,000	1,049,000	-68,000	-6.48%	
8,158,068	512205	特別費	10,458,000	10,528,000	-70,000	-0.66%	
608,500	512206	油脂	648,000	720,000	-72,000	-10.00%	
7,156,852	512209	其他	6,188,000	7,366,000	-1,178,000	-15.99%	
67,469,110	5123	維護費	35,076,000	67,230,000	-32,154,000	-47.83%	
59,335,277	512301	修繕費	26,156,000	58,310,000	-32,154,000	-55.14%	104學年度追加全校校區自來水水路維護5,960,000元、 一、三館1、2樓廁所更新工程5,000,000元、 六、七館欄杆更新及防鏽工程9,000,000元、 全校教室插卡工程2,050,000元、 三館七館數位監視系統汰換工程1,272,000元、 全校教室窗簾更新工程2,480,000元及 學生宿舍網路汰換升級計畫2,938,000元。
8,133,833	512302	保險費	8,920,000	8,920,000	0	0.00%	
8,108,304	5124	退休撫卹費	8,910,000	13,750,000	-4,840,000	-35.20%	
8,108,304	512401	退休金	8,910,000	13,750,000	-4,840,000	-35.20%	104學年度依規定追加勞工退休準備金專戶 提撥差額4,586,000元
0	512402	撫卹費	0	0	0		
23,108,043	5125	折舊及攤銷	24,320,000	23,809,000	511,000	2.15%	內含行政-折舊及攤銷24,320,000元
976,874,094	5130	教學研究及訓輔支出	1,013,584,000	982,173,000	31,411,000	3.20%	
629,201,417	5131	人事費	638,693,000	604,000,000	34,693,000	5.74%	軍訓教官薪資13,300,000元專款專用收支並列
185,971,922	5132	業務費	208,737,000	209,481,000	-744,000	-0.36%	
89,697,144	513201	事務費	106,941,000	115,224,000	-8,283,000	-7.19%	104學年度追加補助大學校院推動課程分流計畫配合款 50萬；教育部補助頂尖數據中心計畫已核定103/4- 105/12共二年九個月期程，共補助6,000萬，第一、 二年分別核定2,300萬及2,200萬，第三年核定1,500萬
48,100,556	513202	水電費	56,115,000	48,141,000	7,974,000	16.56%	
31,586,072	513204	輔導教學費	31,825,000	31,977,000	-152,000	-0.48%	
13,668,540	513205	訓導活動費	10,961,000	11,267,000	-306,000	-2.72%	
2,919,610	513206	課業活動費	2,895,000	2,872,000	23,000	0.80%	
0	513207	招生費	0	0	0		
17,549,575	5133	維護費	14,374,000	14,856,000	-482,000	-3.24%	
10,872,909	513301	修繕費	5,776,000	6,069,000	-293,000	-4.83%	104學年度追加追加加亞太聽障運動會修繕53萬
6,676,666	513303	環境美化費	8,598,000	8,787,000	-189,000	-2.15%	
20,042,753	5134	退休撫卹費	20,437,000	21,198,000	-761,000	-3.59%	
20,042,753	513401	退休金	20,437,000	21,198,000	-761,000	-3.59%	
124,108,427	5135	折舊及攤銷	131,343,000	132,638,000	-1,295,000	-0.98%	內含教學-折舊及攤銷131,343,000元
69,725,324	5140	獎助學金支出	74,631,000	72,187,000	2,444,000	3.39%	
10,924,691	5141	獎學金支出	6,890,000	8,862,000	-1,972,000	-22.25%	
2,584,000	514110	獎學金支出-政府	640,000	2,085,000	-1,445,000	-69.30%	104學年度教育部外國學生(台灣)獎學金660,000元、 學海飛颺等945,000元，合計1,605,000元。

元智大學
支出預算明細表
中華民國 105 學年度

全2頁第2頁

單位：新台幣元

前年度 決算數	科 目		本年度 預算數	估計上年 度決算數	本年度預算與估計 上年度決算比較		說 明
	編號	名 稱			差異	%	
2,822,666	514120	獎學金支出—民間			0		
5,518,025	514130	獎學金支出—學校	6,250,000	6,777,000	-527,000	-7.78%	占學雜費收入0.7%或占總收入0.3%
58,800,633	5142	助學金支出	67,741,000	63,325,000	4,416,000	6.97%	
12,093,212	514210	助學金支出—政府	11,600,000	11,295,000	305,000	2.70%	
2,042,874	514220	助學金支出—民間			0		
44,664,547	514230	助學金支出—學校	56,141,000	52,030,000	4,111,000	7.90%	占學雜費收入6.3%或占總收入3.1%
							104學年度追加陸續碩博生活津貼104萬、 支援教學卓越計畫教學助理計畫50萬及 資服處圖書館與電腦教室服務工讀金560,000元
21,916,544	5150	推廣教育支出	25,540,000	22,363,000	3,177,000	14.21%	
7,321,753	5151	人事費	10,080,000	8,809,000	1,271,000	14.43%	
14,486,167	5152	業務費	15,120,000	13,214,000	1,906,000	14.42%	
108,624	5155	折舊及攤銷	340,000	340,000			推廣教育支出-折舊及攤銷共計340,000元
276,939,510	5160	產學合作支出	318,037,000	272,480,000	45,557,000	16.72%	
128,316,522	5161	人事費	126,829,000	108,608,000	18,221,000	16.78%	
122,138,434	5162	業務費	190,243,000	162,912,000	27,331,000	16.78%	
970,385	5165	折舊及攤銷	965,000	960,000			產學合作支出-折舊及攤銷共計965,000元
25,464,169	5169	產學-研究設備					
0	5190	財務支出	0	0	0		
0	5191	利息費用	0	0	0		
105,070,381	51A0	其他支出	99,849,000	101,589,000	-1,740,000	-1.71%	其他支出-折舊及攤銷共計28,320,000元
8,995,581	51A1	試務費支出	6,301,000	10,911,000	-4,610,000	-42.25%	
439,938	51A110	人事費用	225,000	275,000	-50,000	-18.18%	
2,812,905	51A120	事務費	2,111,000	2,900,000	-789,000	-27.21%	
1,032,886	51A130	工作費	1,030,000	1,150,000	-120,000	-10.43%	
4,415,271	51A140	招生廣告費	2,727,000	6,323,000	-3,596,000	-56.87%	104學年度副校長室招生廣告費編列2,250,000元並追加刊登國際性媒體廣告50萬、各院系招生業務80萬及各院系網頁改善70萬 105學年度副校長室招生廣告費編列1,125,000元
60,000	51A150	修繕費					
234,581	51A160	折舊及攤銷	208,000	263,000	-55,000	-20.91%	其他支出-試-折舊及攤銷208,000元
15,550,645	51A2	財產交易短絀	19,912,000	19,305,000	607,000	3.14%	其他支出-資產報廢損失(殘值)19,912,000元(不含圖書)
573,096	51A3	超額年金給付	450,000	750,000	-300,000	-40.00%	依公教人員保險法第20條規定,支付之超額年金
61,063,551	51A4	住宿費支出	60,102,000	60,102,000	0	0.00%	
1,576,642	51A410	人事費用	1,878,000	1,772,000	106,000	5.98%	
16,262,128	51A420	修繕費	15,308,000	14,918,000	390,000	2.61%	
4,353,074	51A430	事務費	4,882,000	4,522,000	360,000	7.96%	
10,460,056	51A440	水電費	9,247,000	9,747,000	-500,000	-5.13%	
24,162,777	51A450	折舊及攤銷	24,937,000	24,413,000	524,000	2.15%	其他支出-食宿-折舊及攤銷24,937,000元
2,107,450	51A470	燃料費	1,650,000	2,530,000	-880,000	-34.78%	宿舍鍋爐裝置熱泵節能設備節省油費預估油料減少80萬
2,141,424	51A480	其他	2,200,000	2,200,000	0	0.00%	A棟研究生宿舍租金
11,263,120	51A5	資產使用及權利金支出	8,044,000	8,021,000	23,000	0.29%	
1,807,150	51A510	停車費支出	2,226,000	2,095,000	131,000	6.25%	內含其他支出-停-折舊及攤銷266,000元
5,784,707	51A520	健康休閒中心支出	5,719,000	5,835,000	-116,000	-1.99%	內含其他支出-游-折舊及攤銷2,810,000元
1,925,029	51A530	其他	99,000	91,000	8,000	8.79%	內含其他支出-其他-折舊及攤銷99,000元
1,746,234	51A540	儀器檢測暨使用費支出					
6,716,752	51A8	婦女館支出			0		
907,636	51A9	雜項支出	5,040,000	2,500,000	2,540,000	101.60%	保險理赔支應之相關支出等
	51A2	財產報廢			0		
1,753,030,606		合 計	1,824,671,000	1,780,767,000	43,904,000	2.47%	非現金支出總計為205,200,000元;分別為 折舊185,288,000元(含圖書)及報廢19,912,000元。

備註：部分科目之編列基礎說明及計算式，請參照6級科目

元智大學

預計重大工程及增置土地明細表

105 學年度

全 1 頁第 1 頁
單位：新臺幣元

土地及工程名稱	土地或工程 總經費及資金				全部計畫 各學年度經費		本學年度經費		說明
	總經費	資金來源及金額			學 年 度	金額	資金來源	金額	
		自有資金		借款					
		現有資金	外界捐款						
土地	33,400,000	33,400,000			105	33,400,000	自有資金	33,400,000	另含鑑價費 200,000元，共計 36,200,000元，預 計動用其他特種基 金。
土地改良物	2,600,000	2,600,000			105	2,600,000	自有資金	2,600,000	
合計	36,000,000	36,000,000	-	-		36,000,000		36,000,000	

備註：

1. 預計重大工程之總經費在新臺幣五千萬元以上及增置土地，填列本表。
2. 增置土地及各項工程分別依各辦理年度填列所需經費及其資金來源。
3. 增置土地及工程如屬同一計畫者，分別列示其經費及資金來源。
4. 土地及各項工程之用途與規劃細目在說明欄中敘明。
5. 本表填列金額原則為預算數，已過期間之預算數如有修正（如已過期間預算數配合實際發生數調整者），於本表下方備註說明。
6. 本表填列之全部計畫各學年度經費欄位，應依各項土地及工程計畫之各學年度已編列與未來學年度預估編列金額分別表達，且經費合計數應等於各該土地及工程計畫之總經費。

元智大學
最近5年現金概況表
101學年度至105學年度

單位：新臺幣元

項 目	本(105)學年度 預算數	104學年度 預估決算數	103學年度 決算數	102學年度 決算數	101學年度 決算數	備註
經常門現金收入(A)	1,890,292,000	1,865,836,000	2,051,007,682	1,818,364,670	2,028,537,557	
學雜費收入	893,000,000	893,000,000	914,780,278	920,874,358	941,951,928	p. 13
推廣教育收入	36,000,000	31,152,500	30,344,581	31,961,927	29,781,078	p. 14
產學合作收入	339,000,000	295,106,500	291,275,944	298,938,468	304,922,629	p. 14
其他教學活動收入						
補助及受贈收入	225,640,000	235,873,000	273,045,539	235,282,033	273,760,718	p. 14
附屬機構收益						
財務收入	268,163,000	278,615,000	347,409,414	344,352,409	318,137,754	p. 14
其他收入	78,489,000	82,089,000	95,142,422	115,810,871	95,954,293	p. 14
減：不產生現金流入之收入				2,488,191		
應收預收項目調整增(減)數	50,000,000	50,000,000	99,009,504	126,367,205	64,029,157	
經常門現金支出(B)	1,629,471,000	1,585,818,000	1,563,003,607	1,548,966,564	1,597,782,546	
董事會支出	1,863,000	1,879,000	2,978,263	1,472,320	1,618,216	p. 15
行政管理支出	291,167,000	328,096,000	299,526,490	285,800,104	289,743,629	p. 15
教學研究及訓輔支出	1,013,584,000	982,173,000	976,874,094	984,245,857	1,020,787,234	p. 15
獎助學金支出	74,631,000	72,187,000	69,725,324	67,132,177	75,701,007	p. 16
推廣教育支出	25,540,000	22,363,000	21,916,544	26,300,782	26,306,071	p. 16
產學合作支出	318,037,000	272,480,000	276,939,510	280,815,397	288,423,976	p. 16
其他教學活動支出						
附屬機構損失						
財務支出						
其他支出	99,849,000	101,589,000	105,070,381	121,837,310	96,265,087	p. 16
減：不產生現金流出之支出	- 205,200,000	- 204,949,000	- 191,431,871	- 215,509,574	- 213,465,325	p. 16
應付預付項目調整增(減)數	10,000,000	10,000,000	1,404,872	3,127,809	12,402,651	
經常門現金餘(絀)數(C)=(A)-(B)	260,821,000	280,018,000	488,004,075	269,398,106	430,755,011	
出售資產現金收入(D)						
購置動產、無形資產及其他資產現金支出(E)	1,105,358,000	1,137,709,000	1,136,976,521	1,120,709,112	1,130,171,360	
機械儀器及設備	63,854,000	69,763,000	85,803,021	70,458,899	74,884,627	p. 4
圖書及博物	36,237,000	37,740,000	37,719,194	37,463,477	38,777,791	p. 4
其他設備	894,000	969,000	2,980,312	2,254,660	5,024,134	p. 4
應付租賃款減少數						
預付設備款						
專利權						
電腦軟體	4,373,000	5,231,000	10,473,994	10,532,076	11,484,808	p. 4
租賃權益						
其他無形資產						
遞延費用						
什項資產						
扣減不動產支出前現金餘絀(F)=(C)+(D)-(E)	2,155,469,000	1,667,315,000	351,027,554	1,487,688,994	300,583,651	
購置不動產現金支出(G)	36,000,000	-	38,530,608	93,000	93,000	
土地	33,400,000	-	-	-	-	p. 4
土地改良物	2,600,000					p. 4
房屋及建築			38,530,608			
土地權利金						
預付土地款						
預付工程款及未完工程				93,000	93,000	
待過戶房地產						
舉債現金收入(H)						
短期借款現金收入						
長期借款現金收入						
償債現金支出(I)						
償還短期借款支出						
償還長期借款支出						
影響本期現金收支調整數(J)	- 107,863,000	- 118,515,000	- 182,189,746	- 307,356,310	- 326,115,762	詳下說明
本期現金收支餘(絀)(K)=F-G+H-I+J	1,111,600,000	747,800,000	130,307,200	1,587,760,316	25,625,111	
期初現金餘額(L)	388,562,648	340,762,648	210,455,448	369,215,764	394,840,875	
期末現金餘額(M)=K+L	400,162,648	388,562,648	340,762,648	210,455,448	369,215,764	

影響本期現金收支調整數說明如下：

	動用(增撥)特種基金 收(付)現數 A	代收款項 淨收(付)現數 B	存入保證金 淨收(付)現數 C	當期現金收支調整數 D=A+B+C
105學年度	- 115,663,000	7,000,000	800,000	- 107,863,000
104學年度	- 126,315,000	7,000,000	800,000	- 118,515,000
103學年度	- 151,462,873	31,500,074	773,200	- 119,955,799
102學年度	- 330,735,129	21,648,819	1,730,000	- 307,356,310
101學年度	- 324,227,078	884	783,000	- 326,115,762

製表



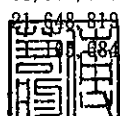

主辦會計

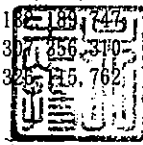

校長



製 表：謝美玉 

主辦會計：傅若昀 

校 長：吳志揚 

董 事 長：徐旭東 